INSTITUTO NAYARITA DE EDUCACIÓN PARA ADULTOS

INTRODUCCIÓN

En la presente documentación se encuentra detallada la información Financiera de este Ente Público, el cual es un Organismo Público Descentralizado constituido en su decreto de creación denominado “Instituto Nayarita de Educación para Adultos” publicado en el periódico oficial el 6 de mayo de 2000 en su decreto número 8273, y su reforma del 22 de junio de 2005, en decreto número 8664.

Es importante destacar que el contenido de este documento son verídicos y que la información financiera aquí estipulada, son los resultados del ejercicio fiscal 2016, y han sido preparados en base a la Ley General de Contabilidad Gubernamental en su última reforma publicado en el Diario Oficial de la Federación el 9 de diciembre de 2013, en sus artículos 46 y 49, y que es aplicable al Gobierno del Estado de Nayarit para la preparación de la información contable y presupuestal, para este Organismo Público Descentralizado.

Cuenta Pública 2016
Estado de Situación Financiera
Al 31 de Diciembre de 2016 y 2015
(Pesos)

Ente Público: INSTITUTO NAYARITA DE EDUCACIÓN PARA ADULTOS

CONCEPTO	Año 2016	Año 2015
ACTIVO		
Activo Circulante		
Efectivo y Equivalentes	2,109,130.00	1,630,777.64
Derechos a Recibir Efectivo o Equivalentes	968.46	1,784,457.28
Derechos a Recibir Bienes o Servicios	0.00	0.00
Inventarios	0.00	0.00
Almacenes	0.00	0.00
Estimación por Pérdida o Deterioro de Activos Circulantes	0.00	0.00
Otros Activos Circulantes	0.00	0.00
Total de Activos Circulantes	**2,110,098.46**	**3,415,234.92**
Activo No Circulante		
Inversiones Financieras a Largo Plazo	24.00	24.00
Derechos a Recibir Efectivo o Equivalentes a Largo Plazo	0.00	0.00
Bienes Inmuebles, Infraestructura y Construcciones en Proceso	0.00	0.00
Bienes Muebles	10,629,285.29	10,629,285.29
Activos Intangibles	0.00	0.00
Depreciación, Deterioro y Amortización Acumulada de Bienes	0.00	0.00
Activos Diferidos	0.00	0.00
Estimación por Pérdida o Deterioro de Activos no Circulantes	0.00	0.00
Otros Activos no Circulantes	0.00	0.00
Total de Activos No Circulantes	**10,629,309.29**	**10,629,309.29**
TOTAL DEL ACTIVO	**12,739,407.75**	**14,044,544.21**

CONCEPTO	Año 2016	Año 2015
PASIVO		
Pasivo Circulante		
Cuentas por Pagar a Corto Plazo	838,555.19	2,745,682.84
Documentos por Pagar a Corto Plazo	0.00	0.00
Porción a Corto Plazo de la Deuda Pública a Largo Plazo	0.00	0.00
Títulos y Valores a Corto Plazo	0.00	0.00
Pasivos Diferidos a Corto Plazo	0.00	0.00
Fondos y Bienes de Terceros en Garantía y/o Administración a Corto Plazo	0.00	0.00
Provisiones a Corto Plazo	0.00	0.00
Otros Pasivos a Corto Plazo	0.00	0.00
Total de Pasivos Circulantes	**838,555.19**	**2,745,682.84**
Pasivo No Circulante		
Cuentas por Pagar a Largo Plazo	0.00	0.00
Documentos por Pagar a Largo Plazo	0.00	0.00
Deuda Pública a Largo Plazo	0.00	0.00
Pasivos Diferidos a Largo Plazo	0.00	0.00
Fondos y Bienes de Terceros en Garantía y/o en Administración a Largo Plazo	0.00	0.00
Provisiones a Largo Plazo	0.00	0.00
Total de Pasivos No Circulantes	**0.00**	**0.00**
TOTAL DEL PASIVO	**838,555.19**	**2,745,682.84**
HACIENDA PÚBLICA/ PATRIMONIO		
Hacienda Pública/Patrimonio Contribuido	**10,629,284.98**	**10,629,284.98**
Aportaciones	10,629,284.98	10,629,284.98
Donaciones de Capital	0.00	0.00
Actualización de la Hacienda Pública / Patrimonio	0.00	0.00
Hacienda Pública/Patrimonio Generado	**1,271,567.58**	**669,576.39**
Resultados del Ejercicio (Ahorro / Desahorro)	1,155,035.75	532,672.37
Resultados de Ejercicios Anteriores	116,531.83	136,904.02
Revalúos	0.00	0.00
Reservas	0.00	0.00
Rectificaciones de Resultados de Ejercicios Anteriores	0.00	0.00
Exceso o Insuficiencia en la Actualización de la Hacienda Publica/Patrimonio	**0.00**	**0.00**
Resultado por Posición Monetaria	0.00	0.00
Resultado por Tenencia de Activos no Monetarios	0.00	0.00
Total Hacienda Pública/ Patrimonio	**11,900,852.56**	**11,298,861.37**
TOTAL DEL PASIVO Y HACIENDA PÚBLICA / PATRIMONIO	**12,739,407.75**	**14,044,544.21**

Bajo protesta de decir verdad declaramos que los Estados Financieros y sus Notas son razonablemente correctos y responsabilidad del emisor

ARQ. PEDRO CASTELLANOS RENTERÍA
DIRECTOR GENERAL

L.A.E. ARTURO BELTRÁN TALAMANTES
JEFE DEL DPTO. DE ADMINISTRACIÓN

LIC. KARLA PAOLA ALTAMIRANO TEMBLADOR
JEFE DE DPTO. DE PLANEACIÓN Y PRESUPUESTOS

L.C. YOLANDA CARDENAS CAVALOS
JEFE DE OFIC. DE RECURSOS FINANCIEROS

Cuenta Pública 2016
Estado de Actividades
Del 1 de Enero al 31 de Diciembre de 2016 y 2015
(Pesos)

Ente Público: INSTITUTO NAYARITA DE EDUCACIÓN PARA ADULTOS

Concepto	2016	2015
INGRESOS Y OTROS BENEFICIOS		
Ingresos de la Gestión	**0.00**	**0.00**
Impuestos	0.00	0.00
Cuotas y Aportaciones de Seguridad Social	0.00	0.00
Contribuciones de Mejoras	0.00	0.00
Derechos	0.00	0.00
Productos de Tipo Corriente	0.00	0.00
Aprovechamientos de Tipo Corriente	0.00	0.00
Ingresos por Venta de Bienes y Servicios	0.00	0.00
Ingresos no Comprendidos en las Fracciones de la Ley de Ingresos Causados en Ejercicios Fiscales Anteriores Pendientes de Liquidación o Pago	0.00	0.00
Participaciones, Aportaciones, Transferencias, Asignaciones, Subsidios y Otras Ayudas	**67,451,658.81**	**62,095,621.40**
Participaciones y Aportaciones	66,642,419.29	62,095,621.40
Transferencias, Asignaciones, Subsidios y Otras ayudas	809,239.52	0.00
Otros Ingresos y Beneficios	**49,221.55**	**28,208.57**
Ingresos Financieros	49,210.14	28,204.15
Incremento por Variación de Inventarios	0.00	0.00
Disminución del Exceso de Estimaciones por Pérdida o Deterioro u Obsolescencia	0.00	0.00
Disminución del Exceso de Provisiones	0.00	0.00
Otros Ingresos y Beneficios Varios	11.41	4.42
Total de Ingresos y Otros Beneficios	***67,500,880.36***	***62,123,829.97***

Concepto	2016	2015
GASTOS Y OTRAS PÉRDIDAS		
Gastos de Funcionamiento	**44,175,757.93**	**40,725,196.05**
Servicios Personales	32,639,434.97	30,284,325.63
Materiales y Suministros	3,793,476.17	2,750,746.54
Servicios Generales	7,742,846.79	7,690,123.88
Transferencias, Asignaciones, Subsidios y Otras Ayudas	**22,170,082.00**	**20,865,960.67**
Transferencias Internas y Asignaciones al Sector Público	0.00	0.00
Transferencias al Resto del Sector Público	0.00	0.00
Subsidios y Subvenciones	0.00	0.00
Ayudas Sociales	22,170,082.00	20,865,960.67
Pensiones y Jubilaciones	0.00	0.00
Transferencias a Fideicomisos, Mandatos y Contratos Análogos	0.00	0.00
Transferencias a la Seguridad Social	0.00	0.00
Donativos	0.00	0.00
Transferencias al Exterior	0.00	0.00
Participaciones y Aportaciones	**0.00**	**0.00**
Participaciones	0.00	0.00
Aportaciones	0.00	0.00
Convenios	0.00	0.00
Intereses, Comisiones y Otros Gastos de la Deuda Pública	**0.00**	**0.00**
Intereses de la Deuda Pública	0.00	0.00
Comisiones de la Deuda Pública	0.00	0.00
Gastos de la Deuda Pública	0.00	0.00
Costo por Coberturas	0.00	0.00
Apoyos Financieros	0.00	0.00
Otros Gastos y Pérdidas Extraordinarias	**4.68**	**0.88**
Estimaciones, Depreciaciones, Deterioros, Obsolescencia y Amortizaciones	0.00	0.00
Provisiones	0.00	0.00
Disminución de Inventarios	0.00	0.00
Aumento por Insuficiencia de Estimaciones por Pérdida o Deterioro y Obsolescencia	0.00	0.00
Aumento por Insuficiencia de Provisiones	0.00	0.00
Otros Gastos	4.68	0.88
Inversión Pública	**0.00**	**0.00**
Inversión Pública no Capitalizable	0.00	0.00
Total de Gastos y Otras Pérdidas	***66,345,844.61***	***61,591,157.60***
Resultados del Ejercicio (Ahorro/Desahorro)	***1,155,035.75***	***532,672.37***

Bajo protesta de decir verdad declaramos que los Estados Financieros y sus Notas son razonablemente correctos y responsabilidad del emisor

ARQ. PEDRO CASTELLANOS RENTERÍA
DIRECTOR GENERAL

L.A.E. ARTURO BELTRÁN TALAMANTES
JEFE DEL DPTO. DE ADMINISTRACIÓN

LIC. KARLA PAOLA ALTAMIRANO TEMBLADOR
JEFE DE DPTO. DE PLANEACIÓN Y PRESUPUESTOS

L.C. YOLANDA CARRILLO ÁVALOS
JEFE DE OFIC. DE RECURSOS FINANCIEROS

Cuenta Pública 2016
Estado de Variación en la Hacienda Pública
Del 1 de Enero al 31 de Diciembre de 2016
(pesos)

Ente Público: **INSTITUTO NAYARITA DE EDUCACIÓN PARA ADULTOS**

Concepto	Hacienda Pública/Patrimonio Contribuido	Hacienda Pública/Patrimonio Generado de Ejercicios Anteriores	Hacienda Pública/Patrimonio Generado del Ejercicio	Ajustes por Cambios de Valor	TOTAL
Rectificaciones de Resultados de Ejercicios Anteriores	**0.00**	**0.00**	**0.00**	**0.00**	**0.00**
Patrimonio Neto Inicial Ajustado del Ejercicio	**10,629,284.98**	**0.00**	**0.00**	**0.00**	**10,629,284.98**
Aportaciones	10,629,284.98	0.00	0.00	0.00	**10,629,284.98**
Donaciones de Capital	0.00	0.00	0.00	0.00	**0.00**
Actualización de la Hacienda Pública/Patrimonio	0.00	0.00	0.00	0.00	**0.00**
Variaciones de la Hacienda Pública/Patrimonio Neto del Ejercicio	**0.00**	**136,904.02**	**532,672.37**	**0.00**	**669,576.39**
Resultados del Ejercicio (Ahorro/Desahorro)	0.00	0.00	532,672.37	0.00	**532,672.37**
Resultados de Ejercicios Anteriores	0.00	136,904.02	0.00	0.00	**136,904.02**
Revalúos	0.00	0.00	0.00	0.00	**0.00**
Reservas	0.00	0.00	0.00	0.00	**0.00**
Hacienda Pública/Patrimonio Neto Final del Ejercicio 2015	**10,629,284.98**	**136,904.02**	**532,672.37**	**0.00**	**11,298,861.37**
Cambios en la Hacienda Pública/Patrimonio Neto del Ejercicio 2016	**0.00**	**0.00**	**0.00**	**0.00**	**0.00**
Aportaciones	0.00	0.00	0.00	0.00	**0.00**
Donaciones de Capital	0.00	0.00	0.00	0.00	**0.00**
Actualización de la Hacienda Pública/Patrimonio	0.00	0.00	0.00	0.00	**0.00**
Variaciones de la Hacienda Pública/Patrimonio Neto del Ejercicio 2016	**0.00**	**-20,372.19**	**622,363.38**	**0.00**	**601,991.19**
Resultados del Ejercicio (Ahorro/Desahorro)	0.00	0.00	622,363.38	0.00	**622,363.38**
Resultados de Ejercicios Anteriores	0.00	-20,372.19	0.00	0.00	**-20,372.19**
Revalúos	0.00	0.00	0.00	0.00	**0.00**
Reservas	0.00	0.00	0.00	0.00	**0.00**
Saldo Neto en la Hacienda Pública / Patrimonio 2016	**10,629,284.98**	**116,531.83**	**1,155,035.75**	**0.00**	**11,900,852.56**

Bajo protesta de decir verdad declaramos que los Estados Financieros y sus Notas son razonablemente correctos y responsabilidad del emisor

ARQ. PEDRO CASTELLANOS RENTERÍA
DIRECTOR GENERAL

L.A.E. ARTURO BELTRÁN TALAMANTES
JEFE DEL DPTO. DE ADMINISTRACIÓN

LIC. KARLA PAOLA ALTAMIRANO TEMBLADOR
JEFE DE DPTO. DE PLANEACIÓN Y PRESUPUESTOS

L.C. YOLANDA CARRILLO ÁVALOS
JEFE DE OFIC. DE RECURSOS FINANCIEROS

Cuenta Pública 2016
Estado de Cambios en la Situación Financiera
Del 1 de Enero al 31 de Diciembre de 2016
(Pesos)

Ente Público: INSTITUTO NAYARITA DE EDUCACIÓN PARA ADULTOS

Concepto	Origen	Aplicación
ACTIVO	**1,783,488.82**	**478,352.36**
Activo Circulante	**1,783,488.82**	**478,352.36**
Efectivo y Equivalentes	0.00	478,352.36
Derechos a Recibir Efectivo o Equivalentes	1,783,488.82	0.00
Derechos a Recibir Bienes o Servicios	0.00	0.00
Inventarios	0.00	0.00
Almacenes	0.00	0.00
Estimación por Pérdida o Deterioro de Activos Circulantes	0.00	0.00
Otros Activos Circulantes	0.00	0.00
Activo No Circulante	**0.00**	**0.00**
Inversiones Financieras a Largo Plazo	0.00	0.00
Derechos a Recibir Efectivo o Equivalentes a Largo Plazo	0.00	0.00
Bienes Inmuebles, Infraestructura y Construcciones en Proceso	0.00	0.00
Bienes Muebles	0.00	0.00
Activos Intangibles	0.00	0.00
Depreciación, Deterioro y Amortización Acumulada de Bienes	0.00	0.00
Activos Diferidos	0.00	0.00
Estimación por Pérdida o Deterioro de Activos no Circulantes	0.00	0.00
Otros Activos no Circulantes	0.00	0.00

Concepto	Origen	Aplicación
PASIVO	**0.00**	**1,907,127.65**
Pasivo Circulante	**0.00**	**1,907,127.65**
Cuentas por Pagar a Corto Plazo	0.00	1,907,127.65
Documentos por Pagar a Corto Plazo	0.00	0.00
Porción a Corto Plazo de la Deuda Pública a Largo Plazo	0.00	0.00
Títulos y Valores a Corto Plazo	0.00	0.00
Pasivos Diferidos a Corto Plazo	0.00	0.00
Fondos y Bienes de Terceros en Garantía y/o Administración a Corto Plazo	0.00	0.00
Provisiones a Corto Plazo	0.00	0.00
Otros Pasivos a Corto Plazo	0.00	0.00
Pasivo No Circulante	**0.00**	**0.00**
Cuentas por Pagar a Largo Plazo	0.00	0.00
Documentos por Pagar a Largo Plazo	0.00	0.00
Deuda Pública a Largo Plazo	0.00	0.00
Pasivos Diferidos a Largo Plazo	0.00	0.00
Fondos y Bienes de Terceros en Garantía y/o en Administración a Largo Plazo	0.00	0.00
Provisiones a Largo Plazo	0.00	0.00
HACIENDA PÚBLICA/ PATRIMONIO	**622,363.38**	**20,372.19**
Hacienda Pública/Patrimonio Contribuido	**0.00**	**0.00**
Aportaciones	0.00	0.00
Donaciones de Capital	0.00	0.00
Actualización de la Hacienda Pública / Patrimonio	0.00	0.00
Hacienda Pública/Patrimonio Generado	**622,363.38**	**20,372.19**
Resultados del Ejercicio (Ahorro / Desahorro)	622,363.38	0.00
Resultados de Ejercicios Anteriores	0.00	20,372.19
Revalúos	0.00	0.00
Reservas	0.00	0.00
Rectificaciones de Resultados de Ejercicios Anteriores	0.00	0.00
Exceso o Insuficiencia en la Actualización de la Hacienda Pública/Patrimonio	**0.00**	**0.00**
Resultado por Posición Monetaria	0.00	0.00
Resultado por Tenencia de Activos no Monetarios	0.00	0.00

Bajo protesta de decir verdad declaramos que los Estados Financieros y sus Notas son razonablemente correctos y responsabilidad del emisor

ARQ. PEDRO CASTELLANOS RENTERÍA
DIRECTOR GENERAL

L.A.E. ARTURO BELTRÁN TALAMANTES
JEFE DEL DPTO. DE ADMINISTRACIÓN

LIC. KARLA PAOLA ALTAMIRANO TEMBLADOR
JEFE DE DPTO. DE PLANEACIÓN Y PRESUPUESTOS

L.C. YOLANDA CARRILLO ÁVALOS
JEFE DE OFIC. DE RECURSOS FINANCIEROS

Cuenta Pública 2016
Estado de Flujos de Efectivo
Del 1 de Enero al 31 de Diciembre de 2016 y 2015
(Pesos)

Ente Público: INSTITUTO NAYARITA DE EDUCACIÓN PARA ADULTOS

Concepto	2016	2015
Flujos de Efectivo de las Actividades de Operación		
Origen	**67,451,658.81**	**62,095,621.40**
Impuestos	0.00	0.00
Cuotas y Aportaciones de Seguridad Social	0.00	0.00
Contribuciones de mejoras	0.00	0.00
Derechos	0.00	0.00
Productos de Tipo Corriente	0.00	0.00
Aprovechamientos de Tipo Corriente	0.00	0.00
Ingresos por Venta de Bienes y Servicios	0.00	0.00
Ingresos no Comprendidos en las Fracciones de la Ley de Ingresos Causados en Ejercicios Fiscales Anteriores Pendientes de Liquidación o Pago	0.00	0.00
Participaciones y Aportaciones	66,642,419.29	62,095,621.40
Transferencias, Asignaciones y Subsidios y Otras Ayudas	809,239.52	0.00
Otros Orígenes de Operación	0.00	0.00
Aplicación	**66,973,306.45**	**65,461,178.53**
Servicios Personales	32,639,434.97	30,284,325.63
Materiales y Suministros	3,793,476.17	2,750,746.54
Servicios Generales	7,742,846.79	7,690,123.88
Transferencias Internas y Asignaciones al Sector Público	0.00	0.00
Transferencias al resto del Sector Público	0.00	0.00
Subsidios y Subvenciones	0.00	0.00
Ayudas Sociales	22,170,082.00	20,865,960.67
Pensiones y Jubilaciones	0.00	0.00
Transferencias a Fideicomisos, Mandatos y Contratos Análogos	0.00	0.00
Transferencias a la Seguridad Social	0.00	0.00
Donativos	0.00	0.00
Transferencias al Exterior	0.00	0.00
Participaciones	0.00	0.00
Aportaciones	0.00	0.00
Convenios	0.00	0.00
Otras Aplicaciones de Operación	627,466.52	3,870,021.81
Flujos Netos de Efectivo por Actividades de Operación	**478,352.36**	**-3,365,557.13**

Concepto	2016	2015
Flujos de Efectivo de las Actividades de Inversión		
Origen	**0.00**	**0.00**
Bienes Inmuebles, Infraestructura y Construcciones en Proceso	0.00	0.00
Bienes Muebles	0.00	0.00
Otros Orígenes de Inversión	0.00	0.00
Aplicación	**0.00**	**0.00**
Bienes Inmuebles, Infraestructura y Construcciones en Proceso	0.00	0.00
Bienes Muebles	0.00	0.00
Otras Aplicaciones de Inversión	0.00	0.00
Flujos Netos de Efectivo por Actividades de Inversión	**0.00**	**0.00**
Flujo de Efectivo de las Actividades de Financiamiento		
Origen	**0.00**	**0.00**
Endeudamiento Neto	0.00	0.00
Interno	0.00	0.00
Externo	0.00	0.00
Otros Orígenes de Financiamiento	0.00	0.00
Aplicación	**0.00**	**0.00**
Servicios de la Deuda	0.00	0.00
Interno	0.00	0.00
Externo	0.00	0.00
Otras Aplicaciones de Financiamiento	0.00	0.00
Flujos netos de Efectivo por Actividades de Financiamiento	**0.00**	**0.00**
Incremento/Disminución Neta en el Efectivo y Equivalentes al Efectivo	**478,352.36**	**-3,365,557.13**
Efectivo y Equivalentes al Efectivo al inicio del Ejercicio	**1,630,777.64**	**4,996,334.77**
Efectivo y Equivalentes al Efectivo al final del Ejercicio	**2,109,130.00**	**1,630,777.64**

Bajo protesta de decir verdad declaramos que los Estados Financieros y sus Notas son razonablemente correctos y responsabilidad del emisor

ARQ. PEDRO CASTELLANOS RENTERÍA
DIRECTOR GENERAL

LIC. KARLA PAOLA ALTAMIRANO TEMBLADOR
JEFE DE DPTO. DE PLANEACIÓN Y PRESUPUESTOS

L.A.E. ARTURO BELTRÁN TALAMANTES
JEFE DEL DPTO. DE ADMINISTRACIÓN

L.C. YOLANDA CARRILLO ÁVALOS
JEFE DE OFIC. DE RECURSOS FINANCIEROS

Cuenta Pública 2016

Estado Analítico del Activo

Del 1 de Enero al 31 de Diciembre de 2016

(Pesos)

Ente Público: **INSTITUTO NAYARITA DE EDUCACIÓN PARA ADULTOS**

Concepto	Saldo Inicial	Cargos del Periodo	Abonos del Periodo	Saldo Final	Variación del Periodo
	1	2	3	4 =(1+2-3)	(4-1)
ACTIVO					
Activo Circulante	**3,415,234.92**	**143,209,752.77**	**144,514,889.23**	**2,110,098.46**	**-1,305,136.46**
Efectivo y Equivalentes	1,630,777.64	74,782,704.91	74,304,352.55	2,109,130.00	478,352.36
Derechos a Recibir Efectivo o Equivalentes	1,784,457.28	68,427,047.86	70,210,536.68	968.46	-1,783,488.82
Derechos a Recibir Bienes o Servicios	0.00	0.00	0.00	0.00	0.00
Inventarios	0.00	0.00	0.00	0.00	0.00
Almacenes	0.00	0.00	0.00	0.00	0.00
Estimación por Pérdida o Deterioro de Activos Circulantes	0.00	0.00	0.00	0.00	0.00
Otros Activos Circulantes	0.00	0.00	0.00	0.00	0.00
Activo No Circulante	**10,629,309.29**	**0.00**	**0.00**	**10,629,309.29**	**0.00**
Inversiones Financieras a Largo Plazo	24.00	0.00	0.00	24.00	0.00
Derechos a Recibir Efectivo o Equivalentes a Largo Plazo	0.00	0.00	0.00	0.00	0.00
Bienes Inmuebles, Infraestructura y Construcciones en Proceso	0.00	0.00	0.00	0.00	0.00
Bienes Muebles	10,629,285.29	0.00	0.00	10,629,285.29	0.00
Activos Intangibles	0.00	0.00	0.00	0.00	0.00
Depreciación, Deterioro y Amortización Acumulada de Bienes	0.00	0.00	0.00	0.00	0.00
Activos Diferidos	0.00	0.00	0.00	0.00	0.00
Estimación por Pérdida o Deterioro de Activos no Circulantes	0.00	0.00	0.00	0.00	0.00
Otros Activos no Circulantes	0.00	0.00	0.00	0.00	0.00
TOTAL DEL ACTIVO	**14,044,544.21**	**143,209,752.77**	**144,514,889.23**	**12,739,407.75**	**-1,305,136.46**

Bajo protesta de decir verdad declaramos que los Estados Financieros y sus Notas son razonablemente correctos y responsabilidad del emisor

ARQ. PEDRO CASTELLANOS RENTERÍA
DIRECTOR GENERAL

L.A.E. ARTURO BELTRÁN TALAMANTES
JEFE DEL DPTO. DE ADMINISTRACIÓN

LIC. KARLA PAOLA ALTAMIRANO TEMBLADOR
JEFE DE DPTO. DE PLANEACIÓN Y PRESUPUESTOS

L.C. YOLANDA CARRILLO ÁVALOS
JEFE DE OFIC. DE RECURSOS FINANCIEROS

Cuenta Pública 2016
Estado Analítico de la Deuda y Otros Pasivos
Del 1 de Enero al 31 de Diciembre de 2016
(Pesos)

Ente Púl **INSTITUTO NAYARITA DE EDUCACIÓN PARA ADULTOS**

Denominación de las Deudas	Moneda de Contratación	Institución o País Acreedor	Saldo Inicial del Periodo	Saldo Final del Periodo
DEUDA PÚBLICA				
Corto Plazo				
Deuda Interna			**0.00**	**0.00**
Instituciones de Crédito	Peso	México	0.00	0.00
Títulos y Valores	Peso	México	0.00	0.00
Arrendamientos Financieros	Peso	México	0.00	0.00
Deuda Externa			**0.00**	**0.00**
Organismos Financieros Internacionales	Peso	México	0.00	0.00
Deuda Bilateral	Peso	México	0.00	0.00
Títulos y Valores	Peso	México	0.00	0.00
Arrendamientos Financieros	Peso	México	0.00	0.00
Subtotal a Corto Plazo			***0.00***	***0.00***
Largo Plazo				
Deuda Interna			**0.00**	**0.00**
Instituciones de Crédito	Peso	México	0.00	0.00
Títulos y Valores	Peso	México	0.00	0.00
Arrendamientos Financieros	Peso	México	0.00	0.00
Deuda Externa			**0.00**	**0.00**
Organismos Financieros Internacionales	Peso	México	0.00	0.00
Deuda Bilateral	Peso	México	0.00	0.00
Títulos y Valores	Peso	México	0.00	0.00
Arrendamientos Financieros			0.00	0.00
Subtotal a Largo Plazo			***0.00***	***0.00***
Otros Pasivos	Peso	México	**2,745,682.84**	**838,555.19**
Total Deuda y Otros Pasivos			***2,745,682.84***	***838,555.19***

Bajo protesta de decir verdad declaramos que los Estados Financieros y sus Notas son razonablemente correctos y responsabilidad del emisor

ARQ. PEDRO CASTELLANOS RENTERÍA
DIRECTOR GENERAL

L.A.E. ARTURO BELTRÁN TALAMANTES
JEFE DEL DPTO. DE ADMINISTRACIÓN

LIC. KARLA PAOLA ALTAMIRANO TEMBLADOR
JEFE DE DPTO. DE PLANEACIÓN Y PRESUPUESTOS

L.C. YOLANDA CARRILLO ÁVALOS
JEFE DE OFIC. DE RECURSOS FINANCIEROS

NAYARIT
ORGULLO QUE NOS UNE

INSTITUTO NAYARITA DE EDUCACIÓN PARA ADULTOS

INFORMES DE PASIVOS CONTIGENTES

CUENTA PÚBLICA 2016

Por este conducto se informa que Instituto Nayarita de Educación para Adultos al 31 de Diciembre del 2016, no cuenta con pasivos contingentes.

Arq. PEDRO CASTELLANOS RENTARÍA
DIRECTOR GENERAL

L.A.E. ARTURO BELTRÁN TALAMANTES
JEFE DEL DEPTO. DE ADMINISTRACIÓN

Lic. KARLA PAOLA ALTAMIRANO TEMBLADOR
JEFE DEL DEPTO. DE PLANEACIÓN

L.C. YOLANDA CARRILLO AVALOS
JEFE DE OFNA. DE RECURSOS FINANCIEROS

INSTITUTO NAYARITA DE EDUCACIÓN PARA ADULTOS
CUENTA PÚBLICA 2016

NOTAS A LOS ESTADOS FINANCIEROS

Con el propósito de dar cumplimiento a los Artículos 46 y 49 de la Ley General de Contabilidad Gubernamental, los entes públicos deberán acompañar notas a los estados financieros cuyos rubros así lo requieran. A continuación se presentan los tres tipos de notas que acompañan a los estados financieros, a saber:

A. Notas de desglose
B. Notas de memoria (cuentas de orden), y
C. Notas de gestión administrativa

NOTAS DE DESGLOSE

NOTAS AL ESTADO DE SITUACION FINANCIERA

ACTIVO

Efectivo y equivalentes

El Instituto Nayarita de Educación para Adultos recibe ministraciones por parte de la Federación que son exclusivos para la operación de los Programas, denominados Fondos de Aportación para la Educación Tecnológica y de los Adultos (FAETA), del ramo 33.

Así mismo; se recibe ministración para el Programa Ramo 11 de convenios, denominado Atención a la Demanda de Educación para Adultos, estipulado en las Reglas de Operación bajo el Acuerdo número 17/12/15, para el ejercicio fiscal 2016.

Para la contemplación de este año, se estipula los saldos bancarios al 31 de diciembre del 2016 de las cuentas que este Instituto tiene como subsidios de ejercicios anteriores, como a continuación se detalla:

Saldos al 31 de diciembre de 2016.			
No.	Institución Financiera	Cuentas	saldo al 31 de diciembre
1	Banamex	133/4968495	205.79
2	Banamex	7002/4458103	42.55
3	Banamex	7004/835424	9,842.81
4	Banamex	7007/1021260	173,107.92
5	Banamex	7007/2163751	2,269.59
6	Banamex	7008/1074419	1,575.22
7	Banamex	7010/1123616	1,916,303.82
8	Banamex	7010/1982961	12,040.62
9	Banamex	7010/1123608	79.62
10	Bancomer	0159670157	21,888.74
Saldos según estados de cuenta			2,137,356.68
Menos: cheques en circulación			28,226.68
Igual a Saldos en Libros			2,109,130.00

DERECHOS A RECIBIR EFECTIVO Y EQUIVALENTES Y BIENES O SERVICIOS A RECIBIR

Deudores Diversos a Corto Plazo	
Concepto	IMPORTE
Banamex (comisiones Bancarias)	966.84
Personal Institucional	1.62
TOTAL FINAL	968.46

2.- Por tipo de Contribución.

Las contribuciones son especificaciones de deudores diversos que contempla el ejercicio fiscal 2016.

3.- En desegregación por su vencimiento.
No Aplica

BIENES DISPONIBLES PARA SU TRANSFORMACIÓN O CONSUMO (INVENTARIOS)

4.- Bienes Disponibles para su transformación
No Aplica

5.- Cuentas de Almacén.
No Aplica

INVERSIONES FINANCIERAS

6.- Inversiones Financieras en Fideicomisos.

No Aplica, ya que es un organismo Público Descentralizado y su enfoque y objetivo principal es la de ofrecer Servicios de Educación a la sociedad en general, para combatir el rezago educativo en los sistemas de educación básica de los niveles de Primaria y Secundaria.

7.- Saldos de Participaciones de Aportación de Capital.
No aplica.

BIENES MUEBLES, INMUEBLES E INTANGIBLES

8.- Bienes Muebles e Inmuebles

Participaciones y Aportaciones de Capital	24.00
Mobiliario y Equipo de Administración	1,775,757.70
Mobiliario y Equipo	619,666.06
Vehículos y Equipo de Transporte	8,066,236.80
Maquinaria, otros equipos y herramientas	167,624.73

Los activos de bienes muebles de este Instituto se encuentran en buen estado, ya que son herramientas de trabajo constantes por lo que se tiene un cuidado perdurable.
En lo que se refiere a los vehículos que forman parte del plantilla y patrimonio de este Instituto, se le dan el mantenimiento correspondiente ya que son parte fundamental para la operación de programa con las que labora este Instituto.
En equipo y otras herramientas, se dan mantenimiento preventivo y correctivo, mismas que son parte fundamental para el personal que labora y estas se cuidan constantemente.

9.- Activos intangibles y diferidos.

Estos activos no tienen una vida útil definida, por lo que este Instituto determinó la vida útil del intangible considerando que ésta debe ser la menor entre la vida útil estimada y la duración de su respaldo legal.

ESTIMACIONES Y DETERIORES

10.- Criterios utilizados para las estimaciones.
No aplica.

OTROS ACTIVOS

11.- Otros Activos circulantes y no circulantes
No aplica.

PASIVO

1.- Relación de cuentas y documentos por pagar

PASIVO CIRCULANTE

Proveedores por pagar	16,605.69
Retenciones y contribuciones por pagar	756,852.93
Otras cuentas por pagar	65,096.57
Suma pasivo circulante	838,555.19

En la tabla anterior se estipula, el pago a proveedores que este Instituto tiene pagaderos a menos de 90 días, y las retenciones y contribuciones por pagar, son importes que se les retuvo al trabajador de confianza, base y los prestadores de servicios profesionales, que estas serán enteradas a la SHCP, y a su vez; INFONACOT, SURA, Metlife, ISSSTE, entre otras prestaciones.

2.- Fondos de Bienes de terceros en administración.
No aplica.

3.- Pasivos diferidos y otros.
No aplica.

NOTAS AL ESTADO DE ACTIVIDADES

INGRESOS DE GESTIÓN

1.- De los rubros de los ingresos de gestión.

Los ingresos que se ministraron a este ejercicio fiscal 2016 al periodo del cuarto trimestre ascendieron a $67,451,658.81 (Sesenta y siete millones cuatrocientos cincuenta y un mil seiscientos cincuenta y ocho pesos 81/100 M.N.); que fueron uso exclusivo para el ramo 33 y ramo 11 siendo de carácter federal, ya que dichos importes sirvieron para cumplir las metas de incorporación de educandos y metas de alfabetización estipulados en el INEA Nacional.

2.- Otros ingresos.

Los ingresos y beneficios obtenidos por un importe de $49,224.26 (cuarenta y nueve mil doscientos veinticuatro pesos 26/100 M.N.) son montos correspondientes a rendimientos financieros, reintegros de rendimientos y ajustes por redondeo.

GASTOS Y OTRAS PÉRDIDAS.

1.- Gastos y otras pérdidas.

Este Instituto de Educación con cierre al 31 de diciembre del 2016, presenta gastos de funcionamiento en la operación de los Programas de Atención a la Demanda, siendo para el ramo 33 y ramo 11, como se detalla a continuación:

Capítulo 1000, servicios personales	31,830,195.45	
Capítulo 2000, materiales y suministros	3,793,476.17	
Capítulo 3000, servicios generales	7,742,846.79	
Total de gastos de funcionamiento		43,366,518.41

En lo que se refiere al capítulo 4000, Transferencia, Asignaciones, Subsidio y Otras Ayudas Sociales se tiene un importe de $22, 170,082.00 (veintidós millones ciento setenta mil ochenta y dos pesos 00/100 M.N.), este importe corresponde al pago de figuras solidarias, que apoyan en la Alfabetización.

NOTAS AL ESTADO DE VARIACIÓN DE LA HACIENDA PÚBLICA

1.- Modificaciones al Patrimonio contribuido.
No aplica. En este campo de flujo de variación de efectivo, en este año fiscal no obtuvo movimientos algunos.

2.- Monto y procedencia de los recursos que modifican al patrimonio.
$1, 155,035.75 (un millón ciento cincuenta y cinco mil treinta y cinco pesos 00/100 M.N.) resultado del ejercicio y $116,531.83 (ciento dieciséis mil quinientos treinta y un pesos 83/100 M.N.) como resultado de ejercicios anteriores.

NOTAS AL ESTADO DE FLUJOS DE EFECTIVO

EFECTIVO Y EQUIVALENTES

1.- Análisis de los saldos inicial y final

	Saldo inicial	Saldo final
Efectivo en Bancos — Tesorería	1,630,777.64	2,109,130.00
Efectivo en Bancos - Dependencias	0.00	0.00
Inversiones Temporales (3 meses)	0.00	0.00
Fondos con afectación especifica	0.00	0.00
Depósitos de fondos de terceros y otros	0.00	0.00
Total de Efectivo y Equivalentes	1,630,777.64	2,109,130.00

En la tabla anterior muestra el importe de todas las cuentas activas de este Instituto al cierre del ejercicio 2015, y así mismo; el importe del cierre del ejercicio final 2016 en las cuentas bancarias.

2.- Detalle de las adquisiciones de bienes muebles e inmuebles.

No aplica, en este ejercicio fiscal no se contempló y tampoco se adquirió, la adquisición de un bien mueble o inmueble.

3.- Conciliación de los flujos de efectivo Netos de las Actividades de Operación.

En este campo de flujos de efectivo a este ejercicio fiscal 2016 al periodo del cuarto trimestre ascendieron a $67,451,658.81 (Sesenta y siete millones cuatrocientos cincuenta y un mil seiscientos cincuenta y ocho pesos 81/100 M.N.), dicho importe pertenece a las Participaciones y Aportaciones para la operación de programas de los Ramos 33 y 11.

Dentro de la aplicación de bienes muebles, este instituto cuenta con mobiliarios sólidos y en buen estado para el desempeño de funciones para la operación de los programas contemplados para este ejercicio fiscal 2016, siendo un importe total de $10,629,285.29 (diez millones seiscientos veintinueve mil doscientos ochenta y cinco pesos 29/100 M.N.)

INSTITUTO NAYARITA DE EDUCACION PARA ADULTOS
Conciliación entre los Ingresos Presupuestarios y Contables
Del 1 de Enero al 31 de Diciembre de 2016
(Cifras en pesos)

1. Ingresos Presupuestarios		**67,451,658.81**
2. Más ingresos contables no presupuestarios		49,221.55
Incremento por variación de inventarios	0.00	
Disminución del exceso de estimaciones por pérdida o deterioro u obsolescencia	0.00	
Disminución del exceso de provisiones	0.00	
Otros ingresos y beneficios varios	11.41	
Otros ingresos contables no presupuestarios	49,210.14	
3. Menos ingresos presupuestarios no contables		0.00
Productos de capital	0.00	
Aprovechamientos capital	0.00	
Ingresos derivados de financiamientos	0.00	
Otros Ingresos presupuestarios no contables	0.00	
4. Ingresos Contables (4 = 1 + 2 - 3)		**67,500,880.36**

INSTITUTO NAYARITA DE EDUCACION PARA ADULTOS
Conciliación entre los Egresos Presupuestarios y los Gastos Contables
Del 1 de Enero al 31 de Diciembre de 2016

1. Total de egresos (presupuestarios)		**66,345,839.93**
2. Menos egresos presupuestarios no contables		**0.00**
Mobiliario y equipo de administración	0.00	
Mobiliario y equipo educacional y recreativo	0.00	
Equipo e instrumental médico y de laboratorio	0.00	
Vehículos y equipo de transporte	0.00	
Equipo de defensa y seguridad	0.00	
Maquinaria, otros equipos y herramientas	0.00	
Activos biológicos	0.00	
Bienes inmuebles	0.00	
Activos intangibles	0.00	
Obra pública en bienes propios	0.00	
Acciones y participaciones de capital	0.00	
Compra de títulos y valores	0.00	
Inversiones en fideicomisos, mandatos y otros análogos	0.00	
Provisiones para contingencias y otras erogaciones especiales	0.00	
Amortización de la deuda publica	0.00	
Adeudos de ejercicios fiscales anteriores (ADEFAS)	0.00	
Otros Egresos Presupuestales No Contables	0.00	
3. Más Gasto Contables No Presupuestales		**4.68**
Estimaciones, depreciaciones, deterioros, obsolescencia y amortizaciones	0.00	
Provisiones	0.00	
Disminución de inventarios	0.00	
Aumento por insuficiencia de estimaciones por pérdida o deterioro u obsolescencia	0.00	
Aumento por insuficiencia de provisiones	0.00	
Otros Gastos	4.68	
Otros Gastos Contables No Presupuestales	0.00	
4. Total de Gasto Contable (4 = 1 - 2 + 3)		**66,345,844.61**

NOTAS DE MEMORIA (CUENTAS DE ORDEN)

Se estipula las cuentas de orden contable y presupuestario:

a).- CUENTAS DE ORDEN CONTABLES	
Compromisos por demandas y litigios	93,763.50
Litigios y demandas fincadas	93,763.50
Bienes bajo contrato en comodato	14,103,481.41
Contrato de comodato por bienes	14,103,481.41

En este rubro muestra los compromisos por demanda que tiene el Instituto Adquirido.

b).- CUENTAS DE ORDEN PRESUPUESTARIAS

1.- Cuentas de Ingresos

Ley de ingresos estimada	62,054,788.00
Ley de ingresos por ejecutar	0.0
Modificaciones a la ley de ingresos estimada	5,396.870.81
Ley de ingresos devengada	67,451,658.81
Ley de ingresos recaudada	67,451,658.81
Ley de ingresos modificada	66,642,419.29

2.- Cuentas de Egresos

Presupuesto de egresos aprobado	62,054,788.00
Presupuesto de egresos por ejercer	1,091,756.28
Presupuesto de egresos modificado	5,396.870.81
Presupuesto de egresos comprometido	66,345,839.93
Presupuesto de egresos devengado	66,345,839.93
Presupuesto de egresos ejercido	66,345,839.93
Presupuesto de egresos pagado	66,345,839.93

Se muestra lo que se recaudó y devengo de la ley de Ingresos, y así mismo; lo que se ejerció dentro del Presupuesto de egresos comprometido, devengado, ejercido y pagado.

NOTAS DE GESTIÓN ADMINISTRATIVA

1.- INTRODUCCIÓN

Es importante señalar que los resultados descritos en este documento son verídicos y han sido preparado de acuerdo a las políticas y a los sistemas de información contable y presupuestal utilizados por el Gobierno del Estado de Nayarit para la preparación de la información financiera, como lo estipula la Ley General de Contabilidad Gubernamental en sus artículos 46 y 49, última reforma el 30 de diciembre del 2015.
El objetivo del presente documento es la revelación del contexto y de los aspectos económicos-financieros más relevantes que influyeron en las decisiones del período, y que deberán ser considerados en la elaboración de los estados financieros para la mayor comprensión de los mismos y sus particularidades.

2.- PANORAMA ECONÓMICO Y FINANCIERO

En lo que se refiere a este rubro, es importante destacar que el Instituto Nayarita de Educación para Adultos estuvo operando bajo condiciones económicas- financieras, de Leyes Federales y Estatales, como a continuación se detalla:
Constitución Política de los Estados Unidos Mexicanos Presupuestos de Egresos de la Federación 2016
Ley Federal de Presupuesto y Responsabilidad Hacendaria
Ley del Impuesto al Valor Agregado
Ley General de Contabilidad Gubernamental
Ley de Coordinación Fiscal
Código Fiscal de la Federación
Ley de Ingresos del Estado de Nayarit
Ley de Hacienda del Estado de Nayarit
Ley de Responsabilidades de los Servidores Públicos del Estado de Nayarit Ley de Adquisiciones Arrendamientos y Servicios del Sector Público
Ley del Impuesto sobre la Renta.

2.- AUTORIZACIÓN E HISTORIA

a).- Fecha de creación del Ente
El Instituto Nacional para la Educación de los Adultos (INEA) es un organismo público descentralizado de la administración pública federal mexicana, agrupado en el sector coordinado por la Secretaría de Educación Pública, con personalidad jurídica y patrimonio propio, creado por decreto presidencial el 31 agosto de 1981.

b).- Principales cambios en su estructura
A nivel Estado, se crea un organismo público descentralizado dependiente del Gobierno del Estado de Nayarit con personalidad jurídica y patrimonio propio, que se denominara Instituto Nayarita para la Educación de los Adultos, bajo el decreto número 8273 del 6 de mayo del 2000.

4.- ORGANIZACIÓN Y OBJETO SOCIAL

a).- Objeto social.
El Instituto tendrá por objeto prestar los servicios de educación básica en el Estado la cual comprende la alfabetización, la educación primaria y la secundaria, así como la formación para el trabajo con las particularidades adecuadas a dicha población y se apoyará en la solidaridad social.
b).- Principal actividad
Ofrecer servicios gratuitos de alfabetización de educación básica, en los niveles de inicial, primaria y secundaria, mayores de 15 años.
c).- Ejercicio Fiscal año 2016
d).- Régimen Jurídico
Personalidad jurídica y patrimonio propio.
e).- Consideraciones fiscales del Ente
No Aplica. Este instituto retiene y entera impuestos a cargo de terceros que le prestan un servicio a este Ente público, tales como: ISR, impuesto cedular.

f).- Estructura organizacional básica.

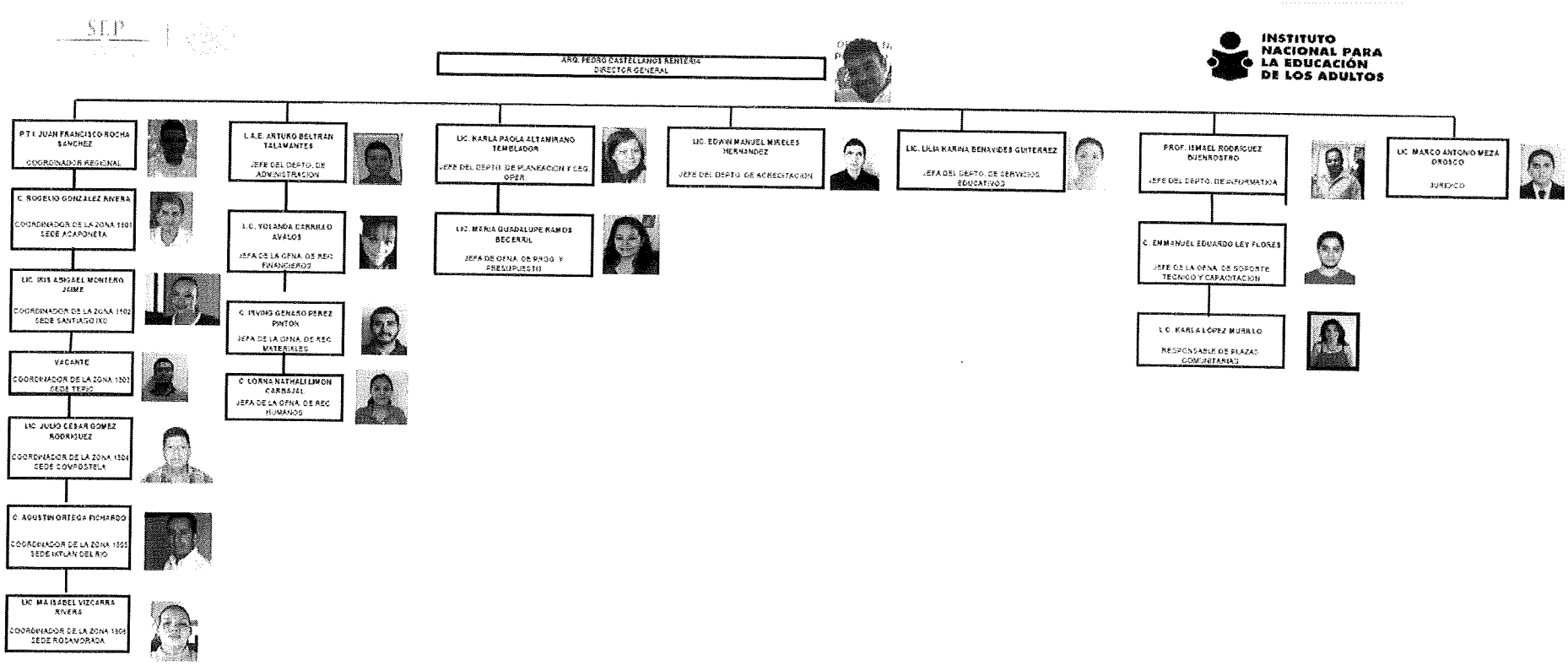

En la clasificación del organigrama se muestra la distribución de este Instituto conformado, por un Director General, cinco jefes de departamento que tienen a su cargo 7 jefaturas de área, un jefe del área jurídica, un coordinador regional que agrupa a seis coordinadores de zona distribuidos en el Estado

g) Fideicomiso, mandatos y análogos de los cuales es fideicomitente y fideicomisario.
No aplica.

5.- BASES DE PREPARACIÓN DE LOS ESTADOS FINANCIEROS

a).- Si se ha observado la normatividad emitida por el CONAC y las disposiciones legales aplicables.
El Instituto Nayarita de Educación para Adultos en el marco de la Ley de Contabilidad Gubernamental, asume posición estratégica en las actividades de armonización para lograr cumplir con los objetivos que dicha Ley ordena.
b).- Normatividad Aplicada
Esta norma establece las bases para la presentación de los estados financieros de propósito general, para asegurar que los mismos sean comparables, tanto con los estados financieros de la misma entidad correspondientes a periodos anteriores, como con los de otras entidades.
c).- Postulados básicos
Esta norma establece requerimientos generales para la presentación de los estados financieros, guías para determinar su estructura y requisitos mínimos sobre su contenido.
d).- Normatividad Supletoria
En ella se prepara los estados financieros, el cual; se utiliza el Sistema Automatizado de Contabilidad Gubernamental, actualizándose con la información contable que emite el Consejo Nacional de Armonización Contable.
e).- Implemento de la base devengada
Se opera en base a los lineamientos específicos que nos regula las leyes Federales y estatales.

6.- POLÍTICAS DE CONTABILIDAD SIGNIFICATIVAS

a).- Método para la actualización.
Los Estados Financieros han sido preparados en base a la Ley de Contabilidad Gubernamental y a las políticas de los sistemas de información contable y presupuestal utilizados por el Gobierno del Estado de Nayarit, las políticas de registro de las operación y la preparación de informes financieros se llevan a cabo a los Postulados Básicos de Contabilidad Gubernamental, así como las normas e instructivos aplicables. b).- Operaciones en el extranjero
No aplica.
c).- Método de valuación de la inversión en acciones
No aplica.
d).- Sistema y métodos de valuación de inventarios.
No aplica
e).- Beneficios a empleados
Este Instituto se rige en base al contrato colectivo de trabajo 2014-2016, emitido por el INEA Nacional y el sindicato Nacional de Trabajadores de la Educación para

Adultos.
f).- Provisiones No aplica
g).- Reservas No aplica
h).- Cambios en políticas contables y corrección de errores
No aplica, rige la Ley de Contabilidad Gubernamental
i).- Reclasificaciones
No aplica.
j).- Depuración y cancelación de saldos
No aplica

Las principales políticas contables utilizadas por este Instituto Nayarita de Educación para Adultos, se estipula lo siguiente:

*Las Finanzas Publicas de este Instituto de Educación, los programas y subproyectos que se manejan, se aplican en apego al marco de transparencia, acceso a la información y a la rendición de cuentas.
*Los recursos ministrados a este Organismo Público Descentralizado, son dominio público y en apoyo a la Educación de los Adultos.
*Los recursos federales recibidos, es por concepto de Fondos de Aportaciones a la Educación del Ramo 33, ejerciendo de acuerdo a la normatividad aplicable.
El recurso Federal recibido, con el nombre Ramo 11 de convenios entre Federación y Estado, se utiliza y es registrado de acuerdo a los lineamientos de aplicación y Reglas de Operación que se deriva del ejercicio fiscal 2016.
Los aumentos y disminuciones a los Presupuestos de Ingresos y Egresos se efectúan con base al comportamiento de gasto a nivel partida y a nivel de ingresos recibidos por parte de la Federación.
Las operaciones que se muestran en los estados financieros, se clasifican en términos generales a lo establecido en la Ley de Ingresos, el Presupuestos de Egresos, la Ley de Contabilidad Gubernamental, la Ley de Coordinación Fiscal, Ley de Responsabilidad Hacendaria, Ley del Impuesto sobre la Renta, la Normatividad y Lineamientos emitidos por el Consejo de Armonización Contable (CONAC) y otras disposiciones reglamentarias que son aplicables a este instituto.

7.- POSICIÓN MONETARIA EXTRANJERA Y PROTECCIÓN POR RIESGO CAMBIARIO

a).- Activos en moneda extranjera
No Aplica
b).- Pasivos en moneda extranjera
No aplica
c).- Posición en moneda extranjera
No aplica
d).- Tipo de cambio
No aplica
e).- Equivalente en moneda nacional
No aplica

8-. REPORTE ANALÍTICO DEL ACTIVO

a).- Vida útil o porcentajes de depreciación
No aplica
b).- Cambios en el porcentaje de depreciación No aplica
c).- Importe de los gastos capitalizados en el ejercicio
No aplica
d).- Riesgos por tipo de cambios o tipo de interés
No aplica
e).- Valor activado en el ejercicio de los bienes construidos
No aplica
f).- Otras circunstancias que afecten el activo
En este rubro muestra los saldos iniciales de los efectivos y los derechos a recibir, contemplando los cargos y abonos para este ejercicio fiscal 2016, el monto a recibir por un importe de $ 968.46 (Novecientos sesenta y ocho pesos 46/100 M.N.).
g).- Desmantelamiento de activos
No aplica
h).- Administración de activos
En este rubro, no hubo variaciones al patrimonio que afecten al Instituto, que no hubo adquisición de mobiliarios o compra de vehículos algunos

9.- FIDEICOMISOS, MANDATOS Y ANÁLOGOS

a).- Por ramo administrativo
No aplica
b).- Enlistar los de mayor monto de disponibilidad
No aplica

10.- REPORTE DE LA RECAUDACIÓN

a).- Comportamiento de la recaudación
Ramo 33, en lo que compete a este ramo, los recursos son ministrados de manera oportuna en un periodo de 15 días para el cumplimiento de las metas de alfabetización.
Ramo 11, recurso ministrado para el cumplimento de pagos a figuras solidarias que apoyan a la educación para la incorporación de nuevos educandos.
b).- Proyección de la recaudación e ingresos a mediano plazo.
No aplica.

11.- INFORMACIÓN SOBRE LA DEUDA, Y EL REPORTE ANALÍTICO DE LA DEUDA

a).- Indicadores de la deuda.
No Aplica, este Ente, no tiene compromisos de pagos a largo plazo.
b).- Información de manera agrupada

No aplica.

12.- CALIFICACIONES OTORGADAS

No aplica

13.- PROCESOS DE MEJORA

a).- Principales políticas de control interno
Las principales políticas de control interno, se basa específicamente en los manuales de organización y lineamientos específicos en materia administrativa y funcional.
b).- Medidas de desempeño financiero, metas y alcance. No aplica.

14.- INFORMACIÓN POR SEGMENTOS

No aplica

15.- EVENTOS POSTERIORES AL CIERRE

No hubo eventos o modificaciones al cierre del ejercicio fiscal 2015

16.- PARTES RELACIONADAS

No existen partes relacionadas que pudieran ejercer influencias significativas sobre la toma de decisiones financieras y operativas.

17.- RESPONSABILIDAD SOBRE LA PRESENTACIÓN RAZONABLE DE LA INFORMACIÓN CONTABLE.

Bajo protesta de decir la verdad declaramos que los Estados Financieros y sus notas, son razonablemente correctos y responsabilidad del emisor.

L.A.E. Arturo Beltrán Talamantes
Jefe del Depto. De Administración

L.C. Yolanda Carrillo Avalos
Jefa de Oficina de Recursos Financieros

Cuenta Pública 2016
INSTITUTO NAYARITA DE EDUCACIÓN PARA ADULTOS
Estado Analítico de Ingresos
Del 1 de Enero al 31 de Diciembre de 2016

Rubro de Ingresos	Ingreso					Diferencia
	Estimado	Ampliaciones y Reducciones	Modificado	Devengado	Recaudado	
	(1)	(2)	(3= 1 + 2)	(4)	(5)	(7= 5 - 1)
Impuestos	0.00	0.00	0.00	0.00	0.00	0.00
Cuotas y Aportaciones de Seguridad Social	0.00	0.00	0.00	0.00	0.00	0.00
Contribuciones de Mejoras	0.00	0.00	0.00	0.00	0.00	0.00
Derechos	0.00	0.00	0.00	0.00	0.00	0.00
Productos	0.00	0.00	0.00	0.00	0.00	0.00
Corriente	0.00	0.00	0.00	0.00	0.00	0.00
Capital	0.00	0.00	0.00	0.00	0.00	0.00
Aprovechamientos	0.00	0.00	0.00	0.00	0.00	0.00
Corriente	0.00	0.00	0.00	0.00	0.00	0.00
Capital	0.00	0.00	0.00	0.00	0.00	0.00
Ingresos por Ventas de Bienes y Servicios	0.00	0.00	0.00	0.00	0.00	0.00
Participaciones y Aportaciones	62,054,788.00	4,587,631.29	66,642,419.29	66,642,419.29	66,642,419.29	4,587,631.29
Transferencias, Asignaciones, Subsidios y Otras Ayudas	0.00	809,239.52	809,239.52	809,239.52	809,239.52	809,239.52
Ingresos Derivados de Financiamientos	0.00	0.00	0.00	0.00	0.00	0.00
Total	**62,054,788.00**	**5,396,870.81**	**67,451,658.81**	**67,451,658.81**	**67,451,658.81**	
				Ingresos excedentes[1]		**5,396,870.81**

Estado Analítico de Ingresos Por Fuente de Financiamiento	Ingreso					Diferencia
	Estimado	Ampliaciones y Reducciones	Modificado	Devengado	Recaudado	
	(1)	(2)	(3= 1 + 2)	(4)	(5)	(7= 5 - 1)
Ingresos del Gobierno	**62,054,788.00**	**4,587,631.29**	**66,642,419.29**	**66,642,419.29**	**66,642,419.29**	**4,587,631.29**
Impuestos	0.00	0.00	0.00	0.00	0.00	0.00
Contribuciones de Mejoras	0.00	0.00	0.00	0.00	0.00	0.00
Derechos	0.00	0.00	0.00	0.00	0.00	0.00
Productos	0.00	0.00	0.00	0.00	0.00	0.00
Corriente	0.00	0.00	0.00	0.00	0.00	0.00
Capital	0.00	0.00	0.00	0.00	0.00	0.00
Aprovechamientos	0.00	0.00	0.00	0.00	0.00	0.00
Corriente	0.00	0.00	0.00	0.00	0.00	0.00
Capital	0.00	0.00	0.00	0.00	0.00	0.00
Participaciones y Aportaciones	62,054,788.00	4,587,631.29	66,642,419.29	66,642,419.29	66,642,419.29	4,587,631.29
Transferencias, Asignaciones, Subsidios y Otras Ayudas	0.00	0.00	0.00	0.00	0.00	0.00
Ingresos de Organismos y Empresas	**0.00**	**809,239.52**	**809,239.52**	**809,239.52**	**809,239.52**	**809,239.52**
Cuotas y Aportaciones de Seguridad Social	0.00	0.00	0.00	0.00	0.00	0.00
Ingresos por Ventas de Bienes y Servicios	0.00	0.00	0.00	0.00	0.00	0.00
Transferencias, Asignaciones, Subsidios y Otras Ayudas	0.00	809,239.52	809,239.52	809,239.52	809,239.52	809,239.52
Ingresos derivados de financiamiento	**0.00**	**0.00**	**0.00**	**0.00**	**0.00**	**0.00**
Ingresos Derivados de Financiamientos	0.00	0.00	0.00	0.00	0.00	0.00
Total	**62,054,788.00**	**5,396,870.81**	**67,451,658.81**	**67,451,658.81**	**67,451,658.81**	
				Ingresos excedentes[1]		**5,396,870.81**

[1] Los ingresos excedentes se presentan para efectos de cumplimiento de la Ley General de Contabilidad Gubernamental y el importe reflejado debe ser siempre mayor a cero

ARQ. PEDRO CASTELLANOS RENTERÍA
DIRECTOR GENERAL

L.A.E. ARTURO BELTRÁN TALAMANTES
JEFE DEL DPTO. DE ADMINISTRACIÓN

LIC. KARLA PAOLA ALTAMIRANO TEMBLADOR
JEFE DE DPTO. DE PLANEACIÓN Y PRESUPUESTOS

L.C. YOLANDA CARRILLO AVALOS
JEFE DE OFIC. DE RECURSOS FINANCIEROS

Cuenta Pública 2016
INSTITUTO NAYARITA DE EDUCACIÓN PARA ADULTOS
Estado Analítico del Ejercicio del Presupuesto de Egresos
Clasificación por Objeto del Gasto (Capítulo y Concepto)
Del 1 de Enero al 31 de Diciembre de 2016

Concepto	Egresos					Subejercicio
	Aprobado	Ampliaciones/ (Reducciones)	Modificado	Devengado	Pagado	
	1	2	3 = (1 + 2)	4	5	6 = (3 - 4)
Servicios Personales	**31,849,501.00**	**1,891,444.21**	**33,740,945.21**	**32,639,434.97**	**32,639,434.97**	**1,101,510.24**
Remuneraciones al Personal de Carácter Permanente	11,191,828.00	117,910.73	11,309,738.73	10,907,584.42	10,907,584.42	402,154.31
Remuneraciones al Personal de Carácter Transitorio	765,055.00	0.00	765,055.00	765,052.80	765,052.80	2.20
Remuneraciones Adicionales y Especiales	2,228,792.00	836,742.08	3,065,534.08	2,942,985.89	2,942,985.89	122,548.19
Seguridad Social	2,845,630.00	340,423.02	3,186,053.02	2,904,082.08	2,904,082.08	281,970.94
Otras Prestaciones Sociales y Económicas	14,178,196.00	286,430.71	14,464,626.71	14,213,939.92	14,213,939.92	250,686.79
Previsiones	0.00	0.00	0.00	0.00	0.00	0.00
Pago de Estímulos a Servidores Públicos	640,000.00	309,937.67	949,937.67	905,789.86	905,789.86	44,147.81
Materiales y Suministros	**2,811,225.00**	**982,257.96**	**3,793,482.96**	**3,793,476.17**	**3,793,476.17**	**6.79**
Materiales de Administración, Emisión de Documentos y Artículos Oficiales	1,089,725.00	642,432.52	1,732,157.52	1,732,150.73	1,732,150.73	6.79
Alimentos y Utensilios	215,000.00	20,000.00	235,000.00	235,000.00	235,000.00	0.00
Materias Primas y Materiales de Producción y Comercialización	0.00	0.00	0.00	0.00	0.00	0.00
Materiales y Artículos de Construcción y de Reparación	83,500.00	-9,050.05	74,449.95	74,449.95	74,449.95	0.00
Productos Químicos, Farmacéuticos y de Laboratorio	28,000.00	-8,380.00	19,620.00	19,620.00	19,620.00	0.00
Combustibles, Lubricantes y Aditivos	1,182,000.00	329,987.68	1,511,987.68	1,511,987.68	1,511,987.68	0.00
Vestuario, Blancos, Prendas de Protección y Artículos Deportivos	28,000.00	-0.15	27,999.85	27,999.85	27,999.85	0.00
Materiales y Suministros Para Seguridad	0.00	0.00	0.00	0.00	0.00	0.00
Herramientas, Refacciones y Accesorios Menores	185,000.00	7,267.96	192,267.96	192,267.96	192,267.96	0.00
Servicios Generales	**8,714,406.00**	**-967,257.96**	**7,747,148.04**	**7,742,846.79**	**7,742,846.79**	**4,301.25**
Servicios Básicos	548,999.00	-126,894.44	422,104.56	421,864.56	421,864.56	240.00
Servicios de Arrendamiento	2,340,455.00	-169,841.28	2,170,613.72	2,170,613.72	2,170,613.72	0.00
Servicios Profesionales, Científicos, Técnicos y Otros Servicios	3,551,452.00	-373,728.76	3,177,723.24	3,177,695.09	3,177,695.09	28.15
Servicios Financieros, Bancarios y Comerciales	4,000.00	0.00	4,000.00	0.00	0.00	4,000.00
Servicios de Instalación, Reparación, Mantenimiento y Conservación	530,000.00	97,724.51	627,724.51	627,724.41	627,724.41	0.10
Servicios de Comunicación Social y Publicidad.	0.00	0.00	0.00	0.00	0.00	0.00
Servicios de Traslado y Viáticos	1,609,000.00	-360,159.91	1,248,840.09	1,248,810.09	1,248,810.09	30.00
Servicios Oficiales	55,000.00	-0.08	54,999.92	54,999.92	54,999.92	0.00
Otros Servicios Generales	75,500.00	-34,358.00	41,142.00	41,139.00	41,139.00	3.00
Transferencias, Asignaciones, Subsidios y Otras Ayudas	**18,679,656.00**	**3,490,426.60**	**22,170,082.60**	**22,170,082.00**	**22,170,082.00**	**0.60**
Transferencias Internas y Asignaciones al Sector Público	0	0	0	0	0	0
Transferencias al Resto del Sector Público	0	0	0	0	0	0
Subsidios y Subvenciones	0	0	0	0	0	0
Ayudas Sociales	18,679,656.00	3,490,426.60	22,170,082.60	22,170,082.00	22,170,082.00	0.60
Pensiones y Jubilaciones	0	0	0	0	0	0
Transferencias a Fideicomisos, Mandatos y Otros Análogos	0	0	0	0	0	0
Transferencias a la Seguridad Social	0	0	0	0	0	0
Donativos	0	0	0	0	0	0
Transferencias al Exterior	0	0	0	0	0	0
Bienes Muebles, Inmuebles e Intangibles	**0**	**0**	**0**	**0**	**0**	**0**
Mobiliario y Equipo de Administración	0	0	0	0	0	0
Mobiliario y Equipo Educacional y Recreativo	0	0	0	0	0	0
Equipo e Instrumental Médico y de Laboratorio	0	0	0	0	0	0
Vehículos y Equipo de Transporte	0	0	0	0	0	0
Equipo de Defensa y Seguridad	0	0	0	0	0	0
Maquinaria, Otros Equipos y Herramientas	0	0	0	0	0	0
Activos Biológicos	0	0	0	0	0	0
Bienes Inmuebles	0	0	0	0	0	0
Activos Intangibles	0	0	0	0	0	0
Inversión Pública	**0**	**0**	**0**	**0**	**0**	**0**
Obra Pública en Bienes de Dominio Público	0	0	0	0	0	0
Obra Pública en Bienes Propios	0	0	0	0	0	0
Proyectos Productivos y Acciones de Fomento	0	0	0	0	0	0

Cuenta Pública 2016
INSTITUTO NAYARITA DE EDUCACIÓN PARA ADULTOS
Estado Analítico del Ejercicio del Presupuesto de Egresos
Clasificación por Objeto del Gasto (Capítulo y Concepto)
Del 1 de Enero al 31 de Diciembre de 2016

Concepto	Egresos					Subejercicio
	Aprobado	Ampliaciones/ (Reducciones)	Modificado	Devengado	Pagado	
	1	2	3 = (1 + 2)	4	5	6 = (3 - 4)
Inversiones Financieras y Otras Provisiones	**0**	**0**	**0**	**0**	**0**	**0**
Inversiones Para el Fomento de Actividades Productivas.	0	0	0	0	0	0
Acciones y Participaciones de Capital	0	0	0	0	0	0
Compra de Títulos y Valores	0	0	0	0	0	0
Concesión de Préstamos	0	0	0	0	0	0
Inversiones en Fideicomisos, Mandatos y Otros Análogos	0	0	0	0	0	0
Otras Inversiones Financieras	0	0	0	0	0	0
Provisiones para Contingencias y Otras Erogaciones Especiales	0	0	0	0	0	0
Participaciones y Aportaciones	**0**	**0**	**0**	**0**	**0**	**0**
Participaciones	0	0	0	0	0	0
Aportaciones	0	0	0	0	0	0
Convenios	0	0	0	0	0	0
Deuda Pública	**0**	**0**	**0**	**0**	**0**	**0**
Amortización de la Deuda Pública	0	0	0	0	0	0
Intereses de la Deuda Pública	0	0	0	0	0	0
Comisiones de la Deuda Pública	0	0	0	0	0	0
Gastos de la Deuda Pública	0	0	0	0	0	0
Costo por Coberturas	0	0	0	0	0	0
Apoyos Financieros	0	0	0	0	0	0
Adeudos de Ejercicios Fiscales Anteriores (Adefas)	0	0	0	0	0	0
Total del Gasto	62,054,788.00	5,396,870.81	67,451,658.81	66,345,839.93	66,345,839.93	1,105,818.88

ARQ. PEDRO CASTELLANOS RENTERÍA
DIRECTOR GENERAL

L.A.E. ARTURO BELTRÁN TALAMANTES
JEFE DEL DPTO. DE ADMINISTRACIÓN

LIC. KARLA PAOLA ALTAMIRANO TEMBLADOR
JEFE DE DPTO. DE PLANEACIÓN Y PRESUPUESTOS

L.C. YOLANDA CARRILLO ÁVILOS
JEFE DE OFIC. DE RECURSOS FINANCIEROS

Cuenta Pública 2016
INSTITUTO NAYARITA DE EDUCACIÓN PARA ADULTOS
Estado Analítico del Ejercicio del Presupuesto de Egresos
Clasificación Económica (por Tipo de Gasto)
Del 1 de Enero al 31 de Diciembre de 2016

Concepto	Egresos					Subejercicio
	Aprobado	Ampliaciones/ (Reducciones)	Modificado	Devengado	Pagado	
	1	2	3 = (1 + 2)	4	5	6 = (3 - 4)
Gasto Corriente	62,054,788.00	5,396,870.81	67,451,658.81	66,345,839.93	66,345,839.93	1,105,818.88
Gasto de Capital	0	0	0	0	0	0
Amortización de la Deuda y Disminución de Pasivos	0	0	0	0	0	0
Pensiones y Jubilaciones	0	0	0	0	0	0
Participaciones	0	0	0	0	0	0
Total del Gasto	**62,054,788.00**	**5,396,870.81**	**67,451,658.81**	**66,345,839.93**	**66,345,839.93**	**1,105,818.88**

ARQ. PEDRO CASTELLANOS RENTERÍA
DIRECTOR GENERAL

L.A.E. ARTURO BELTRÁN TALAMANTES
JEFE DEL DPTO. DE ADMINISTRACIÓN

LIC. KARLA PAOLA ALTAMIRANO TEMBLADOR
JEFE DE DPTO. DE PLANEACIÓN Y PRESUPUESTOS

L.C. YOLANDA CARRILLO ÁVALOS
JEFE DE OFIC. DE RECURSOS FINANCIEROS

Cuenta Pública 2016
INSTITUTO NAYARITA DE EDUCACIÓN PARA ADULTOS
Estado Analítico del Ejercicio del Presupuesto de Egresos
Clasificación Administrativa
Del 1 de Enero al 31 de Diciembre de 2016

	Concepto	Egresos					Subejercicio
		Aprobado	Ampliaciones/ (Reducciones)	Modificado	Devengado	Pagado	
		1	2	3 = (1 + 2)	4	5	6 = (3 - 4)
	Sin Ramo/Dependencia	**$62,054,788.00**	**$5,396,870.81**	**$67,451,658.81**	**$66,345,839.93**	**$66,345,839.93**	**$1,105,818.88**
RC00	RAMO 11 CONVENIOS	$12,907,961.00	$3,505,426.60	$16,413,387.60	$16,413,380.21	$16,413,380.21	$7.39
RF00	RAMO 33 FAETA	$49,146,827.00	$1,082,204.69	$50,229,031.69	$49,123,220.20	$49,123,220.20	$1,105,811.49
RG00	SUBSIDIO DE GOBIERNO	$0.00	$809,239.52	$809,239.52	$809,239.52	$809,239.52	$0.00
				$0			$0
				$0			$0
				$0			$0
				$0			$0
				$0			$0
	Total del Gasto	**$62,054,788.00**	**$5,396,870.81**	**$67,451,658.81**	**$66,345,839.93**	**$66,345,839.93**	**$1,105,818.88**

ARQ. PEDRO CASTELLANOS RENTERÍA
DIRECTOR GENERAL

L.A.E. ARTURO BELTRÁN TALAMANTES
JEFE DEL DPTO. DE ADMINISTRACIÓN

LIC. KARLA PAOLA ALTAMIRANO TEMBLADOR
JEFE DE DPTO. DE PLANEACIÓN Y PRESUPUESTOS

L.C. YOLANDA CARRILLO ÁVALOS
JEFE DE OFIC. DE RECURSOS FINANCIEROS

Cuenta Pública 2016
INSTITUTO NAYARITA DE EDUCACIÓN PARA ADULTOS
Estado Analítico del Ejercicio del Presupuesto de Egresos
Clasificación Funcional (Finalidad y Función)
Del 1 de Enero al 31 de Diciembre de 2016

Concepto	Egresos					Subejercicio
	Aprobado	Ampliaciones/ (Reducciones)	Modificado	Devengado	Pagado	
	1	2	3 = (1 + 2)	4	5	6 = (3 - 4)
Gobierno	0	0	0	0	0	0
Legislación			0			0
Justicia			0			0
Coordinación de la Política de Gobierno			0			0
Relaciones Exteriores			0			0
Asuntos Financieros y Hacendarios			0			0
Seguridad Nacional			0			0
Asuntos de Orden Público y de Seguridad Interior			0			0
Otros Servicios Generales			0			0
Desarrollo Social	62,054,788.00	5,396,870.81	67,451,658.81	66,345,839.93	66,345,839.93	1,105,818.88
Protección Ambiental			0			0
Vivienda y Servicios a la Comunidad			0			0
Salud			0			0
Recreación, Cultura y Otras Manifestaciones Sociales			0			0
Educación	62,054,788.00	5,396,870.81	67,451,658.81	66,345,839.93	66,345,839.93	1,105,818.88
Protección Social			0			0
Otros Asuntos Sociales			0			0
Desarrollo Económico	0	0	0	0	0	0
Asuntos Económicos, Comerciales y Laborales en General			0			0
Agropecuaria, Silvicultura, Pesca y Caza			0			0
Combustibles y Energía			0			0
Minería, Manufacturas y Construcción			0			0
Transporte			0			0
Comunicaciones			0			0
Turismo			0			0
Ciencia, Tecnología e Innovación			0			0
Otras Industrias y Otros Asuntos Económicos			0			0
Otras no Clasificadas en Funciones Anteriores	0	0	0	0	0	0
Transacciones de la Deuda Publica / Costo Financiero de la Deuda			0			0
Transferencias, Participaciones y Aportaciones entre Diferentes Niveles y Ordenes de Gobierno			0			0
Saneamiento del Sistema Financiero			0			0
Adeudos de Ejercicios Fiscales Anteriores			0			0
Total del Gasto	62,054,788.00	5,396,870.81	67,451,658.81	66,345,839.93	66,345,839.93	1,105,818.88

ARQ. PEDRO CASTELLANOS RENTERÍA
DIRECTOR GENERAL

L.A.E. ARTURO BELTRÁN TALAMANTES
JEFE DEL DPTO. DE ADMINISTRACIÓN

LIC. KARLA PAOLA ALTAMIRANO TEMBLADOR
JEFE DE DPTO. DE PLANEACIÓN Y PRESUPUESTOS

L.C. YOLANDA CARRILLO ÁVALOS
JEFE DE OFIC. DE RECURSOS FINANCIEROS

Cuenta Pública 2016
INSTITUTO NAYARITA DE EDUCACIÓN PARA ADULTOS
Endeudamiento Neto
Del 1 de Enero al 31 de Diciembre de 2016

Identificación de Crédito o Instrumento	Contratación/Colocación	Amortización	Endeudamiento Neto
	A	B	C = A - B
Creditos Bancarios			
			0
			0
			0
			0
			0
			0
			0
			0
			0
Total Créditos Bancarios	0	0	**0**

Otros Instrumentos de Deuda			
			0
			0
			0
			0
			0
			0
			0
			0
			0
Total Otros Instrumentos de Deuda	**0**	**0**	**0**

TOTAL	**0**	**0**	**0**

NO APLICA

ARQ. PEDRO CASTELLANOS RENTERÍA
DIRECTOR GENERAL

L.A.E. ARTURO BELTRÁN TALAMANTES
JEFE DEL DPTO. DE ADMINISTRACIÓN

LIC. KARLA PAOLA ALTAMIRANO TEMBLADOR
JEFE DE DPTO. DE PLANEACIÓN Y PRESUPUESTOS

L.C. YOLANDA CARRILLO ÁVALOS
FINANCIEROS

Cuenta Pública 2016
INSTITUTO NAYARITA DE EDUCACIÓN PARA ADULTOS
Intereses de la Deuda
Del 1 de Enero al 31 de Diciembre de 2016

Identificación de Crédito o Instrumento	Devengado	Pagado
Créditos Bancarios		
Total Créditos Bancarios	0	0
Otros Instrumentos de Deuda		
Total Otros Instrumentos de Deuda	0	0
TOTAL	0	0

NO APLICA

ARQ. PEDRO CASTELLANOS RENTERÍA
DIRECTOR GENERAL

L.A.E. ARTURO BELTRÁN TALAMANTES
JEFE DEL DPTO. DE ADMINISTRACIÓN

LIC. KARLA PAOLA ALTAMIRANO TEMBLADOR
JEFE DE DPTO. DE PLANEACIÓN Y PRESUPUESTOS

L.C. YOLANDA CARRILLO ÁVALOS
FINANCIEROS

INSTITUTO NAYARITA DE EDUCACIÓN PARA ADULTOS
Indicadores de Postura Fiscal
Del 1 de Enero al 31 de Diciembre de 2016

Concepto	Estimado	Devengado	Pagado [3]
I. Ingresos Presupuestarios (I=1+2)	62,054,788.00	67,451,658.81	67,451,658.81
1. Ingresos del Gobierno de la Entidad Federativa [1]	0.00	0.00	0.00
2. Ingresos del Sector Paraestatal [1]	62,054,788.00	67,451,658.81	67,451,658.81
II. Egresos Presupuestarios (II=3+4)	62,054,788.00	66,345,839.93	66,345,839.93
3. Egresos del Gobierno de la Entidad Federativa [2]	0.00	0.00	0.00
4. Egresos del Sector Paraestatal [2]	62,054,788.00	66,345,839.93	66,345,839.93
III. Balance Presupuestario (Superávit o Déficit) (III = I - II)	0.00	1,105,818.88	1,105,818.88

Concepto	Estimado	Devengado	Pagado [3]
III. Balance presupuestario (Superávit o Déficit)	0.00	1,105,818.88	1,105,818.88
IV. Intereses, Comisiones y Gastos de la Deuda	0.00	0.00	0.00
V. Balance Primario (Superávit o Déficit) (V= III - IV)	**0.00**	**1,105,818.88**	**1,105,818.88**

Concepto	Estimado	Devengado	Pagado [3]
A. Financiamiento	0.00	0.00	0.00
B. Amortización de la deuda	0.00	0.00	0.00
C. Endeudamiento ó desendeudamiento (C = A - B)	**0.00**	**0.00**	**0.00**

1. Los Ingresos que se presentan son los ingresos presupuestarios totales sin incluir los ingresos por financiamientos. Los Ingresos del Gobierno de la Entidad Federativa corresponden a los del Poder Ejecutivo, Legislativo Judicial y Autónomos

2. Los egresos que se presentan son los egresos presupuestarios totales sin incluir los egresos por amortización. Los egresos del Gobierno de la Entidad Federativa corresponden a los del Poder Ejecutivo, Legislativo, Judicial y Órganos Autónomos

3. Para Ingresos se reportan los ingresos recaudados; para egresos se reportan los egresos pagados

ARQ. PEDRO CASTELLANOS RENTERÍA
DIRECTOR GENERAL

L.A.E. ARTURO BELTRÁN TALAMANTES
JEFE DEL DPTO. DE ADMINISTRACIÓN

LIC. KARLA PAOLA ALTAMIRANO TEMBLADOR
JEFE DE DPTO. DE PLANEACIÓN Y PRESUPUESTOS

L.C. YOLANDA CARRILLO ÁVALOS
JEFE DE OFIC. DE RECURSOS FINANCIEROS

Cuenta Pública 2016
INSTITUTO NAYARITA DE EDUCACIÓN PARA ADULTOS
Gasto por Categoría Programática
Del 1 de Enero al 31 de Diciembre de 2016

Concepto	Egresos					Subejercicio
	Aprobado	Ampliaciones/ (Reducciones)	Modificado	Devengado	Pagado	
	1	2	3 = (1 + 2)	4	5	6 = (3 - 4)
Programas	**$62,054,788.00**	**$5,396,870.81**	**$67,451,658.81**	**$66,345,839.93**	**$66,345,839.93**	**$1,105,818.88**
Subsidios: Sector Social y Privado o Entidades Federativas y Municipios	**$0.00**	**$809,239.52**	**$809,239.52**	**$809,239.52**	**$809,239.52**	**$0.00**
Sujetos a Reglas de Operación	$0.00	$0.00	$0.00	$0.00	$0.00	$0.00
Otros Subsidios	$0.00	$809,239.52	$809,239.52	$809,239.52	$809,239.52	$0.00
Desempeño de las Funciones	**$0.00**	**$0.00**	**$0.00**	**$0.00**	**$0.00**	**$0.00**
Prestación de Servicios Públicos	$0.00	$0.00	$0.00	$0.00	$0.00	$0.00
Provisión de Bienes Públicos	$0.00	$0.00	$0.00	$0.00	$0.00	$0.00
Planeación, seguimiento y evaluación de políticas públicas	$0.00	$0.00	$0.00	$0.00	$0.00	$0.00
Promoción y fomento	$0.00	$0.00	$0.00	$0.00	$0.00	$0.00
Regulación y supervisión	$0.00	$0.00	$0.00	$0.00	$0.00	$0.00
Funciones de las Fuerzas Armadas (Únicamente Gobierno Federal)	$0.00	$0.00	$0.00	$0.00	$0.00	$0.00
Específicos	$0.00	$0.00	$0.00	$0.00	$0.00	$0.00
Proyectos de Inversión	$0.00	$0.00	$0.00	$0.00	$0.00	$0.00
Administrativos y de Apoyo	**$0.00**	**$0.00**	**$0.00**	**$0.00**	**$0.00**	**$0.00**
Apoyo al proceso presupuestario y para mejorar la eficiencia institucional	$0.00	$0.00	$0.00	$0.00	$0.00	$0.00
Apoyo a la función pública y al mejoramiento de la gestión	$0.00	$0.00	$0.00	$0.00	$0.00	$0.00
Operaciones ajenas	$0.00	$0.00	$0.00	$0.00	$0.00	$0.00
Compromisos	**$0.00**	**$0.00**	**$0.00**	**$0.00**	**$0.00**	**$0.00**
Obligaciones de cumplimiento de resolución jurisdiccional	$0.00	$0.00	$0.00	$0.00	$0.00	$0.00
Desastres Naturales	$0.00	$0.00	$0.00	$0.00	$0.00	$0.00
Obligaciones	**$0.00**	**$0.00**	**$0.00**	**$0.00**	**$0.00**	**$0.00**
Pensiones y jubilaciones	$0.00	$0.00	$0.00	$0.00	$0.00	$0.00
Aportaciones a la seguridad social	$0.00	$0.00	$0.00	$0.00	$0.00	$0.00
Aportaciones a fondos de estabilización	$0.00	$0.00	$0.00	$0.00	$0.00	$0.00
Aportaciones a fondos de inversión y reestructura de pensiones	$0.00	$0.00	$0.00	$0.00	$0.00	$0.00
Programas de Gasto Federalizado (Gobierno Federal)	**$62,054,788.00**	**$4,587,631.29**	**$66,642,419.29**	**$65,536,600.41**	**$65,536,600.41**	**$1,105,818.88**
Gasto Federalizado	$62,054,788.00	$4,587,631.29	$66,642,419.29	$65,536,600.41	$65,536,600.41	$1,105,818.88
Participaciones a entidades federativas y municipios	$0.00	$0.00	$0.00	$0.00	$0.00	$0.00
Costo financiero, deuda o apoyos a deudores y ahorradores de la banca	$0.00	$0.00	$0.00	$0.00	$0.00	$0.00
Adeudos de ejercicios fiscales anteriores	$0.00	$0.00	$0.00	$0.00	$0.00	$0.00
Total del Gasto	**$62,054,788.00**	**$5,396,870.81**	**$67,451,658.81**	**$66,345,839.93**	**$66,345,839.93**	**$1,105,818.88**

ARQ. PEDRO CASTELLANOS PENTERÍA
DIRECTOR GENERAL

L.A.E. ARTURO BELTRÁN TALAMANTES
JEFE DEL DPTO. DE ADMINISTRACIÓN

LIC. KARLA PAOLA ALTAMIRANO TEMBLADOR
JEFE DE DPTO. DE PLANEACIÓN Y PRESUPUESTOS

L.C. YOLANDA CARRILLO ÁVALOS
JEFE DE OFIC. DE RECURSOS FINANCIEROS

NAYARIT
ORGULLO QUE NOS UNE

INSTITUTO NAYARITA DE EDUCACIÓN PARA ADULTOS

INFORME DE PROGRAMAS Y PROYECTOS DE INVERSIÓN

CUENTA PÚBLICA 2016

Por este conducto se informa que Instituto Nayarita de Educación para Adultos al 31 de Diciembre del 2016, no cuenta con Programas ni Proyectos de Inversión.

Arq. PEDRO CASTELLANOS RENTARÍA
DIRECTOR GENERAL

L.A.E. ARTURO BELTRÁN TALAMANTES
JEFE DEL DEPTO. DE ADMINISTRACIÓN

Lic. KARLA PAOLA ALTAMIRANO TEMBLADOR
JEFE DEL DEPTO. DE PLANEACIÓN

L.C. YOLANDA CARRILLO AVALOS
JEFE DE OFNA. DE RECURSOS FINANCIEROS

Detalle de la Matriz	
Ramo:	33 - Aportaciones Federales para Entidades Federativas y Municipios
Unidad Responsable:	416 - Dirección General de Programación y Presupuesto "A"
Clave y Modalidad del Pp:	I - Gasto Federalizado
Denominación del Pp:	I-010 - FAETA Educación de Adultos
Clasificacion Funcional:	
Finalidad:	2 - Desarrollo Social
Función:	5 - Educación
Subfunción:	5 - Educación para Adultos
Actividad Institucional:	8 - Fondo de Aportaciones para la Educación Tecnológica y de Adultos

Fin

Objetivo	Orden	Supuestos
Contribuir a asegurar mayor cobertura, inclusión y equidad educativa entre todos los grupos de la población para la construcción de una sociedad más justa mediante la disminución del rezago educativo.	1	Existe transmisión intergeneracional del rezago educativo, la demanda y se cuenta con recursos presupuestales, para operar los servicios educativos y ampliación de instalaciones ya existentes.

Indicador	Definición	Método de Calculo	Tipo de Valor de la Meta	Unidad de Medida	Tipo de Indicador	Dimensión del Indicador	Frecuencia de Medición	Medios de Verificación
Indice de rezago educativo de la población de 15 años y más	El rezago educativo para efectos de los servicios educativos para adultos, se define como la población de 15 años y más años de edad que no inició o concluyó su educación básica y que no es atendida en el sistema escolarizado. Por lo tanto, contempla la población de ese segmento de edad que es analfabeta, la población sin primaria terminada y la que no concluyó secundaria. Mediante los 3 elementos que conforma el indicador se pueden contar con una medición que permita fortalecer la equidad educativa y dirigir esfuerzos a la población de acuerdo con sus necesidades educativas específicas.	IRTn15+ = IAn15+ + ISPn15+ + ISSn15+ Dónde: IRTn15+=Índice del rezago total de la población de 15 años y más del año (n) IAn15+ = Índice de la población analfabeta de 15 años y más del año (n) ISPn15+= Índice de la población sin primaria terminada de 15 años y más del año (n) ISSn15+= Índice de la población sin secundaria terminada de 15 años y más en el año (n)	Relativo		Estratégico	Eficacia	Anual	Índice de rezago educativo:Estimaciones INEA, con base en la encuesta intercensal 2015. Inegi,Proyecciones de Población del Conapo 2010 - 2030 (abril 2013),Estadística del Sistema Educativo Nacional, SEP,Metas establecidas de conclusiones de nivel del INEA

Propósito

Objetivo	Orden	Supuestos
Población de 15 años y más con rezago educativo concluyen la educación básica.	1	El porcentaje de la población de 15 años que se incorpora anualmente al rezago educativo no se incrementa más allá del promedio de los últimos cinco años.

Indicador	Definición	Método de Calculo	Tipo de Valor de la Meta	Unidad de Medida	Tipo de Indicador	Dimensión del Indicador	Frecuencia de Medición	Medios de Verificación
Porcentaje de personas de 15 años o más que concluyen secundaria	De las personas de 15 años y más que no cuentan con la secundaria concluida, este indicador muestra el porcentaje de educandos que concluyen la secundaria y superan esta condición.	(Número de personas atendidas en el Programa que concluyen el nivel secundaria en el año t / El número de personas de 15 años y más sin secundaria concluida en el año t -1) * 100	Relativo	Porcentaje	Estratégico	Eficacia	Anual	Número de personas atendidas en el Programa que concluyen el nivel secundaria en el año t:Estimaciones INEA, con base en la encuesta intercensal 2015. Inegi,Proyecciones de Población del Conapo 2010 - 2030 (abril 2013),Estadística del Sistema Educativo Nacional, SEP,Metas establecidas de conclusiones de nivel del INEA.

Porcentaje de personas de 15 años o más que concluyen primaria	De las personas de 15 años y más que no cuentan con la primaria concluida, este indicador muestra el porcentaje de educandos que concluyen la primaria y superan esta condición.	(Número de personas atendidas en el Programa que concluyen el nivel primaria en el año t / El número de personas de 15 años y más sin primaria concluida en el año t -1) * 100	Relativo	Porcentaje	Estratégico	Eficacia	Anual	Número de personas atendidas en el Programa que concluyen el nivel primaria en el año t:Estimaciones INEA, con base en la encuesta intercensal 2015. Inegi,Proyecciones de Población del Conapo 2010 - 2030 (abril 2013),Estadística del Sistema Educativo Nacional, SEP,Metas establecidas de conclusiones de nivel del INEA
Porcentaje de personas de 15 años o más que se alfabetizan	De las personas de 15 años y más que se encuentran en condición de analfabetismo, este indicador muestra el porcentaje de educandos que aprenden a leer y escribir y superan esta condición.	(Número de personas atendidas en el Programa que se alfabetizan en el año t / El número de personas de 15 años y más en analfabetismo en el año t-1) * 100	Relativo	Porcentaje	Estratégico	Eficacia	Anual	Número de personas atendidas en el Programa que se alfabetizan en el año t:Estimaciones INEA, con base en la encuesta intercensal 2015 . Inegi,Proyecciones de Población del Conapo 2010 - 2030 (abril 2013),Estadística del Sistema Educativo Nacional, SEP,Metas establecidas de conclusiones de nivel del INEA.

Componente

Objetivo	Orden	Supuestos
Servicio de Educación Básica otorgado en Plazas Comunitarias con el uso de Tecnologías de la Información y Comunicación (Tic s) y en círculos de estudio en localidades mediante el Modelo educativo del INEA	1	Los bajos ingresos, la situación familiar, los problemas de salud y las condiciones culturales y geográficas, no inhiben el interés y la disponibilidad de los beneficiarios por demandar los servicios del INEA y continuar su educación básica.

Indicador	Definición	Método de Calculo	Tipo de Valor de la Meta	Unidad de Medida	Tipo de Indicador	Dimensión del Indicador	Frecuencia de Medición	Medios de Verificación
Porcentaje de plazas comunitarias que otorgan servicios educativos en operación	Del total de Plazas Comunitarias existentes en el Programa, este indicador muestra el porcentaje de Plazas Comunitarias que están en operación	(Total de Plazas Comunitarias en operación/ Total de Plazas Comunitarias existentes)*100	Relativo	Porcentaje	Gestión	Eficacia	Trimestral	Total de Plazas Comunitarias en operación:La información es accesible a cualquier persona. Los datos corresponden a Plazas Comuinitarias en Operación. La información se actualiza cada mes y se puede consultar en la siguiente liga: http://www.consultaplazamx.inea.gob.mx:8080
Porcentaje de localidades con población en rezago que cuentan con círculos de estudio en operación	Del total de localidades con población de 15 años y mas en rezago educativo, este indicador muestra el porcentaje de localidades que cuentan con al menos un círculo de estudio.	(Localidades que cuentan con al menos un círculo de estudio/Localidades con población de 15 años y mas en rezago educativo)*100	Relativo	Porcentaje	Gestión	Eficacia	Trimestral	círculo de estudio:Número de localidadades que cuentan con al menos un círculo de estudio. La información es accesible a cualquier persona. El número de localidades se actualiza trimestralmente, y se puede consultar en la siguiente liga: http://www.inea.gob.mx/ineanum/

Objetivo	Orden	Supuestos
Estudios de nivel intermedio otorgados a personas de 15 años y más con nivel inicial concluido.	2	Los bajos ingresos, la situación familiar, los problemas de salud y las condiciones culturales y geográficas, no inhiben el interés y la disponibilidad de los beneficiarios por demandar los servicios del INEA y continuar su educación básica.

Indicador	Definición	Método de Calculo	Tipo de Valor de la Meta	Unidad de Medida	Tipo de Indicador	Dimensión del Indicador	Frecuencia de Medición	Medios de Verificación
Porcentaje de personas que concluyen nivel inicial y se incorporan a nivel intermedio	De las personas que concluyen el nivel inicial, el indicador muestra el porcentaje de personas que continúan su educación en el nivel intermedio.	(número de personas que concluyen nivel inicial y se incorporan al nivel intermedio en el año t/número de personas que concluyen nivel inicial en el año t)*100	Relativo	Porcentaje	Gestión	Eficacia	Anual	(número de personas que concluyen nivel inicial y se incorporan al nivel intermedio en el año t:Número de personas que concluyen nivel inicial en el año t. Sistema Automatizado de Seguimiento y Acreditación (SASA). La información es accesible a cualquier persona, se puede consultar en la siguiente liga: http://www.inea.gob.mx/ineanum/

Actividad								
Objetivo			**Orden**			**Supuestos**		
Vinculación de módulos			1			El programa editorial se realiza conforme a lo programado		
Indicador	**Definición**	**Método de Calculo**	**Tipo de Valor de la Meta**	**Unidad de Medida**	**Tipo de Indicador**	**Dimensión del Indicador**	**Frecuencia de Medición**	**Medios de Verificación**
Promedio de módulos entregados a los beneficiarios del Programa	De los educandos beneficiarios del Programa, el indicador muestra el promedio de módulos que les son entregados y registrados en el Sistema Automatizado de Seguimiento y Acreditación (SASA)	(Número de módulos entregados a los beneficiarios del Programa y registrados en el SASA/Número de beneficiarios del Programa)	Absoluto	Módulo	Gestión	Eficacia	Trimestral	(Número de módulos entregados a los beneficiarios del Programa y registrados en el SASA:Sistema Automatizado de Seguimiento y Acreditación (SASA).
Objetivo			**Orden**			**Supuestos**		
Formación de figuras solidarias			2			Los asesores participan en la formación		
Indicador	**Definición**	**Método de Calculo**	**Tipo de Valor de la Meta**	**Unidad de Medida**	**Tipo de Indicador**	**Dimensión del Indicador**	**Frecuencia de Medición**	**Medios de Verificación**
Porcentaje de asesores con formación continua	Del total de asesores que tienen mas de un año de servicio, el indicador muestra el porcentaje de asesores que tienen más de un año de servicio a quienes se les proporcionó formación continua	(Asesores que tienen mas de un año de servicio y con formación continua / Total de asesores con mas de un año de servicio)*100	Relativo	Porcentaje	Gestión	Eficacia	Trimestral	(Asesores que tienen mas de un año de servicio y con formación continua:Número de asesores con formación continua. Número total de asesores:Registro Automatizado de Formación (RAF). Sistema Automatizado de Seguimiento y Acreditación (SASA). Esta información se puede consultar en la Dirección Académica del INEA.
Objetivo			**Orden**			**Supuestos**		
Acreditación de servicios educativos			3			Los beneficiarios de poblaciones prioritarias demandan los servicios educativos del INEA, presentan y acreditan los exámenes.		
Indicador	**Definición**	**Método de Calculo**	**Tipo de Valor de la Meta**	**Unidad de Medida**	**Tipo de Indicador**	**Dimensión del Indicador**	**Frecuencia de Medición**	**Medios de Verificación**
Porcentaje de exámenes acreditados	De los exámenes presentados, el indicador muestra el porcentaje de exámenes acreditados	(Número de exámenes acreditados /(El numero de exámenes presentados)*100	Relativo	Porcentaje	Gestión	Eficacia	Trimestral	(Número de exámenes acreditados:Sistema Automatizado de Seguimiento y Acreditación (SASA).
Objetivo			**Orden**			**Supuestos**		
Entrega de certificados			4			Los beneficiarios de poblaciones prioritarias demandan los servicios educativos del INEA, acreditan los exámenes, y acuden por su certificado de estudios.		
Indicador	**Definición**	**Método de Calculo**	**Tipo de Valor de la Meta**	**Unidad de Medida**	**Tipo de Indicador**	**Dimensión del Indicador**	**Frecuencia de Medición**	**Medios de Verificación**
Porcentaje de certificados entregados	De los beneficiarios que concluyen primaria o secundaria, el indicador muestra el porcentaje de certificados que les son entregados a éstos.	(Número de certificados entregados / El número de beneficiarios que concluyen nivel primaria o secundaria)	Relativo	Porcentaje	Gestión	Eficacia	Trimestral	Número de certificados entregados:Certificados entregados a los beneficiarios que concluyeron nivel primaria o secundaria Número total de certificados emitidos de nivel primaria y secundaria.:Sistema Automatizado de Seguimiento y Acreditación (SASA). Esta información puede ser consultada en la Subdirección de Normatividad y Evaluación del

INSTITUTO NAYARITA DE EDUCACIÓN PARA ADULTOS

RESULTADOS DEL PERIODO (ENERO - DICIEMBRE) DE 2016

AVANCE CUANTITATIVO

RAMO	PROGRAMA	INCORPORACIÓN			USUARIO QUE CONCLUYE NIVEL (UCN)		
		META ANUAL	LOGRO ENE - DIC	AVANCE (%)	META ENE - DIC	LOGRO ENE - DIC	AVANCE (%)
RAMO 33	ATENCIÓN A LA DEMANDA	3,163	9,552	302.0	9,610	11,385	118.5
RAMO 33	PRIMARIA 10 - 14	105	319	303.8	260	218	83.8
RAMO 11	CONEVyT	600	250	41.7	800	205	25.6
RAMO 11	PROSPERA	3,000	295	9.8	3,360	798	23.8
RAMO 11	JORNALEROS AGRÍCOLAS MIGRANTES	100	88	88.0	150	156	104.0
RAMO 11	BUEN JUEZ	150	28	18.7	100	25	25.0
RAMO 11	INDIGENA	500	1,578	315.6	400	1	0.3
RAMO 11	ALFABETIZACIÓN	2,313	2,012	87.0	4,720	3,118	66.1
TOTAL		**7,618**	**12,110**	159.0	**14,680**	**12,788**	87.1

* En el total de la meta de UCN y LOGRO no se considera Alfabetización debido a que está considerado en los programas de Atención a la demanda, Prospera, Jornaleros Agrícolas Migranges e Indígena.

LIC.KARLA PAOLA ALTAMIRANO TEMBLADOR
JEFA DEL DEPTO. DE PLANEACIÓN Y SEGUIMIENTO OPERATIVO

ARQ. PEDRO CATELLANOS RENTERÍA
DIRECTOR GENERAL

INSTITUTO NAYARITA DE EDUCACION PARA ADULTOS

RELACION DE BIENES MUBLES QUE COMPONEN EL PATRIMONIO

CUENTA PÚBLICA 2016

CODIGO	DESCRIPCION DEL BIEN MUEBLE	VALOR EN LIBRO
061100193005112	MONITOR MARCA GHIA LED 18.5 WIDE SCRREN	1,115.85
050500023004684	ARCHIVERO DE MADERA DE 4 GAVETAS FAB. EN MELAMIN ADE 28MMMOLDUARS DE 2MM DE ESPESOR ENCHAPADA A 190º	2,025.87
050500253004780	ANAQUEL COLO PLATA DE 2.20 DE ALTO.	700.00
050500253004790	ANAQUEL COLOR PLATA DE 2.20 DE ALTO.	700.00
061100023005074	C.P.U. MARCA GHIA COLOR NEGRO	5,228.17
060600023004982	CAMARA DIGITAL POWERSHOT A 3400 S 16 / MEGA PIXELES.	1,880.00
061100193005070	MONITOR 18.5 LED WIDE SCREEN COLOR NEGRO PLANO VGA. No. DE SERIE: H181214080432	1,115.85
050500223004664	SILLA VISITANTE ASIENTO Y RESPALDO TAPIZADO ESTRUCTURA TUBULAR REDONDO	327.59
050500253004779	ANAQUEL COLOR PLATA DE 2.20 DE ALTO.	700.00
050500253004781	ANAQUEL COLOR PLATA DE 2.20 DE ALTO.	700.00
050500253004787	ANAQUEL COLOR PLATA DE 2.20 DE ALTO.	700.00
050500253004791	ANAQUEL COLOR PLATA DE 2.20 DE ALTO.	700.00
050500253004793	ANAQUEL COLOR PLATA DE 2.20 DE ALTO.	700.00
050500253004794	ANAQUEL COLOR PLATA DE 2.20 DE ALTO.	700.00
050500253004805	ANAQUEL COLOR PLATA DE 2.20 DE ALTO.	700.00
050500253004806	ANAQUEL COLOR PLATA DE 2.20 DE ALTO.	700.00
050500253004811	ANAQUEL COLOR PLATA DE 2.20 DE ALTO.	700.00
050500253004813	ANAQUEL COLOR PLATA DE 2.20 DE ALTO.	700.00
050500253005047	ANAQUEL DE 30 X 85 C/ 26 C/ 5 CHAROLAS METALICO	508.62
050500253005051	ANAQUEL MEDIDAS DE 30 X 85 C/ 26 C/ 5 ENTREPAÑOS METALICO	508.62
050500253005052	ANAQUEL MEDIDAS DE 30 X 85 C/ 26 C/ 5 ENTREPAÑOS METALICO	508.62
050500023004950	ARCHIVERO DE 2 GAVETAS DE 30 X 48 X 1.28 WENGUE MELAMINA	2,800.00
050500023004933	ARCHIVERO 3 GAVETAS, WENGUE MELAMINA CODIGO ARCH -3	2,100.00
050500023004934	ARCHIVERO DE 3 GAVETAS DE WENGUE MELAMINA MODELO ARCH-3 DE OIFFINOVA	2,100.00
050500023004935	ARCHIVERO DE 3 GAVETAS DE WENGUE MELAMINA MODELO ARCH-3 DE OIFFINOVA	2,100.00
050500023004952	ARCHIVERO DE 2 GAVETAS 30 X 48 X 1.28 DE WENGUE MELAMINA	2,800.00
050500023004953	ARCHIVERO DE 2 GAVETAS 30 X 48 X 1.28 DE WENGUE MELAMINA	2,800.00
050500023004951	ARCHIVERO DE 2 GAVETAS DE 30 X 48 X 1.28 DE WENGUE MELAMINA	2,800.00
050500023005037	ARCHIVERO DE 4 GAVETAS EN CALIBRE 22	1,896.55
050500023004685	ARCHIVERO DE MADERA DE 4 GAVETAS FAB. EN MELAMIN ADE 28MMMOLDUARS DE 2MM DE ESPESOR ENCAPADA A 190º	2,025.78
050500023005035	ARCHIVERO METALICO DE 4 GAVETAS EN CALIBRE 22	1,896.55
050500023005038	ARCHIVERO METALICO DE 4 GAVETAS EN CALIBRE 22	1,896.55
050500023005039	ARCHIVERO METALICO DE 4 GAVETAS EN CALIBRE 22 COLOR GRIS.	1,896.55
061100023005163	C.P..U. MARCA GHIA 3.5. GHZ.	5,228.17
061100023005169	C.P.U. MARCA GHIA 3.5.	5,228.17
061100023005139	C.P.U. MARCA GHIA 3,5 G.H.Z.	5,228.17
061100023005160	C.P.U. MARCA GHIA 3.5 GHZ.	5,228.17
061100023005166	C.P.U. MARCA GHIA 3.5 GHZ.	5,228.17
061100023005152	C.P.U. MARCA GHIA 3.5 HGZ.	5,228.17
061100023005162	C.P.U. MARCA GHIA 3.5 HGZ.	5,228.17
061100023005140	C.P.U. MARCA GHIA 3.5. GHZ	5,228.17
061100023005165	C.P.U. MARCA GHIA 3.5. GHZ.	5,228.17
061100023005167	C.P.U. MARCA GHIA 3.5. GHZ.	5,228.17
061100023005168	C.P.U. MARCA GHIA 3.5. GHZ.	5,228.17
061100023005075	C.P.U. MARCA GHIA COLOR NEGRO	5,228.17
061100023005063	C.P.U. MARCA GHIA COLOR NEGRO No: DE SERIE: 020500012004	5,228.17
061100023005073	C.P.U. MARCA GHIA COLOR NEGRO No: DE SERIE: 020500012004	5,228.17
061100023005105	C.P.U. MARCA GHIA No- DE SERIE: 020500012649	5,228.17
061100023005080	C.P.U. MARCA GHIA SERIE: 024050000524	5,228.17
060600023005193	CAMARA CANON POWERSHOT 16 MP.	1,293.10

NAYARIT
ORGULLO QUE NOS UNE

INSTITUTO NAYARITA DE EDUCACION PARA ADULTOS

RELACION DE BIENES MUBLES QUE COMPONEN EL PATRIMONIO

CUENTA PÚBLICA 2016

CODIGO	DESCRIPCION DEL BIEN MUEBLE	VALOR EN LIBRO
060600023005194	CAMARA CANON POWERSHOT 16 MP.	1,293.10
060600023005196	CAMARA FOTOGRAFICA CANON POWERSHOT 16 MP.	1,293.10
060600023005197	CAMARA FOTOGRAFICA CANON POWERSHOT 16 MP.	1,293.10
060600023005199	CAMARA FOTOGRAFICA CANON POWERSHOT 16 MP.	1,293.10
060600023005200	CAMARA FOTOGRAFICA CANON POWERSHOT 16 MP.	1,293.10
060600023005195	CAMARA FOTOGRAFICA CANON POWERSHOT Q6 MP	1,293.10
061100613004930	COMPUTADORA HP- PRO1005 A10 COLOR NEGRA, NS/5MC13805GY MOD- TPC-1001	5,732.76
061100613004929	COMPUTADORA HP PRO1005 A10 NS/5CM13805H1 COLOR NEGRA, MOD-1001	5,732.76
061100613004925	COMPUTADORA HP PRO1005 A10 NS-5CM222029P	5,732.76
061100613004928	COMPUTADORA HP- PRO1005 A10, COLOR NEGRO, FACTURA 272, NS/5CM222023V..	5,732.76
061100613004927	COMPUTADORA HP-PRO1005 A10 NS/5CM222029M COLOR NEGRO.	5,732.76
050500123004873	ESCRITORIO DE 1.20 X .60, WENGUE MELANINA	1,950.00
050500123004877	ESCRITORIO DE 1.20 X .60, WENGUE MELANINA	8,290.00
050500123004680	ESCRITORIO SECRETARIAL MOD. DE GRAPA DE 1.20X60 DOS CAJONES FAB. EN MELAMIN ADE 28MMMOLDUARS DE 2 MM DE ESPESOR ENMCHAPADA A 190°	2,155.21
061300163005053	ESECALERA DE TIJERA ECONOMICA 7/2.44 728-08 FERRETERIA Y TLAPALERIA LA MEXICANA .	1,242.84
061800253004981	IMPRESORA BROTHER MF-C9970CDW	8,798.60
061100163005061	IMPRESORA OFFICEJET PRO 8610 No. DE SERIE: CN474CN367 CE 34023007	2,586.21
061100313005183	LAP TOP LENOVO B490 4GB	8,103.45
061100313005184	LAP TOP LENOVO B490 4GB	8,103.45
061100313005189	LAP TOP LENOVO B490 4GB	8,103.45
050500163004942	LIBRERO ESPECIAL KOOK WENGUE MELAMINA	1,890.00
050500163004970	LIBRERO ESPECIAL KOOK WENGUE MELAMINA	1,890.00
060800103005033	MAQUINA DE ESCRIBIR MARCA: BROTHER, MODELO: GX-6750	1,612.07
061100193005116	MONITOR LED 18.5 MARCA GHIA	1,115.85
061100193005117	MONITOR LED 18.5 MARCA GHIA	1,115.85
061100193005102	MONITOR LED 18.5 MARCA GHIA No. DE SERIE: H-1812140802709	1,115.85
061100193005081	MONITOR LED 18.5 MARCA GHIA PANTALLA PLANA WIDE SCREE	1,115.85
061100193005069	MONITOR LED 18.5 WIDE SCREEN NEGRO MARCA GHIA SERIE: H1812140801140	1,115.85
061100193005082	MONITOR LED DE 18.5 MARCA GHIA PANTALLA PLANA COLOR NEGRO No. DE SERIE:H1812140801146	1,115.85
061100193005083	MONITOR LED DE 18.5 MARCA GHIA PANTALLA PLANA COLOR NEGRO.	1,115.85
061100193005071	MONITOR LED. 18.5 WIDE SCREEN NEGRO PLANA VGA. MARCA GHIA. No. DE SERIE: H1812140801674	1,115.85
060700973005072	MONITOR LED. 18.5 WIDE SCREEN PANTALLA PLANA COLOR NEGRO MARCA GHIA No. DE SERIE: H1812140801114	1,115.85
061100193005065	MONITOR MARCA GHIA DE 18.5 LED.	1,115.85
061100193005064	MONITOR MARCA GHIA DE 18.5 LED. No. DE SERIE: H1812140802669.	1,115.85
061100193005113	MONITOR MARCA GHIA LED 18.5	1,115.85
061100193005115	MONITOR MARCA GHIA LED 18.6	1,115.85
020200193004688	MOTOCICLETA DE TRABAJO HONDA 2012 CG125 C MOTOR 1 CILINDRO TRANSMISION ESTANDAR	14,900.00
050500123004882	MUEBLE DE OFICINA OFFINOVA	1,950.00
050500123004884	MUEBLE DE OFICINA OFFINOVA	1,950.00
050500123004885	MUEBLES DE OFICINA OFFINOVA	1,950.00
050500223004659	SILLA VISITANTE ASIENTO Y RESPALDO TAPIZADO ESTRUCTURA TUBULAR REDONDO	327.59
050500223004947	SILLA DE VISITA COLOR NEGRO OHV-2200	390.00
050500223004957	SILLA DE VISITA OHV-2200 COLOR NEGRA	390.00
050500223004946	SILLA DE VISITA OHV-2200 NEGRO TELA	390.00
050500223004944	SILLA DE VISITA OHV-2200, NEGRO TELA.	390.00
050500223004975	SILLA DE VISITA TRAFICO- CHOCOLATE VINIL.	390.00
050500223004976	SILLA DE VISITAS TRAFICO CHOCOLATE VINIL.	690.00
050500223004879	SILLA SECRETARIAL , NEGRO TELA	690.00
050500223004961	SILLA VISITA OHV 2200 COLOR NEGRA.	690.00
		390.00

INSTITUTO NAYARITA DE EDUCACION PARA ADULTOS

RELACION DE BIENES MUBLES QUE COMPONEN EL PATRIMONIO

CUENTA PÚBLICA 2016

CODIGO	DESCRIPCION DEL BIEN MUEBLE	VALOR EN LIBRO
050500223004667	SILLA VISITANTE ASIENTO Y RESPALDO TAPIZADO ESTRUCTURA TUBULAR REDONDO	327.59
050500223004668	SILLA VISITANTE ASIENTO Y RESPALDO TAPIZADO ESTRUCTURA TUBULAR REDONDO	327.59
050500233004683	SILLON SEMIEJECUTIVO EN PLIANA BASE DE 5 PUNTAS AJUSTE DE ALTURA CON DESCANSABRAZOS	1,163.78
050500233004682	SILLON SEMIEJECUTIVO TAPIZADO EN PLIANA BASE DE 5 PUNTAS AJUSTE DE ALTURA CON DESCANSABRAZOS.	1,163.78
061300473004687	TALADRO BLACK DECKER TIPO/ TYPE 1 600 W	1,327.24
061100613004926	UNA COMPUTADORA HP-PRO1005 A 10 NS:5CM22202ML.	5,732.76
060800183004979	UNA IMPRESORA HP MULTIFUNCIONAL OFFICEJET PRO HP-8600.	3,480.00
020200193004990	UNA UNIDAD NUEVA HONDA 2013 XR125 MOTOR 1 CILINDRO TRANSMISION ESTARDAR MOTOCICLETA COLOR NEGRO.	24,913.79
020200193004991	UNIDAD NUEVA HONDA 2013 XR125 MOTOR 1 CILINDRO TRANSMISION ESTANDAR MOTOCICLETA COLOR NEGRO.	24,913.79
060700013004568	AMPLIFICADOR DE PODER BUNKER MODELO: BK-18 SERIE: 000244	6,499.99
050500253005046	ANAQUEL MEDIDAS 30 X 85	508.62
050500253004778	ANAQUEL COLOR PLATA DE 2.20 ALTO.	700.00
050500253004782	ANAQUEL COLOR PLATA DE 2.20 DE ALTO.	700.00
050500253004783	ANAQUEL COLOR PLATA DE 2.20 DE ALTO.	700.00
050500253004784	ANAQUEL COLOR PLATA DE 2.20 DE ALTO.	700.00
050500253004785	ANAQUEL COLOR PLATA DE 2.20 DE ALTO.	700.00
050500253004786	ANAQUEL COLOR PLATA DE 2.20 DE ALTO.	700.00
050500253004788	ANAQUEL COLOR PLATA DE 2.20 DE ALTO.	700.00
050500253004789	ANAQUEL COLOR PLATA DE 2.20 DE ALTO.	700.00
050500253004792	ANAQUEL COLOR PLATA DE 2.20 DE ALTO.	700.00
050500253004795	ANAQUEL COLOR PLATA DE 2.20 DE ALTO.	700.00
050500253004796	ANAQUEL COLOR PLATA DE 2.20 DE ALTO.	700.00
050500253004797	ANAQUEL COLOR PLATA DE 2.20 DE ALTO.	700.00
050500253004798	ANAQUEL COLOR PLATA DE 2.20 DE ALTO.	700.00
050500253004799	ANAQUEL COLOR PLATA DE 2.20 DE ALTO.	700.00
050500253004800	ANAQUEL COLOR PLATA DE 2.20 DE ALTO.	700.00
050500253004801	ANAQUEL COLOR PLATA DE 2.20 DE ALTO.	700.00
050500253004802	ANAQUEL COLOR PLATA DE 2.20 DE ALTO.	700.00
050500253004803	ANAQUEL COLOR PLATA DE 2.20 DE ALTO.	700.00
050500253004804	ANAQUEL COLOR PLATA DE 2.20 DE ALTO.	700.00
050500253004807	ANAQUEL COLOR PLATA DE 2.20 DE ALTO.	700.00
050500253004808	ANAQUEL COLOR PLATA DE 2.20 DE ALTO.	700.00
050500253004809	ANAQUEL COLOR PLATA DE 2.20 DE ALTO.	700.00
050500253004810	ANAQUEL COLOR PLATA DE 2.20 DE ALTO.	700.00
050500253004812	ANAQUEL COLOR PLATA DE 2.20 DE ALTO.	700.00
050500253004814	ANAQUEL COLOR PLATA DE 2.20 DE ALTO.	700.00
050500253005048	ANAQUEL DE 30 X 85 C/ 26 C/ 5 CHAROLAS METALICO	508.62
050500253005049	ANAQUEL MEDIDAS 30 X 85 C/ 26 C/ 5 ENTREPAÑOS METALICO.	508.62
050500253005050	ANAQUEL MEDIDAS 30 X 85 C/ 26 C/ 5 ENTREPAÑOS METALICO.	508.62
050500253004686	ANAQUEL METALICO DE 4 CHAROLAS DE 30X85 CAL. 22 CON 4 POSTES DE 2.20 MTS. CAL. 18	474.06
050500023004675	ARCHIVERO DE MADERA DE 4 GAVETAS	3,000.00
050500023004461	ARCHIVERO FAB. EN MELAMINA DE 16 MM CON UNA GAVETA DE ARCHIVO Y UNA CHICA LAPICERO CON RODAJAS Y CHAPA COLOR TINTO	1,450.00
050500023004446	ARCHIVERO FAB. EN MELAMINA DE 16MM CON UNA GAVETA DE ARCHIVO Y UNA CHICA LAPICERO CON RODAJAS Y CHAPA COLOR TINTO	1,450.00
050500023004462	ARCHIVERO FAB. EN MELAMINA DE 16 MM CON UNA GAVETA DE ARCHIVO Y UNA CHICA LAPICERA CON RODAJAS Y CHAPA COLOR TINTO	1,450.00
050500023004405	ARCHIVERO FAB. EN MELAMINA DE 16 MM CON UNA GAVETA DE ARCHIVO Y UNA CHICA LAPICERO CON RODAJAS Y CHIAPA COLOR TINTO	1,450.00
050500023004015	ARCHIVERO LATERAL CORNERSTONE COLOR NOGAL	1,999.00
050500023004678	ARCHIVERO METALICO 4 GAVETAS	3,000.00
050500023004677	ARCHIVERO METALICO 4 GAVETAS FAB. EN LAMINA CAL. 22	3,000.00
050500023004096	ARCHIVERO METALICO 4 GAVETAS MEDIDAS: 1.30 X 0.66 X 0.47 METROS.	1,380.00
050500023004277	ARCHIVERO METALICO DE 4 GABETAS	1,590.01

INSTITUTO NAYARITA DE EDUCACION PARA ADULTOS

RELACION DE BIENES MUBLES QUE COMPONEN EL PATRIMONIO

CUENTA PÚBLICA 2016

CODIGO	DESCRIPCION DEL BIEN MUEBLE	VALOR EN LIBRO
050500023004155	ARCHIVERO METALICO DE 4 GAVETAS	1,590.01
050500023004676	ARCHIVERO METALICO DE 4 GAVETAS	3,000.00
050500023004679	ARCHIVERO METALICO DE 4 GAVETAS	3,000.00
050500023005040	ARCHIVERO METALICO DE 4 GAVETAS EN CALIBRE 22 COLOR GRIS..	1,896.55
050500023004274	ARCHIVERO METALICO DE 4 GAVETAS MEDIDAS: 1.30 X 0.66 X 0.47 METROS.	1,349.99
050500023004273	ARCHIVERO METALICO DE 4 GAVETAS MEDIDAS: 1.30 X 0.66 X 0.47 METROS.	1,380.00
050500023005036	ARCHIVERO METALICO DE 4 GTAVETAS EN CALIBRE 22	1,896.55
050500233004936	ARCHO DE 3 GAVETAS	2,560.00
020200233004465	AUTOMOVIL DODGE JOURNEY AUTOMATICO 4 VELOCIDADES MODELO 2009 SERIE:3D4GG47B39T565919 PLACAS:REY7454 NUMERO ECONOMICO: 84	224,900.00
060700053004393	BAFLE KAPTON MODELO: KB150 COLOR NEGRO	12,919.97
060700053004251	BAFLE KAPTON MODELO: KB150 COLOR NEGRO	12,919.97
060700053004200	BAFLE YORVILLE MODELO: Y253BA SERIE: 014740	3,909.00
060700053004288	BAFLE AMPLIFICADOR RADSON COLOR NEGRO	9,900.00
060700053004523	BAFLE AMPLIFICADOR DJ RADSON MODELO: DJ9-1Z COLOR NEGRO	9,900.00
060700053004201	BAFLE YORVILLE MODELO: PERFORMANCE Y253BA SERIE: 2014711	3,909.00
061100023005146	C.P.U MARCA GHIA 3.5 GHZ	5,228.17
061100023005148	C.P.U. MARCA GHIA 3.5. HGZ.	5,228.17
061100023004232	C.P.U. UNIDAD CENTRAL DE PROCESO TOSHIBA MODELO: T3200 SERIE: 301320118 COLOR BEIGE	6,067.40
061100023005138	C.P.U. MARCA GHIA 3.5. GHZ.	5,228.17
061100023005154	C.P.U. MARCA GHIA 3.5. GHZ.	5,228.17
061100023005164	C.P.U. MARCA GHIA 3.5. GHZ.	5,228.17
061100023005161	C.P.U. MARCA GHIA 3..5 GHZ.	5,227.17
061100023005157	C.P.U. MARCA GHIA 3..5. HGZ.	5,228.17
061100023005143	C.P.U. MARCA GHIA 3.5 GHZ.	5,228.17
061100023005151	C.P.U. MARCA GHIA 3.5 GHZ.	5,228.17
061100023005149	C.P.U. MARCA GHIA 3.5 HGZ.	5,228.17
061100023005150	C.P.U. MARCA GHIA 3.5 HGZ.	5,228.17
061100023005158	C.P.U. MARCA GHIA 3.5 HGZ.	5,228.17
061100023005141	C.P.U. MARCA GHIA 3.5. GHZ	5,228.17
061100023005142	C.P.U. MARCA GHIA 3.5. GHZ.	5,228.17
061100023005147	C.P.U. MARCA GHIA 3.5. GHZ.	5,228.17
061100023005155	C.P.U. MARCA GHIA 3.5. GHZ.	5,228.17
061100023005153	C.P.U. MARCA GHIA 3.5. GHZ.	5,228.51
061100023005144	C.P.U. MARCA GHIA 3.5. HGZ.	5,228.17
061100023005145	C.P.U. MARCA GHIA 3.5. HGZ.	5,228.17
061100023005156	C.P.U. MARCA GHIA 3.5. HGZ.	5,228.17
061100023005159	C.P.U. MARCA GHIA 3.5. HGZ.	5,228.17
061100023005066	C.P.U. MARCA GHIA COLOR NEGRO	5,228.17
061100023005086	C.P.U. MARCA GHIA COLOR NEGRO	5,228.17
061100023005084	C.P.U. MARCA GHIA COLOR NEGRO No. DE SERIE: 0204050012110	5,228.17
061100023005085	C.P.U. MARCA GHIA COLOR NEGRO No. DE SERIE: 02403000250	5,228.17
061100023005089	C.P.U. MARCA GHIA COLOR NEGRO No. DE SERIE: 02405000958	5,228.17
061100023005077	C.P.U. MARCA GHIA MODELO CM 3H27 No. DE SERIE: 02407G013018	5,228.17
061100023005078	C.P.U. MARCA GHIA No- DE SERIE: 02400012504	5,228.17
061100023005103	C.P.U. MARCA GHIA No. DE SERIE: 024080001296	5,228.00
061100023005107	C.P.U. MARCA GHIA No. DE SERIE: 024080001320	5,228.17
061100023004284	C.P.U. UNIDAD CENTRAL DE PROCESO ACER SERIE: COPXPO1012 COLOR NEGRO	5,228.17
061100023004458	C.P.U. UNIDAD CENTRAL DE PROCESO COMPAQ MODELO: PRESARIO SR2020LA SERIE: MXX6490D92 COLOR NEGRO	6,800.00
061100023004091	C.P.U. UNIDAD CENTRAL DE PROCESO COMPAQ MODELO: SR1020 SERIE: MXK4230ZJI COLOR BEIGE	6,008.50
		3,850.00

INSTITUTO NAYARITA DE EDUCACION PARA ADULTOS

RELACION DE BIENES MUBLES QUE COMPONEN EL PATRIMONIO

CUENTA PÚBLICA 2016

CODIGO	DESCRIPCION DEL BIEN MUEBLE	VALOR EN LIBRO
061100023004282	C.P.U. UNIDAD CENTRAL DE PROCESO COMPAQ PRESARIO SR2020LA DISCO DURO DE 200 GB MEMORIA 512 MG DVD RW SERIE: MXX6490FJQ COLOR NEGRO	11,200.00
061100023004417	C.P.U. UNIDAD CENTRAL DE PROCESO COMPAQ SERIE: MXX640D4N COLOR NEGRO	6,800.00
061100023004578	C.P.U. UNIDAD CENTRAL DE PROCESO GENERICO PC-600138 COLOR NEGRO	5,263.55
061100023004538	C.P.U. UNIDAD CENTRAL DE PROCESO GENERICO PC-600138 COLOR NEGRO (0001)	5,263.55
061100023004157	C.P.U. UNIDAD CENTRAL DE PROCESO HP CPQ 515 MODELO DX2450 SERIE: MXL9370Y7D COLOR NEGRO	4,318.25
061100023004286	C.P.U. UNIDAD CENTRAL DE PROCESO HP SERIE:MXJ55001WM COLOR NEGRO	6,800.00
061100023004240	C.P.U. UNIDAD CENTRAL DE PROCESO LG SERIE: IB17H9LY914313W COLOR NEGRO	6,350.00
061100023004628	C.P.U. UNIDAD CENTRAL DE PROCESO ACER MODELO: VERITON SERIE: COPXPO1012	3,500.01
061100023004187	C.P.U. UNIDAD CENTRAL DE PROCESO COMPAQ PROCESADOR PENTIUM 41.7GHZ DISCO DURO 20 GB. MEMORIA RAM:128 MB WINDOWS XP SERIE: 7P27KHLBROAT COLRO NEGRO	3,850.00
061100023004351	C.P.U. UNIDAD CENTRAL DE PROCESO COMPAQ PROCESADOR PENTIUM 4, 1.7 GHZ DISCO DURO 20 GB MODELO. EVO D300 SERIE: 7P27KHLBRO5W COLOR NEGRO	3,850.00
061100023004428	C.P.U. UNIDAD CENTRAL DE PROCESO COMPAQ MODELO PRESARIO SR2020LA SERIE: MXX6440640 COLOR NEGRO	4,900.00
061100023004198	C.P.U. UNIDAD CENTRAL DE PROCESO COMPAQ MODELO: CQ2202 SERIE: CNX91801X3 COLOR NEGRO	4,318.25
061100023004551	C.P.U. UNIDAD CENTRAL DE PROCESO COMPAQ MODELO: CQ2202LA SERIE: CNX91801PX COLOR. NEGRO	5,263.55
061100023004527	C.P.U. UNIDAD CENTRAL DE PROCESO COMPAQ MODELO: EVOD300 PROCESADORPENTIUM 41.7GHZ DISCO DURO 20GB MEMORIA RAM:128MB WINDOWS XP SERIE: 7P27KHLBR02C COLOR NEGRO	11,200.00
061100023004140	C.P.U. UNIDAD CENTRAL DE PROCESO COMPAQ PRESARIO SR2020LA SERIE: MXX64407K4 COLOR NEGRO	11,200.00
061100023004451	C.P.U. UNIDAD CENTRAL DE PROCESO COMPAQ PROCESADOR PENTIUM 41.7GHZ DISCO DURO 20GB MEMORIA RAM:128MB WINDOWS XP MODELO: EVO D300 SERIE: 7P27KHLBRDEB COLOR NEGRO	6,008.50
061100023004606	C.P.U. UNIDAD CENTRAL DE PROCESO COMPAQ PROLINE 4/33 SERIE: A342HER625143063	3,850.00
061100023004445	C.P.U. UNIDAD CENTRAL DE PROCESO COMPAQ SERIE: 6Y26KQ9ZV05P COLOR NEGRO/GRIS	5,800.00
061100023004651	C.P.U. UNIDAD CENTRAL DE PROCESO DUAL DE MEMORIA 2 GB DISCO DURO320 SERIE: MXXB2207	7,241.80
061100023004425	C.P.U. UNIDAD CENTRAL DE PROCESO GENERICO MODELO: EVO D30011 S/S COLOR: NEGRO	4,800.00
061100023004412	C.P.U. UNIDAD CENTRAL DE PROCESO GENERICO BENQ SERIE: IB17H9KYB04304V COLOR BEIGE	4,800.00
061100023004411	C.P.U. UNIDAD CENTRAL DE PROCESO GENERICO LG SERIE: MXL62605P3 COLOR BEIGE	4,300.00
061100023004534	C.P.U. UNIDAD CENTRAL DE PROCESO GENERICO PC-600138 COLOR NEGRO (0012)	5,263.55
061100023004574	C.P.U. UNIDAD CENTRAL DE PROCESO GENERICO PC-600138 COLOR NEGRO	5,263.55
061100023004576	C.P.U. UNIDAD CENTRAL DE PROCESO GENERICO PC-600138 COLOR NEGRO	5,263.55
061100023004543	C.P.U. UNIDAD CENTRAL DE PROCESO GENERICO PC-600138 COLOR NEGRO (0005)	5,263.55
061100023004531	C.P.U. UNIDAD CENTRAL DE PROCESO GENERICO PC-600138 COLOR NEGRO (0010)	5,263.55
061100023004539	C.P.U. UNIDAD CENTRAL DE PROCESO GENERICO PC-600138 COLOR NEGRO (0003)	5,263.55
061100023004541	C.P.U. UNIDAD CENTRAL DE PROCESO GENERICO PC-600138 COLOR NEGRO (0004)	5,263.55
061100023004548	C.P.U. UNIDAD CENTRAL DE PROCESO GENERICO PC-600138 COLOR NEGRO (0008)	5,263.55
061100023004537	C.P.U. UNIDAD CENTRAL DE PROCESO GENERICO PC-600138 COLOR NEGRO (0002)	5,263.55
061100023004545	C.P.U. UNIDAD CENTRAL DE PROCESO GENERICO PC-600138 COLOR NEGRO (0006)	5,263.55
061100023004549	C.P.U. UNIDAD CENTRAL DE PROCESO GENERICO PC-600138 COLOR NEGRO (0007)	5,263.55
061100023004547	C.P.U. UNIDAD CENTRAL DE PROCESO GENERICO PC-600138 COLOR NEGRO (0009)	5,263.55
061100023004532	C.P.U. UNIDAD CENTRAL DE PROCESO GENERICO PC-600138 COLOR NEGRO (0011)	5,263.55
061100023004610	C.P.U. UNIDAD CENTRAL DE PROCESO GENERICO SAMSUNG S/S	3,500.00
061100023004584	C.P.U. UNIDAD CENTRAL DE PROCESO GENERICO SERIE: LB17H9LY914304B COLOR BEIGE	6,350.00
061100023004032	C.P.U. UNIDAD CENTRAL DE PROCESO HP COLOR NEGRO	575.67
061100023004553	C.P.U. UNIDAD CENTRAL DE PROCESO HP COMPAQ MODELO: CQ2202LA SERIE: CNX93101QY COLOR NEGRO	5,263.55
061100023004045	C.P.U. UNIDAD CENTRAL DE PROCESO HP HEWLETT PACKARD SERIE: MXL6260SCB COLOR NEGRO	10,515.35
061100023004243	C.P.U. UNIDAD CENTRAL DE PROCESO HP MODELO DC5100 SERIE: MXL6260SP3 COLOR NEGRO	5,757.60
061100023004463	C.P.U. UNIDAD CENTRAL DE PROCESO HP MODELO PRESARIO SR2020LA DISCO DURO 200GB MEMORIA 512 SERIE: MXX64406YO COLOR NEGRO	11,200.00

INSTITUTO NAYARITA DE EDUCACION PARA ADULTOS

RELACION DE BIENES MUBLES QUE COMPONEN EL PATRIMONIO

CUENTA PÚBLICA 2016

CODIGO	DESCRIPCION DEL BIEN MUEBLE	VALOR EN LIBRO
061100023004194	C.P.U. UNIDAD CENTRAL DE PROCESO HP MODELO: DX2450 SERIE: MXL9370Y16 COLOR NEGRO	5,600.00
061100023004605	C.P.U. UNIDAD CENTRAL DE PROCESO HP MODELO: DX2450 SERIE: MXL9400MPL COLOR NEGRO	11,200.00
061100023004058	C.P.U. UNIDAD CENTRAL DE PROCESO HP SERIE: MXJ550001WM COLOR NEGRO	11,200.00
061100023004229	C.P.U. UNIDAD CENTRAL DE PROCESO LG GENERICO SERIE: IB17H9LY914104D COLOR BLANCO	7,800.00
061100023004246	C.P.U. UNIDAD CENTRAL DE PROCESO SAMSUNG MODELO GENERICO S/S COLOR NEGRO	4,850.00
061100023004447	C.P.U. UNIDAD CENTRAL DE PROCESOS COMPAQ MODELO. CQ2202 SERIE: CNX93101QY COLOR NEGRO	5,318.25
061800093004345	CALCULADORA LOGICAL MODELO RM 601 SERIE:611462	1,440.00
061800093004230	CALCULADORA OLIVETTI MODELO: LOGOS 582 SERIE: 7201606 COLOR BEIGE	604.01
061800093004210	CALCULADORA OLIVETTI MODELO: LOGOS 582 SERIE: 7201610	604.01
061800093004061	CALCULADORA MCA. LOGICAL MODELO RM-601 SERIE: 611469	1,440.00
061800093004063	CALCULADORA MCA. LOGICAL MODELO RM-601 SERIE: 611470	1,440.00
061800093004057	CALCULADORA MCA. LOGICAL MODELO RM-601 SERIE:611466	1,440.00
060600023004119	CAMARA FOTOOGRAFICA DIGITAL SAMSUNG MODELO: EC-ES55ZSBP/MX SERIE: A1RVC90Z100168	2,240.20
060600023004626	CAMARA CANON POWERSHOT SB1200IS TR9111313 3450B001BA E1, 10 M SERIE: 9029255598 COLOR ROSA	3,657.00
060600023005191	CAMARA CANON POWERSHOT 16 MP	1,293.10
060600023005192	CAMARA CANON POWERSHOT 16 MP.	1,293.10
060600023004483	CAMARA CANON POWERSHOT SB1200IS TR9111313 E1, 10 MP, LCD SERIE:9029279018 COLOR ROSA	3,657.00
060600023004476	CAMARA DIGITAL BENQ MODELO DC-C840 SERIE: IDL2800850002	1,873.50
060600023004629	CAMARA DIGITAL BENQ MODELO DC C840 SERIE: IDL2800307002	1,873.50
060600023004206	CAMARA DIGITAL BENQ MODELO DC-C840 SERIE: IDL2800009002	1,873.50
060600023004112	CAMARA DIGITAL BENQ MODELO: DC-C840 SERIE: IDL2800084002	1,873.50
060600023004111	CAMARA DIGITAL BENQ MODELO: DC-C840 SERIE: IDL2800304002	1,873.50
060600023004482	CAMARA DIGITAL BENQ MODELO: DC-C840 SERIE: IDL2800301002	1,873.50
060600023004689	CAMARA DIGITAL KODAC C143, 12 MP, LCD 2.7, PLATA BAT-AA SERIE: KCGMU03016700	971.11
060600023004693	CAMARA DIGITAL KODAK C143, 12 MP, LCD 2.7 PLATA BAT-AA SERIE: KCGMU03016759	971.11
060600023004691	CAMARA DIGITAL KODAK C143, 12 MP, LCD 2.7, PLATA BAT-AA SERIE:KCGMU03016884	971.11
060600023004694	CAMARA DIGITAL KODAK C143, 12 MP, LCD 2.7, PLATA, BAT-AA SERIE: KCGMU03016758	971.11
060600023004692	CAMARA DIGITAL KODAK C143, 12 MP, LCD 2.7, PLATA, BAT-AA SERIE: KCGMU03016951	971.11
060600023004690	CAMARA DIGITAL KODAK C143, 12 MP, LCD 2.7, PLATA, BAT-AA SERIE:KCGMU03202234	971.11
060600023004700	CAMARA DIGITAL KODAK C143, 12 MP, LCD, 2.7, PLATA, BAT-AA SERIE: KCGMU03016613	971.11
060600023004701	CAMARA DIGITAL KODAK C143, 12 MP, LCD, 2.7, PLATA, BAT-AA SERIE: KCGMU03016614	971.11
060600023004702	CAMARA DIGITAL KODAK C143, 12 MP, LCD, 2.7, PLATA, BAT-AA SERIE: KCGMU03016661	971.11
060600023004698	CAMARA DIGITAL KODAK C143, 12 MP, LCD, 2.7, PLATA, BAT-AA SERIE: KCGMU03016663	971.11
060600023004696	CAMARA DIGITAL KODAK C143, 12 MP, LCD, 2.7, PLATA, BAT-AA SERIE: KCGMU03016925	971.11
060600023004699	CAMARA DIGITAL KODAK C143, 12 MP, LCD, 2.7, PLATA, BAT-AA SERIE: KCGMU03016950	971.11
060600023004695	CAMARA DIGITAL KODAK C143, 12 MP, LCD, 2.7, PLATA, BAT-AA SERIE: KCGMU03402191	971.11
060600023004704	CAMARA DIGITAL KODAK C143, 12 MP, LCD, 2.7, PLATA, BAT-AA SERIE: KCGMU03403227	971.11
060600023004697	CAMARA DIGITAL KODAK C143, 12 MP, LCD, 2.7, PLATA, BAT-AA SERIE: KCGMU03403280	971.11
060600023004719	CAMARA DIGITAL KODAK C143, 12 MP, LCD, 2.7, PLATA, BAT-AA, SERIE: KCGMU03016581	971.11
060600023004725	CAMARA DIGITAL KODAK C143, 12 MP, LCD, 2.7, PLATA, BAT-AA, SERIE: KCGMU03016583	971.11
060600023004722	CAMARA DIGITAL KODAK C143, 12 MP, LCD, 2.7, PLATA, BAT-AA, SERIE: KCGMU03016584	971.11
060600023004710	CAMARA DIGITAL KODAK C143, 12 MP, LCD, 2.7, PLATA, BAT-AA, SERIE: KCGMU03016662	971.11
060600023004716	CAMARA DIGITAL KODAK C143, 12 MP, LCD, 2.7, PLATA, BAT-AA, SERIE: KCGMU03016695	971.11
060600023004705	CAMARA DIGITAL KODAK C143, 12 MP, LCD, 2.7, PLATA, BAT-AA, SERIE: KCGMU03016696	971.11
060600023004708	CAMARA DIGITAL KODAK C143, 12 MP, LCD, 2.7, PLATA, BAT-AA, SERIE: KCGMU03016697	971.11
060600023004707	CAMARA DIGITAL KODAK C143, 12 MP, LCD, 2.7, PLATA, BAT-AA, SERIE: KCGMU03016699	971.11
060600023004727	CAMARA DIGITAL KODAK C143, 12 MP, LCD, 2.7, PLATA, BAT-AA, SERIE: KCGMU03016715	971.11
060600023004724	CAMARA DIGITAL KODAK C143, 12 MP, LCD, 2.7, PLATA, BAT-AA, SERIE: KCGMU03016757	971.11
060600023004706	CAMARA DIGITAL KODAK C143, 12 MP, LCD, 2.7, PLATA, BAT-AA, SERIE: KCGMU03016881	971.11
060600023004715	CAMARA DIGITAL KODAK C143, 12 MP, LCD, 2.7, PLATA, BAT-AA, SERIE: KCGMU03016952	971.11

NAYARIT
ORGULLO QUE NOS UNE

INSTITUTO NAYARITA DE EDUCACION PARA ADULTOS

RELACION DE BIENES MUBLES QUE COMPONEN EL PATRIMONIO

CUENTA PÚBLICA 2016

CODIGO	DESCRIPCION DEL BIEN MUEBLE	VALOR EN LIBRO
060600023004720	CAMARA DIGITAL KODAK C143, 12 MP, LCD, 2.7, PLATA, BAT-AA, SERIE: KCGMU03016981	971.11
060600023004717	CAMARA DIGITAL KODAK C143, 12 MP, LCD, 2.7, PLATA, BAT-AA, SERIE: KCGMU03016982	971.11
060600023004709	CAMARA DIGITAL KODAK C143, 12 MP, LCD, 2.7, PLATA, BAT-AA, SERIE: KCGMU03202371	971.11
060600023004721	CAMARA DIGITAL KODAK C143, 12 MP, LCD, 2.7, PLATA, BAT-AA, SERIE: KCGMU03202826	971.11
060600023004726	CAMARA DIGITAL KODAK C143, 12 MP, LCD, 2.7, PLATA, BAT-AA, SERIE: KCGMU04711637	971.11
060600023004723	CAMARA DIGITAL KODAK C143, 12 MP, LCD, 2.7, PLATA, BAT-AA, SERIE: KCGMU04711638	971.11
060600023004711	CAMARA DIGITAL KODAK C143, 12 MP, LCD, 2.7, PLATA, BATA-AA, SERIE: KCGMU03016883	971.11
060600023004712	CAMARA DIGITAL KODAK C143, 142 MP, LCD, 2.7, PLATA, BAT-AA, SERIE: KCGMU03403215	971.11
060600023005110	CAMARA DIGITAL POWERSHOT A 3400 S 16 / MEGA PIXELES.	971.11
060600023004555	CAMARA DIGITAL SAMSUNG MODELO: EC-ES55ZSBP/MX SERIE: A1RVC90SA00718	6,499.00
060600023004703	CAMARA DIGITLA KODAK C143, 12 MP, LCD, 2.7, PLATA, BAT-AA SERIE: KCGMU03016574	2,240.20
060600023004713	CAMARA DIGITLA KODAK C143, 12 MP, LCD, 2.7, PLATA, BAT-AA, SERIE: KCGMU03016949	971.11
060600023004718	CAMARA DIGITLA KODAK C143, 12 MP, LCD, 2.7, PLATA, BAT-AA, SERIE: KCGMU04639830	971.11
060600023005266	CAMARA FOTGRAFICA CANON POWERSHOT 16MP.	971.11
060600023004607	CAMARA FOTOGRAFICA CANNON EOS REBEL 2000 SERIE: 4231328	1,293.10
060600023005261	CAMARA FOTOGRAFICA CANOC POWERSHOT 16 MP.	5,500.00
060600023005206	CAMARA FOTOGRAFICA CANON POWERSHOT 16 MP	1,293.10
060600023005201	CAMARA FOTOGRAFICA CANON POWERSHOT 16 MP.	1,293.10
060600023005202	CAMARA FOTOGRAFICA CANON POWERSHOT 16 MP.	1,293.10
060600023005203	CAMARA FOTOGRAFICA CANON POWERSHOT 16 MP.	1,293.10
060600023005205	CAMARA FOTOGRAFICA CANON POWERSHOT 16 MP.	1,293.10
060600023005207	CAMARA FOTOGRAFICA CANON POWERSHOT 16 MP.	1,293.10
060600023005208	CAMARA FOTOGRAFICA CANON POWERSHOT 16 MP.	1,293.10
060600023005209	CAMARA FOTOGRAFICA CANON POWERSHOT 16 MP.	1,293.10
060600023005210	CAMARA FOTOGRAFICA CANON POWERSHOT 16 MP.	1,293.10
060600023005214	CAMARA FOTOGRAFICA CANON POWERSHOT 16 MP.	1,293.10
060600023005220	CAMARA FOTOGRAFICA CANON POWERSHOT 16 MP.	1,293.10
060600023005234	CAMARA FOTOGRAFICA CANON POWERSHOT 16 MP.	1,293.10
060600023005238	CAMARA FOTOGRAFICA CANON POWERSHOT 16 MP.	1,293.10
060600023005239	CAMARA FOTOGRAFICA CANON POWERSHOT 16 MP.	1,293.10
060600023005246	CAMARA FOTOGRAFICA CANON POWERSHOT 16 MP.	1,293.10
060600023005265	CAMARA FOTOGRAFICA CANON POWERSHOT 16 MP.	1,293.10
060600023005225	CAMARA FOTOGRAFICA CANON POWERSHOT 16MP	1,293.10
060600023005230	CAMARA FOTOGRAFICA CANON POWERSHOT 16MP	1,293.10
060600023005247	CAMARA FOTOGRAFICA CANON POWERSHOT 16MP	1,293.10
060600023005251	CAMARA FOTOGRAFICA CANON POWERSHOT 16MP	1,293.10
060600023005267	CAMARA FOTOGRAFICA CANON POWERSHOT 16MP	1,293.10
060600023005268	CAMARA FOTOGRAFICA CANON POWERSHOT 16MP	1,293.10
060600023005274	CAMARA FOTOGRAFICA CANON POWERSHOT 16MP	1,293.10
060600023005294	CAMARA FOTOGRAFICA CANON POWERSHOT 16MP	1,293.10
060600023005198	CAMARA FOTOGRAFICA CANON POWERSHOT 16MP.	1,293.10
060600023005211	CAMARA FOTOGRAFICA CANON POWERSHOT 16MP.	1,293.10
060600023005212	CAMARA FOTOGRAFICA CANON POWERSHOT 16MP.	1,293.10
060600023005215	CAMARA FOTOGRAFICA CANON POWERSHOT 16MP.	1,293.10
060600023005216	CAMARA FOTOGRAFICA CANON POWERSHOT 16MP.	1,293.10
060600023005217	CAMARA FOTOGRAFICA CANON POWERSHOT 16MP.	1,293.10
060600023005218	CAMARA FOTOGRAFICA CANON POWERSHOT 16MP.	1,293.10
060600023005219	CAMARA FOTOGRAFICA CANON POWERSHOT 16MP.	1,293.10
060600023005221	CAMARA FOTOGRAFICA CANON POWERSHOT 16MP.	1,293.10
060600023005222	CAMARA FOTOGRAFICA CANON POWERSHOT 16MP.	1,293.10

INSTITUTO NAYARITA DE EDUCACION PARA ADULTOS

RELACION DE BIENES MUBLES QUE COMPONEN EL PATRIMONIO

CUENTA PÚBLICA 2016

CODIGO	DESCRIPCION DEL BIEN MUEBLE	VALOR EN LIBRO
060600023005224	CAMARA FOTOGRAFICA CANON POWERSHOT 16MP.	1,293.10
060600023005226	CAMARA FOTOGRAFICA CANON POWERSHOT 16MP.	1,293.10
060600023005229	CAMARA FOTOGRAFICA CANON POWERSHOT 16MP.	1,293.10
060600023005233	CAMARA FOTOGRAFICA CANON POWERSHOT 16MP.	1,293.10
060600023005235	CAMARA FOTOGRAFICA CANON POWERSHOT 16MP.	1,293.10
060600023005236	CAMARA FOTOGRAFICA CANON POWERSHOT 16MP.	1,293.10
060600023005237	CAMARA FOTOGRAFICA CANON POWERSHOT 16MP.	1,293.10
060600023005240	CAMARA FOTOGRAFICA CANON POWERSHOT 16MP.	1,293.10
060600023005241	CAMARA FOTOGRAFICA CANON POWERSHOT 16MP.	1,293.10
060600023005242	CAMARA FOTOGRAFICA CANON POWERSHOT 16MP.	1,293.10
060600023005243	CAMARA FOTOGRAFICA CANON POWERSHOT 16MP.	1,293.10
060600023005244	CAMARA FOTOGRAFICA CANON POWERSHOT 16MP.	1,293.10
060600023005248	CAMARA FOTOGRAFICA CANON POWERSHOT 16MP.	1,293.10
060600023005250	CAMARA FOTOGRAFICA CANON POWERSHOT 16MP.	1,293.10
060600023005252	CAMARA FOTOGRAFICA CANON POWERSHOT 16MP.	1,293.10
060600023005253	CAMARA FOTOGRAFICA CANON POWERSHOT 16MP.	1,293.10
060600023005254	CAMARA FOTOGRAFICA CANON POWERSHOT 16MP.	1,293.10
060600023005255	CAMARA FOTOGRAFICA CANON POWERSHOT 16MP.	1,293.10
060600023005256	CAMARA FOTOGRAFICA CANON POWERSHOT 16MP.	1,293.10
060600023005258	CAMARA FOTOGRAFICA CANON POWERSHOT 16MP.	1,293.10
060600023005259	CAMARA FOTOGRAFICA CANON POWERSHOT 16MP.	1,293.10
060600023005260	CAMARA FOTOGRAFICA CANON POWERSHOT 16MP.	1,293.10
060600023005262	CAMARA FOTOGRAFICA CANON POWERSHOT 16MP.	1,293.10
060600023005263	CAMARA FOTOGRAFICA CANON POWERSHOT 16MP.	1,293.10
060600023005269	CAMARA FOTOGRAFICA CANON POWERSHOT 16MP.	1,293.10
060600023005270	CAMARA FOTOGRAFICA CANON POWERSHOT 16MP.	1,293.10
060600023005271	CAMARA FOTOGRAFICA CANON POWERSHOT 16MP.	1,293.10
060600023005272	CAMARA FOTOGRAFICA CANON POWERSHOT 16MP.	1,293.10
060600023005273	CAMARA FOTOGRAFICA CANON POWERSHOT 16MP.	1,293.10
060600023005298	CAMARA FOTOGRAFICA CANON POWERSHOT 16MP.	1,293.10
060600023005231	CAMARA FOTOGRAFICA CANON POWESHOT 16MP.	1,293.10
060600023005232	CAMARA FOTOGRAFICA CANON POWESHOT 16MP.	1,293.10
060600023004107	CAMARA FOTOGRAFICA DIGITAL SAMSUNG MODELO EC-ES55ZSBP/MX SERIE: A1RVC90SA00447	1,293.10
060600023004138	CAMARA FOTOGRAFICA DIGITAL SAMSUNG MODELO EC-ES55ZSBP/MX SERIE: A1RVC90SA00600	2,240.20
060600023004131	CAMARA FOTOGRAFICA DIGITAL SAMSUNG MODELO: EC-ES55ZSBP/MX SERIE: A1RCV90SA00614	2,240.20
060600023004267	CAMARA FOTOGRAFICA DIGITAL SAMSUNG MODELO: EC-ES55ZSBP/MX SERIE: A1RVC90Z100094	2,240.20
060600023004118	CAMARA FOTOGRAFICA DIGITAL SAMSUNG MODELO: EC-ES55ZSBP/MX SERIE: A1RVC90Z100183	2,240.20
060600023004100	CAMARA FOTOGRAFICA DIGITAL SAMSUNG SERIE: A1RVC90SA00576	2,240.20
060600023004101	CAMARA FOTOGRAFICA DIGITAL SAMSUNG SERIE: AIRVC90SA00707	2,240.20
060600023004102	CAMARA FOTOGRAFICA DIGITAL SAMSUNG SERIE: AIRVC90SA00740	2,240.20
060600023004581	CAMARA FOTOGRAFICA DIGITAL MARCA: FINE PIX MODELO: A310 SERIE: 3LA06489 COLOR PLATA	2,240.20
060600023004106	CAMARA FOTOGRAFICA DIGITAL SAMSUNG MODELO EC-ES55ZSBP/MX SERIE: A1RVC90SA00386	2,662.25
060600023004108	CAMARA FOTOGRAFICA DIGITAL SAMSUNG MODELO EC-ES55ZSBP/MX SERIE: A1RVC90SA00676	2,240.20
060600023004105	CAMARA FOTOGRAFICA DIGITAL SAMSUNG MODELO EC-ES88ZSBP/MX SERIE: A1RVC90SA00689	2,240.20
060600023004109	CAMARA FOTOGRAFICA DIGITAL SAMSUNG MODELO: EC-ES55ZSBP/MX SERIE: A1RVC90SA00352	2,240.20
060600023004565	CAMARA FOTOGRAFICA DIGITAL SAMSUNG MODELO: EC-ES55ZSBP/MX SERIE. A1RVC90SA00446 COLOR PLATA	2,240.20
060600023004595	CAMARA FOTOGRAFICA DIGITAL SAMSUNG MODELO: EC-ES55ZSBP/MX SERIE: A1RVC90SA000647 (MODELO: EC-ES80ZZBPBMX SERIE: 7820C31B548075)	2,240.20
060600023004294	CAMARA FOTOGRAFICA DIGITAL SAMSUNG MODELO: EC-ES55ZSBP/MX SERIE: A1RVC90SA00144	2,240.20
060600023004295	CAMARA FOTOGRAFICA DIGITAL SAMSUNG MODELO: EC-ES55ZSBP/MX SERIE: A1RVC90SA00147	2,240.20

INSTITUTO NAYARITA DE EDUCACION PARA ADULTOS

RELACION DE BIENES MUBLES QUE COMPONEN EL PATRIMONIO

CUENTA PÚBLICA 2016

CODIGO	DESCRIPCION DEL BIEN MUEBLE	VALOR EN LIBRO
060600023004265	CAMARA FOTOGRAFICA DIGITAL SAMSUNG MODELO: EC-ES55ZSBP/MX SERIE: A1RVC90SA00155	2,240.20
060600023004562	CAMARA FOTOGRAFICA DIGITAL SAMSUNG MODELO: EC-ES55ZSBP/MX SERIE: A1RVC90SA00290	2,240.20
060600023004596	CAMARA FOTOGRAFICA DIGITAL SAMSUNG MODELO: EC-ES55ZSBP/MX SERIE: A1RVC90SA00290 (MODELO: EC-ES80ZZBPBMX SERIE: 7820C31B548097)	2,240.20
060600023004134	CAMARA FOTOGRAFICA DIGITAL SAMSUNG MODELO: EC-ES55ZSBP/MX SERIE: A1RVC90SA00370	2,240.20
060600023004132	CAMARA FOTOGRAFICA DIGITAL SAMSUNG MODELO: EC-ES55ZSBP/MX SERIE: A1RVC90SA00403	2,240.20
060600023004293	CAMARA FOTOGRAFICA DIGITAL SAMSUNG MODELO: EC-ES55ZSBP/MX SERIE: A1RVC90SA00405	2,240.20
060600023004594	CAMARA FOTOGRAFICA DIGITAL SAMSUNG MODELO: EC-ES55ZSBP/MX SERIE: A1RVC90SA00446 (MODELO: EC-ES80ZZBPBMX SERIE: 7820C31B548079)	2,240.20
060600023004260	CAMARA FOTOGRAFICA DIGITAL SAMSUNG MODELO: EC-ES55ZSBP/MX SERIE: A1RVC90SA00476	2,240.20
060600023004133	CAMARA FOTOGRAFICA DIGITAL SAMSUNG MODELO: EC-ES55ZSBP/MX SERIE: A1RVC90SA00497	2,240.20
060600023004255	CAMARA FOTOGRAFICA DIGITAL SAMSUNG MODELO: EC-ES55ZSBP/MX SERIE: A1RVC90SA00521	2,240.20
060600023004566	CAMARA FOTOGRAFICA DIGITAL SAMSUNG MODELO: EC-ES55ZSBP/MX SERIE: A1RVC90SA00524 COLOR PLATA	2,240.20
060600023004261	CAMARA FOTOGRAFICA DIGITAL SAMSUNG MODELO: EC-ES55ZSBP/MX SERIE: A1RVC90SA00545	2,240.20
060600023004110	CAMARA FOTOGRAFICA DIGITAL SAMSUNG MODELO: EC-ES55ZSBP/MX SERIE: A1RVC90SA00572	2,240.20
060600023004256	CAMARA FOTOGRAFICA DIGITAL SAMSUNG MODELO: EC-ES55ZSBP/MX SERIE: A1RVC90SA00577	2,240.20
060600023004262	CAMARA FOTOGRAFICA DIGITAL SAMSUNG MODELO: EC-ES55ZSBP/MX SERIE: A1RVC90SA00581	2,240.20
060600023004593	CAMARA FOTOGRAFICA DIGITAL SAMSUNG MODELO: EC-ES55ZSBP/MX SERIE: A1RVC90SA00604 (MODELO: EC-ES80ZZBPBMX SERIE: 7820C31B548096)	2,240.20
060600023004263	CAMARA FOTOGRAFICA DIGITAL SAMSUNG MODELO: EC-ES55ZSBP/MX SERIE: A1RVC90SA00606	2,240.20
060600023004450	CAMARA FOTOGRAFICA DIGITAL SAMSUNG MODELO: EC-ES55ZSBP/MX SERIE: A1RVC90SA00609	2,240.20
060600023004567	CAMARA FOTOGRAFICA DIGITAL SAMSUNG MODELO: EC-ES55ZSBP/MX SERIE: A1RVC90SA00626 COLOR PLATA	2,240.20
060600023004259	CAMARA FOTOGRAFICA DIGITAL SAMSUNG MODELO: EC-ES55ZSBP/MX SERIE: A1RVC90SA00649	2,240.20
060600023004254	CAMARA FOTOGRAFICA DIGITAL SAMSUNG MODELO: EC-ES55ZSBP/MX SERIE: A1RVC90SA00650	2,240.20
060600023004137	CAMARA FOTOGRAFICA DIGITAL SAMSUNG MODELO: EC-ES55ZSBP/MX SERIE: A1RVC90SA00653	2,240.20
060600023004264	CAMARA FOTOGRAFICA DIGITAL SAMSUNG MODELO: EC-ES55ZSBP/MX SERIE: A1RVC90SA00669	2,240.20
060600023004136	CAMARA FOTOGRAFICA DIGITAL SAMSUNG MODELO: EC-ES55ZSBP/MX SERIE: A1RVC90SA00685	2,240.20
060600023004252	CAMARA FOTOGRAFICA DIGITAL SAMSUNG MODELO: EC-ES55ZSBP/MX SERIE: A1RVC90SA00708	2,240.20
060600023004253	CAMARA FOTOGRAFICA DIGITAL SAMSUNG MODELO: EC-ES55ZSBP/MX SERIE: A1RVC90SA00709	2,240.20
060600023004135	CAMARA FOTOGRAFICA DIGITAL SAMSUNG MODELO: EC-ES55ZSBP/MX SERIE: A1RVC90SA00728	2,240.20
060600023004266	CAMARA FOTOGRAFICA DIGITAL SAMSUNG MODELO: EC-ES55ZSBP/MX SERIE: A1RVC90SA00747	2,240.20
060600023004564	CAMARA FOTOGRAFICA DIGITAL SAMSUNG MODELO: EC-ES55ZSBP/MX SERIE: A1RVC90SA00761 COLOR PLATA	2,240.20
060600023004599	CAMARA FOTOGRAFICA DIGITAL SAMSUNG MODELO: EC-ES55ZSBP/MX SERIE: A1RVC90Z100017 (MODELO: EC-ES80ZZBPBMX SERIE: 7820C31B548095) COLOR NEGRO	2,240.20
060600023004600	CAMARA FOTOGRAFICA DIGITAL SAMSUNG MODELO: EC-ES55ZSBP/MX SERIE: A1RVC90Z100104 (MODELO: EC-ES80ZZBPBMX SERIE: 7820C31B548087) COLOR NEGRO	2,240.20
060600023004268	CAMARA FOTOGRAFICA DIGITAL SAMSUNG MODELO: EC-ES55ZSBP/MX SERIE: A1RVC90Z100119	2,240.20
060600023004269	CAMARA FOTOGRAFICA DIGITAL SAMSUNG MODELO: EC-ES55ZSBP/MX SERIE: A1RVC90Z100130	2,240.20
060600023004122	CAMARA FOTOGRAFICA DIGITAL SAMSUNG MODELO: EC-ES55ZSBP/MX SERIE: A1RVC90Z100131	2,240.20
060600023004121	CAMARA FOTOGRAFICA DIGITAL SAMSUNG MODELO: EC-ES55ZSBP/MX SERIE: A1RVC90Z100170	2,240.20
060600023004120	CAMARA FOTOGRAFICA DIGITAL SAMSUNG MODELO: EC-ES55ZSBP/MX SERIE: A1RVC90Z100181	2,240.20
060600023004270	CAMARA FOTOGRAFICA DIGITAL SAMSUNG MODELO: EC-ES55ZSBP/MX SERIE: A1RVC90Z100217	2,240.20
060600023004601	CAMARA FOTOGRAFICA DIGITAL SAMSUNG MODELO: EC-ES55ZSBP/MX SERIE: A1RVC90Z100223 (MODELO:EC-ES80ZZBPBMX SERIE: 7820C31B548089) COLOR NEGRO	2,240.20
060600023004271	CAMARA FOTOGRAFICA DIGITAL SAMSUNG MODELO: EC-ES55ZSBP/MX SERIE: A1RVC90Z100225	2,240.20
060600023004598	CAMARA FOTOGRAFICA DIGITAL SAMSUNG MODELO: EC-ES80ZZBPBMX SERIE: 7820C31548094 COLOR NEGRO	2,240.20
060600023004597	CAMARA FOTOGRAFICA DIGITAL SAMSUNG MODELO: EC-ES80ZZBPBMX SERIE: 7820C31B548088 COLOR NEGRO	2,240.20
060600023004602	CAMARA FOTOGRAFICA DIGITAL SAMSUNG MODELO: EC-ES80ZZBPBMX SERIE: 7820C31B548093 COLOR NEGRO	2,240.20
060600023004130	CAMARA FOTOGRAFICA DIGITAL SAMSUNG MODELO:EC-ES55ZSBP/MX SERIE: A1RVC90SA00654	2,240.20
060600023004104	CAMARA FOTOGRAFICA DIGITAL SAMSUNG SERIE: A1RVC90SA00453	2,240.20

INSTITUTO NAYARITA DE EDUCACION PARA ADULTOS

RELACION DE BIENES MUBLES QUE COMPONEN EL PATRIMONIO

CUENTA PÚBLICA 2016

CODIGO	DESCRIPCION DEL BIEN MUEBLE	VALOR EN LIBRO
060600023004103	CAMARA FOTOGRAFICA DIGITAL SAMSUNG SERIE: AIRVC90SA00355	2,240.20
060600023004569	CAMARA FOTOGRAFICA HP MODELO: M425 5MP LCD 1.7" ZOOM 18X SERIE: CN64UD70JF	2,415.00
060600023004202	CAMARA FOTOGRAFICA HP MODELO:M425 SERIE: CN65804323	2,662.25
060600023005223	CAMARA FOTOGRAFICA POWERSHOT CANON	1,293.10
060600023005227	CAMARA FOTOGRAFICA POWERSHOT MARCA CANON 16MP.	1,293.10
060600023005257	CAMARA FOTOGREAFICA CANON POWERSHOT 16MP.	1,293.10
020200173004470	CAMION MICROBUS INTERNACIONAL 29 ASIENTOS 5 VELOCIDADES MODELO 2002 COLOR BLANCO SERIE: EHVBPABN82N532457 MOTOR: 74HM2U1764589 PLACAS: 3KZP28, NUMERO ECONOMICO: 23	489,431.25
020200173004469	CAMION MICROBUS INTERNACIONAL 29 ASIENTOS 5 VELOCIDADES MODELO 2002 SERIE: 3HVBPABN02N539659 COLOR BLANCO MOTOR: 74HM2U1822203 PLACAS: 3KZP27 NUMERO ECONOMICO: 24	489,431.25
020200173004477	CAMION MICROBUS TRANSMISION MANUAL DE 5 VELOCIDADES MOTOR DT 466 DE 195 H.P. MODELO 2005 SERIE: 3HBBPAANX5L142166 PLACAS: 3KZP-26 NUMERO ECONOMICO: 30	525,000.00
020200233004343	CAMION OXFORD FORD RANGER MODELO 2011 TRANSMISION ESTANDAR XL CREW SERIE: 8AFER5ADXB6345071 PLACAS: PC36650 COLOR BLANCO	213,450.00
020200233004492	CAMIONETA 8 CILINDROS LINEA TAHOE 4X2 7 PASAJEROS 5 PUERTAS CLAVE VEHICULAR: 37203 MODELO 2008 SERIE: 1GNFC13J48R266468 PLACAS: REY7452 NUMERO ECONOMICO: 59	414,738.30
020200233004643	CAMIONETA FORD RANGER XL CREW CAB A/A MODELO 2011 COLOR BLANCO SERIE: 8AFER5ADXB6345085, CLAVE VEHICULAR 1490302, NUMERO ECONOMICO: 98	213,450.00
020200233004489	CAMIONETA FORD 8 CILINDROS TIPO F150 XL REG. 2 V AUTOMATICO CLAVE VEHICULAR 1491502 MODELO 2010 SERIE: 1FTMF1EWXAKB13625 PLACAS: PC36646 NUMERO ECONOMICO: 96	287,760.00
020200233004644	CAMIONETA FORD F150 XL 4X4 REG. CAB. 2 V. MODELO: 2010 SERIE: 1FTMF1EW3AKB13627 COLOR BLANCO, CLAVE VEHICULAR: 1491502, NUMERO ECONOMICO: 93	287,760.00
020200233004004	CAMIONETA FORD MODELO 2010 8 CILINDROS TIPO F150 XL REG. CAB. 2 V AUTOMATICO SERIE: 1FTMF1EW3AKB13626 PLACAS: PC36649 COLOR BLANCO	287,760.00
020200233004479	CAMIONETA FORD MODELO 2010 8 CILINDROS TIPO F150 XL REG. CAB. 2 V AUTOMATICO CLAVE VEHICULAR 1491502 SERIE: 1FTMF1EW8AKB13624 COLOR BLANCO, NUMERO ECONOMICO: 94	287,760.00
020200233004473	CAMIONETA FORD USADA TIPO CLUB WAGON MOTOR DE 6 CILINDROS MODELO 1998 COLOR BLANCO SERIE: 1FMRE112XWHA31602 MOTOR: HECHO EN MEXICO PLACAS: REY7462 NUMERO ECONOMICO: 32	95,000.00
020200233004464	CAMIONETA GMC LINEA ACADIA CAPACIDAD 7 PASAJEROS 6 CILINDROS MODELO 2010 SERIE: IGKLVNED74J192489 PLACAS: RFC1109 NUMERO ECONOMICO: 92	560,000.00
020200233004471	CAMIONETA NISSAN PICK UP DOBLE CABINA 4 PUERTAS 4 CILINDROS 5 VELOCIDADES MODELO 2001 COLOR BLANCO SERIE: 3N6CD12S41K-031765 MOTOR: KA24-955535M NUMERO ECONOMICO: 05	132,400.00
020200233004472	CAMIONETA NISSAN PICK UP DOBLE CABINA 4 PUERTAS 4 CILINDROS 5 VELOCIDADES MODELO 2001 COLOR BLANCO SERIE: 3N6CD12SX1K-031768 MOTOR: KA24-954574M NUMERO ECONOMICO: 04	132,400.00
020200233004344	CAMIONETA NISSAN MODELO 2001 DOBLE CABINA 4 PUERTAS 4 CILINDROS 5 VELOCIDADES SERIE: 3N6CD13S11K-030765 COLOR BLANCO	144,750.00
020200233004490	CAMIONETA NISSAN PICK UP MODELO 2002 LARGO STD CABINA SENCILLA 2 PUERTAS 4 CILINDROS 5 VELOCIDADES CAPACIDAD PARA TRES PASAJEROS SERIE: 3N6CD12S32K-040300 No. DE MOTOR: KA24-083582A PLACAS: PC00630 COLOR BLANCO, NUMERO ECONOMICO: 06	131,200.00
020200233004303	CAMIONETA PICK UP NISSAN MODELO 2001 DOBLE CABINA 4 PUERTAS 4 CILINDROS 5 VELOCIDADES SERIE: 3N6CD13S31K-030816 COLOR BLANCO, NUMERO ECONOMICO: 03	144,750.00
020200233004342	CAMIONETA PICK-UP NISSAN LARGO STD CABINA SENCILLA MODELO 2001 2 PUERTAS 4 CILINDROS 5 VELOCIDADES SERIE: 3N6CD12S51K-031807 No. DE MOTOR: KA24-954747M PLACAS: PC00631 COLOR BLANCO NUMERO ECONOMICO: 07	132,400.00
060600023004714	CAMRA DIGITAL KODAK C143, 12 MP, LCD, 2.7, PLATA, BAT-AA, SERIE: KCGMU03403226	971.11
020200093004406	CARROCERIA HALCON TIPO CAJA SECA DE 10 METROS DE LARGO EXTERIOR 2.24 METROS DE ANCHO EXTERIOR 1.80 METROS DE ALTO INTERIOR PISO DE TABLON DE 1 1/2 CUBIERTO CON LAMINA ANTIDERRAPANTE	71,000.00
020200273004478	CHEVY 4 CILINDROS 5 PASAJEROS 4 PUERTAS MODELO 2009 SERIE: 3G1SE51X89S110957 PLACAS: REY7459 NUMERO ECONOMICO: 63	102,000.00
020200273004205	CHEVY 4 CILINDROS 5 PASAJEROS 4 PUERTAS MODELO 2009 SERIE: 3G1SE51X89S110960 PLACAS: REY7458 NUMERO ECONOMICO: 60	102,000.00
020200273004480	CHEVY 4 CILINDROS 5 PASAJEROS 4 PUERTAS MODLEO 2009 SERIE: 3G1SE51X89S110954 CLAVE VEHICULAR 0031559 PLACAS: REY7461 NUMERO ECONOMICO: 61	102,000.00
020200273004632	CHEVY MODELO 2009 CHEVROLET 4 PUERTAS 4 CILINDROS MOTOR: HECHO EN MEXICO SERIE: 3G1SE51X79S110951 PLACAS: REY-7460 COLOR BLANCO, NUMERO ECONOMICO: 62	102,000.00

INSTITUTO NAYARITA DE EDUCACION PARA ADULTOS

RELACION DE BIENES MUBLES QUE COMPONEN EL PATRIMONIO

CUENTA PÚBLICA 2016

CODIGO	DESCRIPCION DEL BIEN MUEBLE	VALOR EN LIBRO
020200273004485	CHEVY MODELO 2011 4 PUERTA 4 CILINDROAS CAPACIDAD 5 PASAJEROS 5 VELOCIDADES STANDAR CLAVE VEHICULAR 0031573 SERIE: 3G1SE51X5BS106483 MOTOR HECHO EN MEXICO PLACAS: RFC7064 COLOR BLANCO, NUMERO ECONOMICO: 100	133,000.00
020200273004128	CHEVY MODELO 2011 4 PUERTAS 4 CILINDROS CAPACIDAD 5 PASAJEROS 5 VELOCIDADES STANDAR SERIE: 3G1SE51XBS100456 MOTOR HECHO EN MEXICO PLACAS: RFC7063 COLOR BLANCO, NUMERO ECONOMICO: 99	133,000.00
020200273004484	CHEVY MODELO 2011 4 PUERTAS 4 CILINDROS CAPACIDAD 5 PASAJEROS 5 VELOCIDADES STANDAR CLAVE VEHICULAR 0031573 SERIE: 3G1SE51X5BS100251 MOTOR HECHO EN MEXICO PLACAS:RFC7059 COLOR BLANCO, NUMERO ECONOMICO: 101	133,000.00
060600023005245	CMARA FOTOGRAFICA CANON POWERSHOT 16MP.	1,293.10
060600023005264	CMARA FOTOGRAFICA CANON POWERSHOT 16MP.	1,293.10
050500323004941	CONJUNTO SECRETARIAL ROCCO LATERAL DERECHA WENGUE MELAMINA	3,200.00
060700863004401	CONSOLA AMPLIFICADORA DE SONIDO PEAVEY PV1 BV T MIXE	5,250.00
061100163004001	COPIADORA E IMPRESORA EPSON XC-87 SERIE:GS7Y0922813	1,459.90
061100163004154	COPIADORA E IMPRESORA EPSON MODELO XC-87 SERIE:GVGK09813	3,131.45
061100163004625	COPIADORA E IMPRESORA EPSON MODELO: XC-87 SERIE: GS7Y093615	1,459.90
061100163004609	COPIADORA E IMPRESORA SAMSUNG MODELO: SCX4720 VELOCIDAD 22 PAGINAS POR MIONUTO CAPACIDAD MENSUAL HASTA 10,000 COPIAS.	7,499.15
061100023004762	CPU HP COMPAQ 505B MT ATHLON II. SERIE:MXL2070871.	7,327.58
061100023004755	CPU HP COMPAQ 505B MT ATHLON II, SERIE: MXL2070873.	7,327.58
061100023004764	CPU HP COMPAQ 505B MT ATHLON II. SERIE: MXL207084J.	7,327.58
061100023004756	CPU HP COMPAQ 505B MT ATHLON II. SERIE: MXL207084M.	7,327.58
061100023004758	CPU HP COMPAQ 505B MT ATHLON II. SERIE: MXL207084Z.	7,327.58
061100023004761	CPU HP COMPAQ 505B MT ATHLON II. SERIE: MXL207085Z.	7,327.58
061100023004759	CPU HP COMPAQ 505B MT ATHLON II. SERIE: MXL2070SQ1.	7,327.58
061100023004765	CPU HP COMPAQ 505B MT ATHLON II. SERIE: MXL2070SRK	7,327.58
061100023004760	CPU HP COMPAQ 505B MT ATHLON II. SERIE: MXL2070SRL.	7,327.58
061100023004763	CPU HP COMPAQ 505B MT ATHLON II. SERIE: MXL2070SS0.	7,327.58
061100023004768	CPU HP COMPAQ 505B MT ATHLON II. SERIE:MXL207084X.	7,327.58
061100023004757	CPU HP COMPAQ 505B MT ATHLON II. SERIE:MXL207086V.	7,327.58
061100023004769	CPU HP COMPAQ 505B MT ATHLON II. SERIE:MXL207087K	7,327.58
061100023004767	CPU HP COMPAQ 505B MT ATHLON II. SERIE:MXL2070RJR.	7,327.58
061100023004766	CPU HP COMPAQ 505B MT ATHLON II. SERIE:MXL2070SS9.	7,327.58
061100023004529	CPU UNIDAD CENTRAL DE PROCESO HP PRESARIO SR2020LA SERIE: MXX6500CMN COLOR NEGRO	11,200.00
061100423004291	DVD LG COLOR NEGRO	3,300.00
061100423004524	DVD LG COLOR NEGRO	3,300.00
061100423004123	DVD PIONNER LG VIDEO PLAYER SERIE: 707SHFK032259 COLOR NEGRO	1,879.99
061100423004203	DVD PIONNER VIDEO PLAYER MODELO. STAR SONY SERIE: 060860060 COLOR NEGRO	1,879.99
061100423004338	DVD PIONNER VIDEO PLAYER COLOR NEGRO	1,879.99
061200013004631	EQUIPO DE AIRE ACONDICIONADO SOLO FRIO 220 V CAPACIDAD 3/4 TON. MARCA: COMFORT STAR EVAPORADORA MOD: CSH1009-B(1) SERIE: M101037550108409150009 CONDENSADORA: MOD: CSH1009-B(0) SERIE: M101037550208405120030	4,500.00
060700163004389	EQUIPO PORTATIL DE RADIOCOMUNICACION PRIVADA CON CARGADOR DE USO RUDO MOTOROLA MODELO: TRUNKIN GPRO 7350 SERIE: 749TAJJ839 COLOR NEGRO	4,406.23
060700163004390	EQUIPO PORTATIL DE RADIOCOMUNICACION PRIVADA CON CARGADOR DE USO RUDO. MOTOROLA MODELO: TRUNKIN GPRO 7350 SERIE: 749TAJJ788 COLOR NEGRO	4,406.23
060700163004278	EQUIPO PORTATIL DE RADIOCOMUNICACION PRIVADA CON CARGADOR DE USO RUDO. MOTOROLA MODELO: TRUNKIN GPRO 7350 SERIE: 749TAJJ909 COLOR NEGRO	4,406.23
060700163004388	EQUIPO PORTATIL DE RADIOCOMUNICACION PRIVADA CON CARGADOR DE USO RUDO. MOTOROLA MODELO: TRUNKIN GPRO 7350 SERIE: 749TAJJ912 COLOR NEGRO	4,406.23
050500123004876	ESCRITORIO DE 1.20 X .60, WENGUE MELANINA	1,950.00
050500123004932	ESCRITORIO DE ALPHA MELAMINA MUEBLES OFFINOVA	4,200.00
050500123004039	ESCRITORIO DE MADERA TRIPLAY PRENSADO	1,200.00
050500123004053	ESCRITORIO DE MADERA TRIPLAY PRENSADO MED. 0.58 ANCHO X 1.15 LARGO X 0.70 ALTO	1,800.00
050500123004054	ESCRITORIO DE MADERA TRIPLAY PRENSADO MED. 0.58 ANCHO X 1.15 LARGO X 0.70 ALTO COLOR TINTO	1,800.00

INSTITUTO NAYARITA DE EDUCACION PARA ADULTOS

RELACION DE BIENES MUBLES QUE COMPONEN EL PATRIMONIO

CUENTA PÚBLICA 2016

CODIGO	DESCRIPCION DEL BIEN MUEBLE	VALOR EN LIBRO
050500123004068	ESCRITORIO DE MADERA, TRIPLAY PRENSADO MED. 0.58 ANCHO X 1.15 LARGO X 0.70 ALTO	1,800.00
050500123004436	ESCRITORIO EJECUTIIVO PUNTO OBUSCADO DE 1.80 CON LATERAL IZQUIERDA DOS CAJONES Y PORTATECLADO FABRICADO EN MELAMINA DE 18 MM MOLDURAS DE PVC	5,200.00
050500123004247	ESCRITORIO EJECUTIVO PUNTO OBUSCADO DE 1.80 CON LATERAL IZQUIERDA DOS CAJONES Y PORTATECLADO FABRICADO EN MELAMINA DE 18 MM MODULARES DE PVC.	5,200.00
050500123004346	ESCRITORIO EJECUTIVO PUNTO OBUSCADO DE 1.80 CON LATERAL IZQUIERDO DOS CAJONES Y PORTATECLADO FABRICADO EN MELAMINA DE 18 MM MOLDURAS DE PVC.	5,200.00
050500123004560	ESCRITORIO EJECUTIVO PUNTO OBUSCADO EN NOGAL DE 1.80 MTS. CON LATERAL IZQUIERDO DOS CAJONES Y PORTATECLADO FABRICADO EN MELAMINA DE 18 MM MOLDURAS DE PVC.	5,200.00
050500123004014	ESCRITORIO EN L CORNERSTONE	4,999.00
050500123004954	ESCRITORIO ESPECIAL CON DOBLE CAJONERA 1 X 2 WENGUE MELAMINA	3,600.00
050500123004874	ESCRITORIO LATERAL DERECHA 1.70 FRENTE X 1.90 LATERAL DE CRISTAL 12 MM, WENGUE MELAMINA.	1,950.00
050500123004875	ESCRITORIO LATERAL DERECHA 1.70 FRENTE X 1.90 LATERAL DE CRISTAL 12 MM, WENGUE MELAMINA.	8,290.00
050500123004674	ESCRITORIO PATA TUBULAR 120 X 60. 2 CAJONES ; 1 LAPICERO Y OTRO DE ARCHIVO.	1,293.10
050500123004655	ESCRITORIO SECRETARIAL DE 1.20 X 0.60 ESTRUCTURA CON DOS CAJONES EN MELAMINA DE 16 MM CON PORTA TECLADO COLOR TINTO	1,450.00
050500123004151	ESCRITORIO SECRETARIAL DE 1.20 X 0.60 ESTRUCTURA TUBULAR CON 2 CAJONES FABRICADO EN MELAMINA DE 16 MM CON PORTA TECLADO	1,450.00
050500123004152	ESCRITORIO SECRETARIAL DE 1.20 X 0.60 ESTRUCTURA TUBULAR CON 2 CAJONES FABRICADO EN MELAMINA DE 16 MM CON PORTA TECLADO	1,450.00
050500123004236	ESCRITORIO SECRETARIAL DE 1.20 X 0.60 ESTRUCTURA TUBULAR CON DOS CAJONES FABRICADO EN MELAMINA DE 16 MM CON PORTA TECLADO	1,450.00
050500123004235	ESCRITORIO SECRETARIAL DE 1.20 X 0.60 ESTRUCTURA TUBULAR CON DOS CAJONES FABRICADO EN MELAMINA DE 16 MM CON PORTA TECLADO	1,450.00
050500123004239	ESCRITORIO SECRETARIAL DE 1.20 X 0.60 ESTRUCTURA TUBULAR CON DOS CAJONES FABRICADO EN MELAMINA DE 16 MM CON PORTA TECLADO	1,450.00
050500123004242	ESCRITORIO SECRETARIAL DE 1.20 X 0.60 ESTRUCTURA TUBULAR CON DOS CAJONES FABRICADO EN MELAMINA DE 16 MM CON PORTA TECLADO	1,450.00
050500123004244	ESCRITORIO SECRETARIAL DE 1.20 X 0.60 ESTRUCTURA TUBULAR CON DOS CAJONES FABRICADO EN MELAMINA DE 16 MM CON PORTA TECLADO	1,450.00
050500123004419	ESCRITORIO SECRETARIAL DE 1.20 X 0.60 ESTRUCTURA TUBULAR CON DOS CAJONES FABRICADO EN MELAMINA DE 16 MM CON PORTA TECLADO	1,450.00
050500123004424	ESCRITORIO SECRETARIAL DE 1.20 X 0.60 ESTRUCTURA TUBULAR CON DOS CAJONES FABRICADO EN MELAMINA DE 16 MM CON PORTA TECLADO	1,450.00
050500123004059	ESCRITORIO SECRETARIAL DE 1.20 X 0.60 ESTRUCTURA TUBULAR CON DOS CAJONES FABRICADO EN MELAMINA DE 16 MM CON PORTA TECLADO COLOR TINTO	1,450.00
050500123004060	ESCRITORIO SECRETARIAL DE 1.20 X 0.60 ESTRUCTURA TUBULAR CON DOS CAJONES FABRICADO EN MELAMINA DE 16 MM CON PORTA TECLADO COLOR TINTO	1,450.00
050500123004062	ESCRITORIO SECRETARIAL DE 1.20 X 0.60 ESTRUCTURA TUBULAR CON DOS CAJONES FABRICADO EN MELAMINA DE 16 MM CON PORTA TECLADO COLOR TINTO	1,450.00
050500123004409	ESCRITORIO SECRETARIAL DE 1.20 X 0.60 ESTRUCTURA TUBULAR CON DOS CAJONES FABRICADOS EN MELAMINA DE 16 MM CON PORTA TECLADO	1,450.00
050500123004413	ESCRITORIO SECRETARIAL DE 1.20 X 0.60 ESTRUCTURA TUBULAR CON DOS CAJONES FABRICADOS EN MELAMINA DE 16 MM CON PORTA TECLADO	1,450.00
050500123004415	ESCRITORIO SECRETARIAL DE 1.20 X 0.60 ESTRUCTURA TUBULAR CON DOS CAJONES FABRICADOS EN MELAMINA DE 16 MM CON PORTA TECLADO	1,450.00
050500123004237	ESCRITORIO SECRETARIAL DE 1.20 X 0.60 ESTRUCTUTA TUBULAR CON DOS CAJONES FABRICADO EN MELAMINA DE 16 MM CON PORTA TECLADO	1,450.00
050500123004681	ESCRITORIO SECRETARIAL PATA TUBULAR DE 1.20X60 DOS CAJONES FAB. EN MELAMIN ADE 16MM	1,293.09
020200233004474	FORD F350 XL V8 SUPER DUTY REGISTRO DE VEHICULOS REPUVE NCI-1H3HEGKA MODELO 2008 COLOR BLANCO SERIE: 3FEKF36L38MA36999 PLACAS: PB99233 NUMERO ECONOMICO: 58	199,243.00
020200233004207	FORD RANGER XL CREW MODELO 2008 CAPACIDAD 1050 KG. SERIE: 8AFDT50D886168656 PLACAS: PB99240 COLOR BLANCO, NUMERO ECONOMICO: 50	152,949.00

NAYARIT
ORGULLO QUE NOS UNE

INSTITUTO NAYARITA DE EDUCACION PARA ADULTOS

RELACION DE BIENES MUBLES QUE COMPONEN EL PATRIMONIO

CUENTA PÚBLICA 2016

CODIGO	DESCRIPCION DEL BIEN MUEBLE	VALOR EN LIBRO
020200233004115	FORD RANGER XL CREW PICK UP DOBLE CABINA MODELO 2008 SERIE: 8AFDT50DX86183417 COLOR BLANCO, PLACAS: PB99241 NUMERO ECONOMICO: 55	152,949.00
020200233004258	FORD RANGER XL CREW MODELO 2008 SERIE: 8AFDT50D986176023 PLACAS: PB99232 COLOR BLANCO, NUMERO ECONOMICO: 57	152,949.00
020200233004257	FORD RANGER XL CREW MODELO 2008 SERIE: 8AFDT50D986182193 PLACAS: PB99242 COLOR BLANCO, NUMERO ECONOMICO: 56	152,949.00
020200233004129	FORD RANGER XL CREW MODELO 2008 CAPACIDAD 1050 KG. SERIE: 8AFDT50D786183424 PLACAS: PB99244 COLOR BLANCO, NUMERO ECONOMICO: 54	152,949.00
020200233004208	FORD RANGER XL CREW MODELO 2008 CAPACIDAD 1050 KG. SERIE: 8AFDT50D986183456 PLACAS: PB99243 COLOR BLANCO, NUMERO ECONOMICO: 51	152,949.00
020200233004339	FORD RANGER XL CREW MODELO 2008 NUEVO JWA DOBLE CABINA CAPACIDAD 1050KG. SERIE: 8AFDT50DX86183448 PLACAS: PB99245 COLOR BLANCO NUMERO ECONOMICO: 52	152,949.00
050500133004306	GABINETE METALICO PARA FOTOCOPIADORA 2 PUERTAS Y RUEDAS GIRATORIAS MEDIDAS: 0.60 X 0.86 X0.38 METROS	500.00
061200313004402	GENERADOR DE ENERGIA ELECTRICA CON ENCENDIDO ELECTRONICO DE 8,000 WATTS COLOR: GRIS RESGUARDO: JUAN PABLO CENICEROS	22,800.00
061100163004226	IMPRESORA EPSON MODELO: C87 SERIE: GS7Y107895	6,800.50
061100163004228	IMPRESORA KYOCERA MODELO: FS-820 SERIE: XBY6211814 COLOR NEGRO	3,000.01
061100163004627	IMPRESORA FS-820 SERIE: 6211814	3,000.01
060800103004988	IMPRESORA MULTIFUNCIONAL MARCA BROTHER MFC 9970	7,600.00
061100163004002	IMPRESORA COLOR LASERJET HP CP3525N SERIE:CNCC97W00P	17,575.16
061100163004441	IMPRESORA CON BATERIA HP MODELO: 460CB SERIE:GS7Y107893 COLOR GRIS	1,127.00
061100163004611	IMPRESORA DE MATRIZ DE PUNTO EPSON MODELO: FX-880 SERIE: ALLY153715	500.00
061100163004608	IMPRESORA EPSON MODELO: XC-87 SERIE: GS7Y093612	1,459.00
061100163004612	IMPRESORA EPSON STYLUS 880 INTERFACE PARA PC MAC USB SERIE: CMSY022971	1,483.50
061100163004227	IMPRESORA FOTOCOPIADORA MULTIFUNCIONAL SAMSUNG MODELO: SCX-4720F SERIE: BABY602992 COLOR BLANCO	6,800.50
061100163004622	IMPRESORA HEWLETT PACKARD DESK JET 610C SERIE: MX96J131KK	3,200.00
061100163004613	IMPRESORA HP LASER JET 1100 8 PMM SERIE: USPJ007486	4,933.50
061100163004026	IMPRESORA HP MODELO: 460CB SERIE:GS7Y110540	1,127.00
061100163004583	IMPRESORA LASERJET HP 1505N 24 PPM SERIE: VNB3D00696 COLOR NEGRO	4,874.00
061100163004000	IMPRESORA LASSER 2600 HP MODELO: Q6455A SERIE: CNHC81619Y	4,499.99
061100163005062	IMPRESORA MARCA HP OFFICEJET PRO 8610 No. DE SERIE CN47BCX4XJ.	2,586.21
060800103005028	IMPRESORA MARCA: BROTHER MODELO: MFC9970CDW	8,798.60
061100163004452	IMPRESORA MULTIFUNCIONAL HP MODELO: CB580A SERIE: CN7B74H0Y1 COLOR NEGRO	2,071.36
061100163004197	IMPRESORA MULTIFUNCIONAL HP MODELO: DESERJET F4180 SERIE: CN7B74H0ZF COLOR NEGRO	2,071.36
061100163004304	IMPRESORA MULTIFUNCIONAL HP MODELO 02460 SERIE: TH819541P2	1,850.00
061100163004144	IMPRESORA MULTIFUNCIONAL HP MODELO: 02460 SERIE: TH81P52515	1,850.00
061100163004437	IMPRESORA MULTIFUNCIONAL HP MODELO: D2460 SERIE. TH81954353 COLOR GRIS/NEGRO	1,850.00
061100163004525	IMPRESORA MULTIFUNCIONAL HP SERIE: CN7C54SOPX COLOR NEGRO	2,071.36
061100163004149	IMPRESORA MULTIFUNCIONAL HP MODELO 02460 SERIE:TH7BH524QQ	1,850.00
061100163004427	IMPRESORA MULTIFUNCIONAL HP MODELO D2460 SERIE: TH81055ZG1	1,850.00
061100163004418	IMPRESORA MULTIFUNCIONAL HP MODELO D2460 SERIE: TH81955ZYJ	1,850.00
061100163004614	IMPRESORA MULTIFUNCIONAL HP SERIE: CN7B774H0YS	2,071.36
061100163004043	IMPRESORA PORTATIL CON BATERIA EPSON STYLUS MODELO: 460CB SERIE: GS7Y110511	1,489.99
061100163004466	IMPRESORA PORTATIL CON BATERIA HP MODELO 460CB SERIE:MY6674Z1J7	3,638.99
061201023004407	INVERSOR XTRON 1600 W PICAS MODELO: 1500	7,600.00
061201023004192	INVERSOR XTRON 1600W PICAS	7,600.00
061201023004196	INVERSOR DE CORRIENTE MOBILE POWER MODELO: 1500 COLOR NEGRO	3,133.49
061201023004195	INVERSOR XTRON 1600W PICAS	7,600.00
061201023004289	INVERSOR XTRON 1600W PICAS	7,600.00
061201023004408	INVERSOR XTRON 1600W PICAS	7,600.00
061700583005290	KIT VIGILANCIA 4 CAMARAS	8,167.53
061100313004645	LAP TOP COMPUTADORA PORTATIL HP COMPAQ MODELO: 515 QL64 SERIE: CNU93564CK COLOR NEGRO	8,636.50

INSTITUTO NAYARITA DE EDUCACION PARA ADULTOS

RELACION DE BIENES MUBLES QUE COMPONEN EL PATRIMONIO

CUENTA PÚBLICA 2016

CODIGO	DESCRIPCION DEL BIEN MUEBLE	VALOR EN LIBRO
061100313005186	LAP TOP LENOVO B490 4 GB.	8,103.45
061100313005111	LAP TOP LENOVO B490 4GB	8,103.45
061100313005182	LAP TOP LENOVO B490 4GB	8,103.45
061100313005187	LAP TOP LENOVO B490 4GB	8,103.45
061100313005188	LAP TOP LENOVO B490 4GB.	8,103.45
061100313005190	LAP TOP LENOVO B490 4GB.	8,103.45
061100313005185	LAP TOP LENOVO B490 CORE 4GB	8,103.45
061100313004633	LAP TOP TOSHIBA COMPUTADORA PORTATIL MODELO: LEADING INNOVATION SERIE: 28277205K	9,220.02
061100313004641	LAP TOP TOSHIBA COMPUTADORA PORTATIL MODELO: LEADING INNOVATION SERIE: 28277023K	9,220.02
061100313004635	LAP TOP TOSHIBA COMPUTADORA PORTATIL MODELO: LEADING INNOVATION SERIE: 28277052K	9,220.02
061100313004640	LAP TOP TOSHIBA COMPUTADORA PORTATIL MODELO: LEADING INNOVATION SERIE: 28277086K	9,220.02
061100313004637	LAP TOP TOSHIBA COMPUTADORA PORTATIL MODELO: LEADING INNOVATION SERIE: 28277199K	9,220.02
061100313004634	LAP TOP TOSHIBA COMPUTADORA PORTATIL MODELO: LEADING INNOVATION SERIE: 28277209K	9,220.02
061100313004636	LAP TOP TOSHIBA COMPUTADORA PORTATIL MODELO: LEADING INNOVATION SERIE: 28277604K	9,220.02
061100313004638	LAP TOP TOSHIBA COMPUTADORA PORTATIL MODELO: LEADING INNOVATION SERIE: 28277899K	9,220.02
050500163004018	LIBRERO ABIERTO CHERRY COLOR NOGAL	1,299.01
050500163004020	LIBRERO ABIERTO CHERRY COLOR NOGAL	1,299.01
050500163004019	LIBRERO CON PUERTAS CHERRY COLOR NOGAL	1,699.00
061800343004623	MAQUINA DE ESCRIBIR ELECTRONICA BROTHER SERIE: U52362E0D77998	2,600.00
061800343004615	MAQUINA DE ESCRIBIR ELECTRONICA OLIVETTI MODELO: ET-1250 SERIE: 368778	3,900.00
060800103005032	MAQUINA DE ESCRIBIR MARCA BROTHER ELECTRICA.	1,612.07
060800103005034	MAQUINA DE ESCRIBIR MARCA: BROTHER, MODELO: GX-6751	1,612.07
061800343004616	MAQUINA DE ESCRIBIR OLIVETTI MODELO: ET-1250	3,600.00
050500183004016	MESA CIRCULAR DE 1.20 MTS. CHERRY COLOR NOGAL	2,249.00
050500183004977	MESA DE JUNTAS OVAL EN DOS PARTES PARA UNIR WENGUE MELAMINA.	1,850.00
050500183004978	MESA DE JUNTAS OVAL EN DOS PARTES PARA UNIR WENGUE MELAMINA.	1,850.00
050500183004519	MESA DE PILOTEO PARA COMPUTADORA MEDIDAS. 0.62 X 0.45 X 0.75 MTS.	575.00
050500183004453	MESA DE PILOTEO PARA COMPUTADORA MEDIDAS: 0.62 X 0.45 X 0.75 METROS	575.00
050500183004457	MESA DE PILOTEO PARA COMPUTADORA MEDIDAS: 0.62 X 0.45 X 0.75 METROS	575.00
050500183004454	MESA DE PILOTEO PARA COMPUTADORA MEDIDAS: 0.62 X 0.45 X 0.75 METROS.	575.00
050500183004455	MESA DE PILOTEO PARA COMPUTADORA MEDIDAS: 0.62 X 0.45 X 0.75 METROS.	575.00
050500183004456	MESA DE PILOTEO PARA COMPUTADORA MEDIDAS: 0.62 X 0.45 X 0.75 METROS.	575.00
050500183004442	MESA DE PILOTEO PARA COMPUTADORA MEDIDAS: 0.62 X 0.45 X 0.75 MTS.	575.00
050500183004512	MESA DE PILOTEO PARA COMPUTADORA MEDIDAS: 0.62 X 0.45 X 0.75 MTS.	575.00
050500183004513	MESA DE PILOTEO PARA COMPUTADORA MEDIDAS: 0.62 X 0.45 X 0.75 MTS.	575.00
050500183004514	MESA DE PILOTEO PARA COMPUTADORA MEDIDAS: 0.62 X 0.45 X 0.75 MTS.	575.00
050500183004515	MESA DE PILOTEO PARA COMPUTADORA MEDIDAS: 0.62 X 0.45 X 0.75 MTS.	575.00
050500183004516	MESA DE PILOTEO PARA COMPUTADORA MEDIDAS: 0.62 X 0.45 X 0.75 MTS.	575.00
050500183004517	MESA DE PILOTEO PARA COMPUTADORA MEDIDAS: 0.62 X 0.45 X 0.75 MTS.	575.00
050500183004518	MESA DE PILOTEO PARA COMPUTADORA MEDIDAS: 0.62 X 0.45 X 0.75 MTS.	575.00
050500183004521	MESA DE PILOTEO PARA COMPUTADORA MEDIDAS: 0.62 X 0.45 X 0.75 MTS.	575.00
050500183004520	MESA DE PILOTEO PARA COMPUTADORA MEDIDAS: 0.62 X 0.45 X 0.75 MTS.	575.00
050500183004090	MESA DE TRABAJO DE MELAMINA Y CUBIERTA DE FORMAICA MED. 1.50 X 0.70 METROS.	728.00
050500183004449	MESA DE TRABAJO DE MADERA	1,200.00
050500183004459	MESA DE TRABAJO DE MELAMINA Y CUBIERTA DE FORMAICA MEDIDAS: 1.50 X 0.70 METROS	728.00
050500183004460	MESA DE TRABAJO DE MELAMINA Y CUBIERTA DE FORMAICA MEDIDAS: 1.50 X 0.70 METROS	728.00
050500183004943	MESA ESPECIAL DE 1.80 OVAL PATA CRUZETA WENGUE MELAMINA.	1,850.00
050500183004347	MESA PARA COMPUTADORA EN MADERA DE PINO	450.80
060700233004526	MICROFONO SHURE MODELO: C606N COLOR NEGRO	1,350.00

INSTITUTO NAYARITA DE EDUCACION PARA ADULTOS

RELACION DE BIENES MUBLES QUE COMPONEN EL PATRIMONIO

CUENTA PÚBLICA 2016

CODIGO	DESCRIPCION DEL BIEN MUEBLE	VALOR EN LIBRO
060700233004124	MICROFONO SHURE LG MODELO: C608 COLOR PLATA	1,519.98
060700233004290	MICROFONO SHURE MODELO: C606N COLOR NEGRO	1,350.00
060700233004250	MICROFONO SHURE MODELO: C608 COLOR NEGRO	1,519.98
060700233004337	MICROFONO SHURE MODELO: C608 COLOR NEGRO	1,519.98
060700233004570	MICROFONO SHURE MX412S PODIUM COLOR NEGRO	2,772.00
061100193004218	MONITOR SAMSUNG GENERICO SERIE: LB17H914112K-MX COLOR BEIGE	6,008.50
061100193004213	MONITOR SAMSUNG MODELO: 793VS SERIE: LB17H9LY914313E COLOR BEIGE	6,008.50
061100193004219	MONITOR SAMSUNG MODELO: SINCYMASTER SERIE: LB17H9LY914084A-MX COLOR GRIS	6,008.50
061100193004216	MONITOR SAMSUNG SERIE: LB17H9LY914 COLOR BEIGE	6,008.50
061100193004540	MONITOR 18.5" HP COMPAQ MODELO: HSTND2511T SERIE: CNT93565X6 COLOR NEGRO	2,148.20
061100193004221	MONITOR ACER MODELO: 64500271242 SERIE: ESC040802664500A9842 COLOR NEGRO	2,148.20
061100193004231	MONITOR ACER MODELO: 7134T SERIE: M5400108588P1 COLOR GRIS	6,008.50
061100193004233	MONITOR COMPAQ MODELO: T3200 SERIE: 924BB50JR957 COLOR BEIGE	4,800.00
061100193004156	MONITOR HP MODELO: HSTND2511T SERIE: CNT93566TZ	4,318.25
061100193005122	MONITOR LED 18.5 MARCA GHIA	1,115.85
061100193004220	MONITOR PROSONYNIC MODELO: MICROSTAR SERIE: HHD3059150594 COLOR BEIGE	6,008.50
061100193004212	MONITOR SAMSUNG SERIE: LB17H9LY914312M COLOR: BEIGE	2,956.52
061100193004222	MONITOR SAMSUNG GENERICO SERIE: LB17H9LY914104D COLOR BEIGE	6,008.50
061100193004448	MONITOR SAMSUNG SERIE: MJ17H9NLC12489JMX COLOR NEGRO	2,148.20
061100193004618	MONITOR 12" COMPAQ A COLOR SERIE: 42105277P22	1,899.00
061100193004307	MONITOR 17" SAMSUNG MODELO: PRESARIO SR 2020LA SERIE: MJ17H9NLC12520	2,248.20
061100193004580	MONITOR 17" IBM MODELO: 631-47N SERIE: 22P7924 COLOR NEGRO	2,148.20
061100193004150	MONITOR 17" SAMSUNG MODELO 74ONW SERIE:HIA17HVBQ105828	7,224.97
061100193004561	MONITOR 17" SAMSUNG MODELO: PRESARIO SR 2020LA SERIE: MJ17H9NLC11251 COLOR NEGRO	1,868.00
061100193005104	MONITOR 18.5 LED. MARCA GHIA No. DE SERIE H-1812140801039 COLOR NEGRO.	1,115.85
061100193004579	MONITOR 18.5" HP COMPAQ MODELO:HSTND2511T SERIE: CNT93567KS COLOR NEGRO	2,148.20
061100193004552	MONITOR 18.5" HP COMPAQ MODELO: HSTND2511T SERIE. CNT935671N COLOR NEGRO	2,148.20
061100193004577	MONITOR 18.5" HP COMPAQ MODELO: HSTND2511T SERIE:CNT93567KW COLOR NEGRO	2,148.20
061100193004589	MONITOR 18.5" HP COMPAQ MODELO: HSTND2511T SERIE. CNT93567RL COLOR NEGRO	2,148.20
061100193004591	MONITOR 18.5" HP COMPAQ MODELO: HSTND2511T SERIE: CNT63567C1 COLOR NEGRO	2,148.20
061100193004544	MONITOR 18.5" HP COMPAQ MODELO: HSTND2511T SERIE: CNT93062NQ COLOR NEGRO	2,148.20
061100193004536	MONITOR 18.5" HP COMPAQ MODELO: HSTND2511T SERIE: CNT93063N6 COLOR NEGRO	2,148.20
061100193004031	MONITOR 18.5" HP COMPAQ MODELO: HSTND2511T SERIE: CNT93560G4 COLOR NEGRO	2,148.20
061100193004530	MONITOR 18.5" HP COMPAQ MODELO: HSTND2511T SERIE: CNT93560G6	2,148.50
061100193004554	MONITOR 18.5" HP COMPAQ MODELO: HSTND2511T SERIE: CNT935620F COLOR NEGRO	2,148.20
061100193004533	MONITOR 18.5" HP COMPAQ MODELO: HSTND2511T SERIE: CNT93566W0 COLOR NEGRO	2,148.20
061100193004542	MONITOR 18.5" HP COMPAQ MODELO: HSTND2511T SERIE: CNT93567L7 COLOR NEGRO	2,148.20
061100193004654	MONITOR 18.5" HP COMPAQ MODELO: HSTND2511T SERIE: CNT93567LR COLOR NEGRO	2,148.20
061100193004575	MONITOR 18.5" HP COMPAQ MODELO: HSTND2511T SERIE: CNT93567LX COLOR NEGRO	2,148.20
061100193004653	MONITOR 18.5" HP COMPAQ MODELO: HSTND2511T SERIE: CNT93567M1 COLOR NEGRO	2,148.20
061100193004546	MONITOR 18.5" HP COMPAQ MODELO: HSTND2511T SERIE: CNT93567M3 COLOR NEGRO	2,148.20
061100193004592	MONITOR 18.5" HP COMPAQ MODELO: HSTND2511T SERIE: CNT93567M6 COLOR NEGRO	2,148.20
061100193004550	MONITOR 18.5" HP COMPAQ MODELO: HSTND2511T SERIE:CNT93565RM COLOR NEGRO	2,148.20
061100193004535	MONITOR 18.5" HP COMPAQ MODELO:HSTND2511T SERIE: CNT93567KR COLOR NEGRO	2,148.20
061100193004193	MONITOR 18.5" HP MODELO: HSTND2511T SERIE: CNT933615V COLOR NEGRO	2,148.20
061100193004603	MONITOR 19" HP SERIE: 74000012563 COLOR NEGRO	2,148.20
061100193004650	MONITOR 19" HP WIDE SCREN SERIE: CNC820Y2LO	2,991.30
061100193004619	MONITOR 19" LCD ACER SERIE: 74000010463 COLOR NEGRO	2,148.20
061100193004604	MONITOR 19" LCD HP SERIE: 74000028163 COLOR NEGRO	2,991.30

INSTITUTO NAYARITA DE EDUCACION PARA ADULTOS

RELACION DE BIENES MUBLES QUE COMPONEN EL PATRIMONIO

CUENTA PÚBLICA 2016

CODIGO	DESCRIPCION DEL BIEN MUEBLE	VALOR EN LIBRO
061100193004528	MONITOR A COLOR 15" COMPAQ MODELO: EVO D300 SERIE: 228BM28SD393 COLOR NEGRO	3,850.00
061100193004049	MONITOR A COLOR 15" COMPAQ SERIE: 228BM28SD835	2,127.50
061100193004585	MONITOR A COLOR 15" COMPAQ MODELO: EVO D300 SERIE: 228BM28SD854 COLOR NEGRO	2,840.00
061100193004225	MONITOR A COLOR DE 15" COMPAQ MODELO: EVO D300 SERIE: 228BM28SD485 COLOR NEGRO	6,008.50
061100193004215	MONITOR A COLOR DE 15" COMPAQ SERIE: 2288M28SD888 COLOR NEGRO	6,008.50
061100193004224	MONITOR A COLOR DE 15" COMPAQ SERIE: 228BM28SD396 COLOR NEGRO	6,008.50
061100193004217	MONITOR A COLOR DE 17" COMPAQ SERIE: 233CP28KC598 COLOR NEGRO	6,008.50
061100193004617	MONITOR ACER A COLOR MODELO. UVGA SERIE: M54D00108169	2,042.00
061100193004223	MONITOR ADPEN MODELO: A5UP SERIE: 40100336MF-01 COLOR BEIGE	5,400.00
061100193004438	MONITOR DE 17" SAMSUNG MODELO: 740NW SERIE: HA17HVLPC00441X COLOR NEGRO	6,008.50
061100193004214	MONITOR DE 17" SAMSUNG MODELO: PRESARIO SR 2020LA SERIE: MJ17H9NLC12488H COLOR NEGRO	6,008.50
061100193004199	MONITOR HP MODELO: HSTND2511T SERIE: CNT93567RR COLOR NEGRO	4,318.25
061100193004590	MONITOR HP COMPAQ 18.5" MODELO: HSTND2511T SERIE: CNT93566T8 COLOR NEGRO	2,148.20
061100193004771	MONITOR LCD TFT SAMSUMG 20" PANORAMICO. SERIE:YC67H9LB800712.	1,439.66
061100193004740	MONITOR LCD 18.5 PULGADAS HP PAVILION CON CAMARA. SERIE: CNC202PZS6.	7,327.58
061100193004743	MONITOR LCD 18.5 PULGADAS HP PAVILION CON CAMARA. SERIE: CNC142P8WZ.	7,327.58
061100193004742	MONITOR LCD 18.5 PULGADAS HP PAVILION CON CAMARA. SERIE: CNC142P92V.	7,327.58
061100193004746	MONITOR LCD 18.5 PULGADAS HP PAVILION CON CAMARA. SERIE: CNC142P9L1.	7,327.58
061100193004741	MONITOR LCD 18.5 PULGADAS HP PAVILION CON CAMARA. SERIE: CNC147NZN3.	7,327.58
061100193004744	MONITOR LCD 18.5 PULGADAS HP PAVILION CON CAMARA. SERIE: CNC147NZNT.	7,327.58
061100193004745	MONITOR LCD 18.5 PULGADAS HP PAVILION CON CAMARA. SERIE: CNC147P0F5.	7,327.58
061100193004750	MONITOR LCD 18.5 PULGADAS HP PAVILION CON CAMARA. SERIE: CNC147P0F8.	7,327.58
061100193004751	MONITOR LCD 18.5 PULGADAS HP PAVILION CON CAMARA. SERIE: CNC148P8S3.	7,327.58
061100193004748	MONITOR LCD 18.5 PULGADAS HP PAVILION CON CAMARA. SERIE: CNC201Q0T5.	7,327.58
061100193004753	MONITOR LCD 18.5 PULGADAS HP PAVILION CON CAMARA. SERIE: CNC201Q0XL.	7,327.58
061100193004754	MONITOR LCD 18.5 PULGADAS HP PAVILION CON CAMARA. SERIE: CNC201Q13Q.	7,327.58
061100193004749	MONITOR LCD 18.5 PULGADAS HP PAVILION CON CAMARA. SERIE: CNC201Q14J.	7,327.58
061100193004747	MONITOR LCD 18.5 PULGADAS HP PAVILION CON CAMARA. SERIE: CNC202PZSB.	7,327.58
061100193004752	MONITOR LCD 18.5 PULGADAS HP PAVILION CON CAMARA. SERIE: CNC202Q05P.	7,327.58
061100193004287	MONITOR LCD 19" ACER MODELO: AL1916WA SERIE: ETL52091417400009263 COLOR NEGRO	2,991.30
061100193004422	MONITOR LCD 19" HP SERIE:CNN7410CDD	2,956.52
061100193004003	MONITOR LCD HP SERIE: CNN7410CDG	2,956.52
061100193004414	MONITOR LCD PANTALLA PLANA 17" HP COMPAQ MODELO L1706 SERIE: CNN61429SM	21,480.20
061100193004066	MONITOR LCD PANTALLA PLANA HP MODELO 11517E SERIE: CNC645QWW4	2,956.00
061100193004280	MONITOR LCD PANTALLA PLANA LG FLATRON MODELO: W1943C SERIE: 908NDKD60045 COLOR NEGRO	2,148.20
061100193004646	MONITOR LCD PANTALLA PLANA LG MODELO: W1943C SERIE: 908NDSKL6166	2,148.20
061100193004283	MONITOR LCD PANTALLA PLANA LG MODELO: W1943C SERIE:908NDRF60006	2,148.20
061100193004042	MONITOR LCD PANTALLA PLANA 17" COMPAQ WINDOWA PRO MODELO HP 251A SERIE: CNN61429SK	2,148.20
061100193004038	MONITOR LCD PANTALLA PLANA 17" COMPAQ WINDOWS PRO SERIE: CNN61429SL	2,956.52
061100193004065	MONITOR LCD PANTALLA PLANA HP MODELO 11517E SERIE:CNC645QWW4	2,956.00
061100193004281	MONITOR LCD PLANA HP MODELO VS17 SERIE: CNC645QWZJ	6,800.00
061100193004773	MONITOR LCD TFT 20" SAMSUMG PANORAMICO. SERIE: YC67H9LB800709.	1,439.66
061100193004777	MONITOR LCD TFT 20" SAMSUMG PANORAMICO. SERIE:YC67H9LB800700.	1,439.66
061100193004774	MONITOR LCD TFT 20" SAMSUMG PANORAMICO. SERIE:YC67H9LB800703.	1,439.66
061100193004775	MONITOR LCD TFT 20" SAMSUMG PANORAMICO. SERIE:YC67H9LB800719.	1,439.66
061100193004772	MONITOR LCD TFT 20" SAMSUMG PANORAMICO. SERIE:YC67H9LB800727.	7,439.66
061100193004776	MONITOR LCD TFT 20" SAMSUMG PANRAMICO. SERIE: YC67H9LB800718.	1,439.66
061100193005130	MONITOR LED 18.5 MARCA GHIA	1,115.85
061100193005118	MONITOR LED 18.5 MARCA GHIA	1,115.85
061100193005119	MONITOR LED 18.5 MARCA GHIA	1,115.85

INSTITUTO NAYARITA DE EDUCACION PARA ADULTOS

RELACION DE BIENES MUBLES QUE COMPONEN EL PATRIMONIO

CUENTA PÚBLICA 2016

CODIGO	DESCRIPCION DEL BIEN MUEBLE	VALOR EN LIBRO
061100193005120	MONITOR LED 18.5 MARCA GHIA	1,115.85
061100193005123	MONITOR LED 18.5 MARCA GHIA	1,115.85
061100193005124	MONITOR LED 18.5 MARCA GHIA	1,115.85
061100193005125	MONITOR LED 18.5 MARCA GHIA	1,115.85
061100193005126	MONITOR LED 18.5 MARCA GHIA	1,115.85
061100193005127	MONITOR LED 18.5 MARCA GHIA	1,115.85
061100193005128	MONITOR LED 18.5 MARCA GHIA	1,115.85
061100193005131	MONITOR LED 18.5 MARCA GHIA	1,115.85
061100193005132	MONITOR LED 18.5 MARCA GHIA	1,115.85
061100193005133	MONITOR LED 18.5 MARCA GHIA	1,115.85
061100193005134	MONITOR LED 18.5 MARCA GHIA	1,115.85
061100193005135	MONITOR LED 18.5 MARCA GHIA	1,115.85
061100193005136	MONITOR LED 18.5 MARCA GHIA	1,115.85
061100193005137	MONITOR LED 18.5 MARCA GHIA	1,115.85
061100293005121	MONITOR LED 18.5 MARCA GHIA	1,115.85
061100193005101	MONITOR LED 18.5 MARCA GHIA No. DE SERIE: H1812140801039	1,115.85
061100193005106	MONITOR LED 18.5 MARCA GHIA No. DE SERIE: H1812140801120	1,115.85
061100193005079	MONITOR LED 18.5 MARCA GHIA PANTALLA PLANA WIDE SCREEN No. SERIE: H1812140801685	1,115.85
061100193005129	MONITOR LED 18.5 MARCHA GHIA	1,115.85
061100193005090	MONITOR LED 18.5 PANTALLA PLANA MARCA GHIA No. DE SERIE-. H1812140801677	1,115.85
061100193005076	MONITOR LED 18.5 WIDE SCREEN PANTALLA PLANA MARCA GHIA No. DE SERIE: H181214D80444	1,115.85
061100193004620	MONITOR MICROSTAR SERIE: HHD3059150697	1,115.85
061100193004030	MONITOR PANTALLA PLANA LG MODELO W1943C SERIE: 908NDQA60012	1,200.00
061100193004047	MONITOR PANTALLA PLANA LG FLATRON MODELO W1943C SERIE: 908NDDML6170 COLOR NEGRO	2,148.20
061100193004522	MONITOR PANTALLA PLANA LG FLATRON MODELO: W1943C SERIE:908NDCRL6163 COLOR NEGRO	2,148.20
061100193004028	MONITOR PANTALLA PLANA LG MODELO W1943C SERIE: 908NDCR60011	2,148.20
061100193004036	MONITOR PANTALLA PLANA LG MODELO W1943C SERIE: 908NDTCL6169	2,148.20
061100193004029	MONITOR PANTALLA PLANA LG MODELO W1943C SERIE: 908NDYGL6162	2,148.20
061100193004410	MONITOR PANTALLA PLANA LG MODELO: W1943C SERIE: 908NDLS60064	2,148.20
061100193004052	MONITOR PANTALLA PLANA LG MODELO: W1943C SERIE: 908NDGJX60028	2,148.20
061100193004146	MONITOR PANTALLA PLANA LG MODELO: W1943C SERIE: 908NDMT60043	2,148.20
061100193004245	MONITOR PANTALLA PLANA LG MODELO: W1943C SERIE: 908NDMTL6171	2,148.20
061100193004055	MONITOR PANTALLA PLANA LG MODELO: W1943C SERIE: 908NDNUL6175	2,148.20
061100193004241	MONITOR PANTALLA PLANA LG MODELO: W1943C SERIE: 908NDQA60060	2,148.20
061100193004426	MONITOR PANTALLA PLANA LG MODELO: W1943C SERIE:908NDVW60055	2,148.20
061100193004649	MONITOR PANTALLA PLANA LCD LG MODELO. W1943C SERIE: 908NDLSL6168	2,148.20
061100193004648	MONITOR PANTALLA PLANA LCD LG MODELO: W1943C SERIE: 908NDHBL6161	2,148.20
061100193004647	MONITOR PANTALLA PLANA LCD MODELO: W1943C SERIE: 908NDZJL6165	2,148.20
061100193004431	MONITOR PANTALLA PLANA LG FLATRON MODELO: W1943C SERIE: 908NDKDL6173 COLOR NEGRO	2,148.20
061100193004037	MONITOR PANTALLA PLANA LG MODELO W1943C SERIE: 908NDDM60066	2,148.20
061100193004421	MONITOR PANTALLA PLANA LG MODELO: W1943C SERIE: 908NDGLL6167	2,148.20
061100193004056	MONITOR PANTALLA PLANA LG MODELO: W1943C SERIE:908NDEZL6172	2,148.20
061100193004046	MONITOR PANTALLA PLANA LG MODELO: W1943C SERIE:908NDRFL6158	2,148.20
061100193004234	MONITOR SAMSUNG MODELO: 793V SINCYMASTER SERIE: LB17H9LY914085P COLOR BEIGE	2,148.20
061100193004621	MONITOR SAMSUNG GENERICO MODELO: SYNCMASTER 793-V SERIE: LB17H9KYB04304V	6,008.50
061100193004141	MONITOR SAMSUNG MODELO SYNCMASTER 701N SERIE: MJ17H9NCLC12360	1,300.00
061100193005087	MONITRO LED DE 18.5 PANTALLA PLANA COLOR NEGRO No. DE SERIE: H1812140801014	6,008.50
020200193004117	MOTOCICLETA SUZUKI EN-125-HU MODELO 2008 SERIE: LC6PCJK6280814971 No. DE MOTOR: F461-P0011133 PLACAS: KWH86 COLOR BLANCO NUMERO ECONOMICO: 68	1,115.85
020200193004113	MOTOCICLETA SUZUKI EN-125-HU MODELO 2008 SERIE: LC6PCJK6280814973 PLACAS: KWH85 NUMERO ECONOMICO: 67	16,500.00
		16,500.00

NAYARIT
ORGULLO QUE NOS UNE

INSTITUTO NAYARITA DE EDUCACION PARA ADULTOS

RELACION DE BIENES MUBLES QUE COMPONEN EL PATRIMONIO

CUENTA PÚBLICA 2016

CODIGO	DESCRIPCION DEL BIEN MUEBLE	VALOR EN LIBRO
020200193004491	MOTOCICLETA YAMAHA MODELO YBR125ED SERIE: 9C6KEO24X20001310 No. DE MOTOR: E32OE-001321 PLACAS: KWH81 COLOR PLATA	22,862.00
020200193004127	MOTOCICLETA YAMAHA MODELO: YBR125ED SERIE: 9C6KEO24920001329 No. DE MOTOR. E320E-001364 PLACAS: KWH73 COLOR PLATA	22,862.00
020200193004341	MOTOCICLETA SUZUKI EN-HU MODELO 2008 SERIE: LC6PCJK6080814945 No. DE MOTOR: F461-P0011216 PLACAS: KWH96 COLOR BLANCO, NUMERO ECONOMICO: 78	16,500.00
020200193004487	MOTOCICLETA SUZUKI EN-HU MODELO 2008 SERIE: LC6PCJK6280814855 NO. DE MOTOR: F461-P0011217 PLACAS: KWH83 COLOR: BLANCO, NUMERO ECONOMICO: 65	16,500.00
020200193004481	MOTOCICLETA SUZUKI EN-HU MODELO 2008 SERIE: LC6PCJK6280814911 No. DE MOTOR: F461P0011033 PLACAS: KWH94 COLOR BLANCO, NUMERO ECONOMICO: 76	16,500.00
020200193004486	MOTOCICLETA SUZUKI EN-HU MODELO 2008 SERIE: LC6PCJK6280814946 No. DE MOTOR: F461P00011215 PLACAS: KWH82 COLOR BLANCO, NUMERO ECONOMICO: 64	16,500.00
020200193004114	MOTOCICLETA SUZUKI EN-125-HU MODELO 2008 SERIE: LC6PCJK6280814928 PLACAS: KWH84 NUMERO ECONOMICO: 66	16,500.00
020200193004116	MOTOCICLETA SUZUKI EN-125-HU MODELO 2008 SERIE: LC6PCJK6280814930 No. DE MOTOR: F461-P0011096 PLACAS: KWR03 COLOR BLANCO, NUMERO ECONOMICO: 82	16,500.00
020200193004125	MOTOCICLETA SUZUKI EN-125-HU MODELO 2008 SERIE: LC6PCJK6280814930 No. DE MOTOR: F461-P0011096 PLACAS: KWR03 COLOR BLANCO, NUMERO ECONOMICO: 82	16,500.00
020200193004126	MOTOCICLETA SUZUKI EN-125-HU MODELO SERIE: LC6PCJK6780814926 No. DE MOTOR: F461-P0011056 PLACAS: KWR04 COLOR BLANCO, NUMERO ECONOMICO: 83	16,500.00
020200193004496	MOTOCICLETA SUZUKI EN-HU MODELO 2008 SERIE: LC6PCJK80814984 No. DE MOTOR. F461-P0011070 PLACAS: KWH89 COLOR BLANCO, NUMERO ECONOMICO: 71	16,500.00
020200193004495	MOTOCICLETA SUZUKI EN-HU MODELO 2008 SERIE: LC6PCJK6180814985 No. DE MOTOR: F461-P0011068 PLACAS: KWH92 COLOR BLANCO, NUMERO ECONOMICO. 74	16,500.00
020200193004340	MOTOCICLETA SUZUKI EN-HU MODELO 2008 SERIE: LC6PCJK6280814947 No. DE MOTOR: F461-P0011214 PLACAS: KWH95 COLOR BLANCO, NUMERO ECONOMICO: 77	16,500.00
020200193004494	MOTOCICLETA SUZUKI EN-HU MODELO 2008 SERIE: LC6PCJK6380814972 No. DE MOTOR: F461P0011071 PLACAS: KWH91 COLOR BLANCO, NUMERO ECONOMICO: 73	16,500.00
020200193004488	MOTOCICLETA SUZUKY EN-HU MODELO 2008 SERIE: LC6PCJK6280814943 No. DE MOTOR: F461P0011220 PLACAS: KWH93 COLOR BLANCO, NUMERO ECONOMICO. 75	16,500.00
020200193004587	MOTOCICLETA YAMAHA MODELO: YBR125ED DE 124 C.C. NO. DE MOTOR: E320E-001351 NO. DE BASTIDOR: 9C6KE024820001354 PLACAS: KWH77 COLOR PLATA, NUMERO ECONOMICO: 45	22,862.00
020200193004588	MOTOCICLETA YAMAHA MODELO: YBR125ED DE 124 C.C. NO. DE MOTOR: E320E-001395 NO. DE BASTIDOR: 9C6KE02420001325 PLACAS: KWH74 COLOR PLATA	22,862.00
020200193004586	MOTOCICLETA YAMAHA MODELO: YBR125ED DE 124 C.C. NO. MOTOR: E320E-001362 BASTIDOR: 9C6KE024620001305 PLACAS: KWH78 COLOR PLATA	22,862.00
061100203005068	MOUSE OPTICO MARCA GHIA MOD- N-243 No. DE SERIE: 06407G043400	124.00
050500323004971	MUEBLE CAFETERO , WENGUE MELAMINA	990.00
061100193005180	MULTOFUCCIONAL OFFICEJETT HP 8610	2,586.21
020200233004729	NISSAN DOBLE CABINA STD. D.H. MODELO: 2001, COLOR BLANCO, MOTOR No. KA24-952535M, No. SERIE: 3NCD13S11K-030765, No. ECONOMICO: 02	148,736.21
020200233004728	NISSAN DOBLE CABINA STD D.H 2-4 MOTOR No. KA24-952554M, MOD. 2001 No. DE SERIE:3N6CD13SX1K-030764, No. DE PLACAS: PC-00-632, COLOR BLANCO, No. ECONOMICO: 01	148,736.21
061100023004770	PCU HP COMPAQ 505B MT ATHLON II. SERIE:MXL2070SS8.	6,000.81
060700823005276	PROYECTOR INFOCUS	5,775.86
060700823005277	PROYECTOR INFOCUS	5,775.86
060700823005278	PROYECTOR INFOCUS	5,775.86
060700823005279	PROYECTOR INFOCUS	5,775.86
060700823005280	PROYECTOR INFOCUS	5,775.86
060700823005281	PROYECTOR INFOCUS	5,775.86
060700823005282	PROYECTOR INFOCUS	5,775.86
060700823005283	PROYECTOR INFOCUS	5,775.86
060700823005275	PROYECTOR INFOCUS IN112A	5,775.86

INSTITUTO NAYARITA DE EDUCACION PARA ADULTOS

RELACION DE BIENES MUBLES QUE COMPONEN EL PATRIMONIO

CUENTA PÚBLICA 2016

CODIGO	DESCRIPCION DEL BIEN MUEBLE	VALOR EN LIBRO
060700343004624	RADIO TELEFONO CELULAR MOTOROLA MODELO: V400P	3,500.00
061800583004923	RELOJ CHECADOR EP SERIES - BIO OFFICE MODELO- EP30	4,594.68
050500143004023	SALA DE VINYL COMPUESTO DE 4 PIEZAS UN SILLON GRANDE, DOS MEDIANOS Y UNA MESA DE CENTRO (DIRECCION)	4,300.00
050500223004997	SILLA	690.00
050500223004661	SILLA VISITANTE ASIENTO Y RESPALDO TAPIZADO ESTRUCTURA TUBULAR REDONDO	327.59
050500223004368	SILLA APILABLE DE ESTRUCTURA TUBULAR METALICA CON BASE Y RESPALDO DE PLASTICO COLOR NARANJA	125.00
050500223004360	SILLA APILABLE DE ESTRUCTURA TUBULAR METALICA CON BASE Y RESPALDO DE PLASTICO COLOR NARANJA	125.00
050500223004361	SILLA APILABLE DE ESTRUCTURA TUBULAR METALICA CON BASE Y RESPALDO DE PLASTICO COLOR NARANJA	125.00
050500223004364	SILLA APILABLE DE ESTRUCTURA TUBULAR METALICA CON BASE Y RESPALDO DE PLASTICO COLOR NARANJA	125.00
050500223004365	SILLA APILABLE DE ESTRUCTURA TUBULAR METALICA CON BASE Y RESPALDO DE PLASTICO COLOR NARANJA	125.00
050500223004366	SILLA APILABLE DE ESTRUCTURA TUBULAR METALICA CON BASE Y RESPALDO DE PLASTICO COLOR NARANJA	125.00
050500223004367	SILLA APILABLE DE ESTRUCTURA TUBULAR METALICA CON BASE Y RESPALDO DE PLASTICO COLOR NARANJA	125.00
050500223004369	SILLA APILABLE DE ESTRUCTURA TUBULAR METALICA CON BASE Y RESPALDO DE PLASTICO COLOR NARANJA	125.00
050500223004370	SILLA APILABLE DE ESTRUCTURA TUBULAR METALICA CON BASE Y RESPALDO DE PLASTICO COLOR NARANJA	125.00
050500223004371	SILLA APILABLE DE ESTRUCTURA TUBULAR METALICA CON BASE Y RESPALDO DE PLASTICO COLOR NARANJA	125.00
050500223004372	SILLA APILABLE DE ESTRUCTURA TUBULAR METALICA CON BASE Y RESPALDO DE PLASTICO COLOR NARANJA	125.00
050500223004362	SILLA APILABLE DE ESTRUCTURA TUBULAR METALICA CON BASE Y RESPALDO DE PLASTICO COLOR NARANJA	125.00
050500223004363	SILLA APILABLE DE ESTRUCTURA TUBULAR METALICA CON BASE Y RESPALDO DE PLASTICO COLOR NARANJA	125.00
050500223004499	SILLA APILABLE DE VINYL COLOR NEGRO	125.00
050500223004497	SILLA APILABLE DE VINYL COLOR NEGRO	125.00
050500223004498	SILLA APILABLE DE VINYL COLOR NEGRO	125.00
050500223004384	SILLA APILABLE DE VINYL COLOR NEGRO	125.00
050500223004385	SILLA APILABLE DE VINYL COLOR NEGRO	125.00
050500223004326	SILLA APILABLE EN VINYL COLOR NEGRO	125.00
050500223004327	SILLA APILABLE EN VINYL COLOR NEGRO	125.00
050500223004328	SILLA APILABLE EN VINYL COLOR NEGRO	125.00
050500223004315	SILLA APILABLE EN VINYL COLOR NEGRO	125.00
050500223004316	SILLA APILABLE EN VINYL COLOR NEGRO	125.00
050500223004329	SILLA APILABLE EN VINYL COLOR NEGRO	125.00
050500223004386	SILLA APILABLE EN VINYL COLOR NEGRO	125.00
050500223004373	SILLA APILABLE TUBULAR EN TELA COLOR ROJO	125.00
050500223004391	SILLA APILABLE TUBULAR EN TELA COLOR ROJO	160.00
050500223004398	SILLA APILABLE TUBULAR EN TELA COLOR ROJO	160.00
050500223004399	SILLA APILABLE TUBULAR EN TELA COLOR ROJO	160.00
050500223004191	SILLA APILABLE TUBULAR EN VINYL	160.00
050500223004190	SILLA APILABLE TUBULAR EN VINYL COLOR NEGRO	130.00
050500223004050	SILLA APILABLE TUBULAR EN VINYL COLOR NEGRO	130.00
050500223004189	SILLA APILABLE TUBULAR EN VINYL COLOR NEGRO	130.00
050500223004296	SILLA APILABLE TUBULAR EN VINYL COLOR NEGRO	130.00
050500223004312	SILLA APILABLE TUBULAR TAPIZADA EN TELA COLOR ROJO	130.00
050500223004313	SILLA APILABLE TUBULAR TAPIZADA EN TELA COLOR ROJO	160.00
050500223004314	SILLA APILABLE TUBULAR TAPIZADA EN TELA COLOR ROJO	160.00
050500223004392	SILLA APILABLE TUBULAR TAPIZADA EN TELA COLOR ROJO	160.00
050500223004396	SILLA APILABLE TUBULAR TAPIZADA EN TELA COLOR ROJO	160.00
050500223004444	SILLA APILABLE TUBULAR TAPIZADA EN TELA ROJO	160.00
050500223004310	SILLA APILABLE TUBULAR TAPIZADA EN TELA COLOR ROJO	160.00
050500223004311	SILLA APILABLE TUBULAR TAPIZADA EN TELA COLOR ROJO	160.00
050500223004394	SILLA APILABLE TUBULAR TAPIZADA EN TELA COLOR ROJO	160.00
050500223004395	SILLA APILABLE TUBULAR TAPIZADA EN TELA COLOR ROJO	160.00

INSTITUTO NAYARITA DE EDUCACION PARA ADULTOS

RELACION DE BIENES MUBLES QUE COMPONEN EL PATRIMONIO

CUENTA PÚBLICA 2016

CODIGO	DESCRIPCION DEL BIEN MUEBLE	VALOR EN LIBRO
050500223004397	SILLA APILABLE TUBULAR TAPIZADA EN TELA COLOR ROJO	160.00
050500223004308	SILLA APILABLE TUBULAR VINYL COLOR NEGRO	130.00
050500223004377	SILLA DE CONCHA ASIENTO COLOR AZUL PROLIPROPILENO ESTRUCTURA METALICA COLOR NEGRO	198.00
050500223004378	SILLA DE CONCHA ASIENTO PROLIPROPILENO COLOR AZUL ESTRUCTURA METALICA COLOR NEGRO	198.00
050500223004379	SILLA DE CONCHA ASIENTO PROLIPROPILENO COLOR AZUL ESTRUCTURA METALICA COLOR NEGRO	198.00
050500223004380	SILLA DE CONCHA ASIENTO PROLIPROPILENO COLOR AZUL ESTRUCTURA METALICA COLOR NEGRO	198.00
050500223004381	SILLA DE CONCHA ASIENTO PROLIPROPILENO COLOR AZUL ESTRUCTURA METALICA COLOR NEGRO	198.00
050500223004382	SILLA DE CONCHA ASIENTO PROLIPROPILENO COLOR AZUL ESTRUCTURA METALICA COLOR NEGRO	198.00
050500223004374	SILLA DE CONCHA ASIENTO PROLIPROPILENO ESTRUCTURA METALICA COLOR NEGRO COLOR AZUL	198.00
050500223004375	SILLA DE CONCHA ASIENTO PROLIPROPILENO ESTRUCTURA METALICA COLOR NEGRO COLOR AZUL	198.00
050500223004376	SILLA DE CONCHA ASIENTO PROLIPROPILENO ESTRUCTURA METALICA COLOR NEGRO COLOR AZUL	198.00
050500223004383	SILLA DE CONCHA ASIENTO PROLIPROPILENOA COLOR AZUL ESTRUCTURA METALICA COLOR NEGRO	198.00
050500223004184	SILLA DE VISITA APILABLE TAPIZADA EN VINYL MODELO. STACK COLOR NEGRO	198.00
050500223004159	SILLA DE VISITA APILABLE TAPIZADA EN VINYL MODELO: STACK COLOR NEGRO	258.75
050500223004163	SILLA DE VISITA APILABLE TAPIZADA EN VINYL MODELO: STACK COLOR NEGRO	258.75
050500223004161	SILLA DE VISITA APILABLE TAPIZADA EN VINYL MODELO. STACK COLOR NEGRO	258.75
050500223004162	SILLA DE VISITA APILABLE TAPIZADA EN VINYL MODELO. STACK COLOR NEGRO	258.75
050500223004164	SILLA DE VISITA APILABLE TAPIZADA EN VINYL MODELO. STACK COLOR NEGRO	258.75
050500223004172	SILLA DE VISITA APILABLE TAPIZADA EN VINYL MODELO. STACK COLOR NEGRO	258.75
050500223004160	SILLA DE VISITA APILABLE TAPIZADA EN VINYL MODELO: STACK COLOR NEGRO	258.75
050500223004165	SILLA DE VISITA APILABLE TAPIZADA EN VINYL MODELO: STACK COLOR NEGRO	258.75
050500223004166	SILLA DE VISITA APILABLE TAPIZADA EN VINYL MODELO: STACK COLOR NEGRO	258.75
050500223004167	SILLA DE VISITA APILABLE TAPIZADA EN VINYL MODELO: STACK COLOR NEGRO	258.75
050500223004168	SILLA DE VISITA APILABLE TAPIZADA EN VINYL MODELO: STACK COLOR NEGRO	258.75
050500223004169	SILLA DE VISITA APILABLE TAPIZADA EN VINYL MODELO: STACK COLOR NEGRO	258.75
050500223004170	SILLA DE VISITA APILABLE TAPIZADA EN VINYL MODELO: STACK COLOR NEGRO	258.75
050500223004171	SILLA DE VISITA APILABLE TAPIZADA EN VINYL MODELO: STACK COLOR NEGRO	258.75
050500223004948	SILLA DE VISITA COLOR NEGRO OHV-2201	258.75
050500223004949	SILLA DE VISITA COLOR NEGRO OHV-2202	390.00
050500223004964	SILLA DE VISITA OHV 2200 COLOR NEGRO	390.00
050500223004965	SILLA DE VISITA OHV 2200 COLOR NEGRO	390.00
050500223004966	SILLA DE VISITA OHV 2200 COLOR NEGRO	390.00
050500223004958	SILLA DE VISITA OHV-2200 COLOR NEGRA	390.00
050500223004956	SILLA DE VISITA OHV-2200 COLOR NEGRO	390.00
050500223004959	SILLA DE VISITA OHV-2200 COLOR NEGRO.	390.00
050500223004945	SILLA DE VISITA OHV-2200 NEGRO TELA	390.00
050500223004955	SILLA DE VISITA OHV-2200 NEGRO TELA	390.00
050500223004962	SILLA DE VISITA OVH 2200	390.00
050500223004963	SILLA DE VISITA OVH 2201	390.00
050500223004433	SILLA DE VISITA STACK APILABLE TAPIZADA EN VINYL COLOR NEGRO	390.00
050500223004973	SILLA DE VISITA TRAFICO- CHOCOLATE VINIL	258.75
050500223004974	SILLA DE VISITA TRAFICO- CHOCOLATE VINIL	690.00
050500223004972	SILLA DE VISITA TRAFICO, CHOCOLATE VINIL	690.00
050500223004185	SILLA DE VISITAS APILABLE TAPIZADA EN VINYL MODELO. STACK COLOR NEGRO	690.00
050500223004500	SILLA FIJA APILABLE DE VINYL COLOR NEGRO	258.75
050500223004324	SILLA FIJA APILABLE EN VINYL COLOR NEGRO	125.00
050500223004325	SILLA FIJA APILABLE EN VINYL COLOR NEGRO	125.00
050500223004332	SILLA FIJA APILABLE EN VINYL COLOR NEGRO	125.00
050500223004510	SILLA FIJA APILABLE EN VINYL COLOR NEGRO	125.00
050500223004317	SILLA FIJA APILABLE EN VINYL COLOR NEGRO	125.00

INSTITUTO NAYARITA DE EDUCACION PARA ADULTOS

RELACION DE BIENES MUBLES QUE COMPONEN EL PATRIMONIO

CUENTA PÚBLICA 2016

CODIGO	DESCRIPCION DEL BIEN MUEBLE	VALOR EN LIBRO
050500223004320	SILLA FIJA APILABLE EN VINYL COLOR NEGRO	125.00
050500223004322	SILLA FIJA APILABLE EN VINYL COLOR NEGRO	125.00
050500223004330	SILLA FIJA APILABLE EN VINYL COLOR NEGRO	125.00
050500223004333	SILLA FIJA APILABLE EN VINYL COLOR NEGRO	125.00
050500223004335	SILLA FIJA APILABLE EN VINYL COLOR NEGRO	125.00
050500223004336	SILLA FIJA APILABLE EN VINYL COLOR NEGRO	125.00
050500223004359	SILLA FIJA APILABLE EN VINYL COLOR NEGRO	125.00
050500223004387	SILLA FIJA APILABLE EN VINYL COLOR NEGRO	125.00
050500223004502	SILLA FIJA APILABLE EN VINYL COLOR NEGRO	125.00
050500223004504	SILLA FIJA APILABLE EN VINYL COLOR NEGRO	125.00
050500223004505	SILLA FIJA APILABLE EN VINYL COLOR NEGRO	125.00
050500223004507	SILLA FIJA APILABLE EN VINYL COLOR NEGRO	125.00
050500223004508	SILLA FIJA APILABLE EN VINYL COLOR NEGRO	125.00
050500223004511	SILLA FIJA APILABLE EN VINYL COLOR NEGRO	125.00
050500223004352	SILLA FIJA APILABLE EN VINYL COLOR NEGRO	125.00
050500223004318	SILLA FIJA APILABLE EN VINYL COLOR NEGRO	130.00
050500223004323	SILLA FIJA APILABLE EN VINYL COLOR NEGRO	125.00
050500223004334	SILLA FIJA APILABLE EN VINYL COLOR NEGRO	125.00
050500223004501	SILLA FIJA APILABLE EN VINYL COLOR NEGRO	125.00
050500223004503	SILLA FIJA APILABLE EN VINYL COLOR NEGRO	125.00
050500223004506	SILLA FIJA APILABLE EN VINYL COLOR NEGRO	125.00
050500223004509	SILLA FIJA APILABLE EN VINYL COLOR NEGRO	125.00
050500223004302	SILLA FIJA APILABLE TUBULAR DE VINYL COLOR NEGRO	125.00
050500223004300	SILLA FIJA APILABLE TUBULAR EN VINYL COLOR NEGRO	130.00
050500223004356	SILLA FIJA APILABLE TUBULAR EN VINYL COLOR NEGRO	130.00
050500223004358	SILLA FIJA APILABLE TUBULAR EN VINYL COLOR NEGRO	130.00
050500223004297	SILLA FIJA APILABLE TUBULAR EN VINYL COLOR NEGRO	130.00
050500223004298	SILLA FIJA APILABLE TUBULAR EN VINYL COLOR NEGRO	130.00
050500223004299	SILLA FIJA APILABLE TUBULAR EN VINYL COLOR NEGRO	130.00
050500223004301	SILLA FIJA APILABLE TUBULAR EN VINYL COLOR NEGRO	130.00
050500223004353	SILLA FIJA APILABLE TUBULAR EN VINYL COLOR NEGRO	130.00
050500223004354	SILLA FIJA APILABLE TUBULAR EN VINYL COLOR NEGRO	130.00
050500223004355	SILLA FIJA APILABLE TUBULAR EN VINYL COLOR NEGRO	130.00
050500223004357	SILLA FIJA APILABLE TUBULAR EN VINYL COLOR NEGRO	130.00
050500223004321	SILLA FIJA APILABLE VINYL COLOR NEGRO	130.00
050500223004331	SILLA FIJA APILABLE VINYL COLOR NEGRO	125.00
050500223004319	SILLA FIJA APILABLE VINYL COLOR NEGRO	125.00
050500223004051	SILLA NIMBUS CON ALUMINIO COLOR NEGRO	125.00
050500223004011	SILLA PARA VISITAS PIEL COLOR NEGRO	3,798.99
050500223004012	SILLA PARA VISITAS PIEL COLOR NEGRO	1,699.00
050500223004013	SILLA PARA VISITAS PIEL COLOR NEGRO	1,699.00
050500223004041	SILLA SECRETARIAL MOD. A-118 CON PISTON NEUMATICO RODAJAS BASE DE 5 PUNTAS TAPIZADA EN PLIANA COLOR NEGRO	1,699.00
050500223004888	SILLA SECRETARIAL , COLOR NEGRA, TELA	950.00
050500223004880	SILLA SECRETARIAL , NEGRO TELA	690.00
050500223004881	SILLA SECRETARIAL , NEGRO TELA	690.00
050500223004886	SILLA SECRETARIAL , NEGRO TELA	690.00
050500223004887	SILLA SECRETARIAL , NEGRO TELA	690.00
050500223004980	SILLA SECRETARIAL COLOR NEGRO	690.00
050500223004432	SILLA SECRETARIAL GIRATORIA CON RODAJAS 5 PUNTAS ELEVADOR DE AIRE FORRO DE PLIANA COLOR GRIS	690.00
050500223004044	SILLA SECRETARIAL GIRATORIA CON RODAJAS 5 PUNTAS ELEVADOR DE AIRE FORRO DE PLIANA COLOR NEGRO	500.00
		500.00

INSTITUTO NAYARITA DE EDUCACION PARA ADULTOS

RELACION DE BIENES MUBLES QUE COMPONEN EL PATRIMONIO

CUENTA PÚBLICA 2016

CODIGO	DESCRIPCION DEL BIEN MUEBLE	VALOR EN LIBRO
050500223004423	SILLA SECRETARIAL GIRATORIA CON RODAJAS 5 PUNTAS ELEVADOR DE AIRE FORRO DE PLIANA COLOR NEGRO	500.00
050500223004007	SILLA SECRETARIAL MOD. A-118 CON PISTON NEUMATICO RODAJAS BASE DE 5 PUNTAS COLOR NEGRO	950.00
050500223004024	SILLA SECRETARIAL MOD. A-118 CON PISTON NEUMATICO RODAJAS BADE DE 5 PUNTAS TAPIZADA EN PLIANA COLOR NEGRO	950.00
050500223004009	SILLA SECRETARIAL MOD. A-118 CON PISTON NEUMATICO RODAJAS BASE DE 5 PUNTAS COLOR NEGRO	950.00
050500223004010	SILLA SECRETARIAL MOD. A-118 CON PISTON NEUMATICO RODAJAS BASE DE 5 PUNTAS COLOR NEGRO	950.00
050500223004005	SILLA SECRETARIAL MOD. A-118 CON PISTON NEUMATICO RODAJAS BASE DE 5 PUNTAS COLOR NEGRO	950.00
050500223004006	SILLA SECRETARIAL MOD. A-118 CON PISTON NEUMATICO RODAJAS BASE DE 5 PUNTAS COLOR NEGRO	950.00
050500223004008	SILLA SECRETARIAL MOD. A-118 CON PISTON NEUMATICO RODAJAS BASE DE 5 PUNTAS COLOR NEGRO	950.00
050500223004285	SILLA SECRETARIAL MOD. A-118 CON PISTON NEUMATICO RODAJAS BASE DE 5 PUNTAS COLOR NEGRO	950.00
050500223004153	SILLA SECRETARIAL MOD. A-118 CON PISTON NEUMATICO RODAJAS BASE DE 5 PUNTAS TAPIZADA EN PLIANA COLOR NEGRO	950.00
050500223004279	SILLA SECRETARIAL MOD. A-118 CON PISTON NEUMATICO RODAJAS BASE DE 5 PUNTAS TAPIZADA EN PLIANA COLOR NEGRO	950.00
050500223004064	SILLA SECRETARIAL MOD. A-118 CON PISTON NEUMATICO RODAJAS BASE DE 5 PUNTAS TAPIZADA EN PLIANA COLOR NEGRO	950.00
050500223004468	SILLA SECRETARIAL MOD. A-118 CON PISTON NEUMATICO RODAJAS BASE DE 5 PUNTAS TAPIZADA EN PLIANA COLOR NEGRO	950.00
050500223004420	SILLA SECRETARIAL NEUMATICOS RODAJAS BASE DE 5 PUNTAS TAPIZADA EN PLIANA COLOR NEGRO	950.00
050500223004662	SILLA VISITANTE ASIENTO Y RESPALDO TAPIZADO ESTRUCTURA TUBULAR REDONDO	950.00
050500223004663	SILLA VISITANTE ASIENTO Y RESPALDO TAPIZADO ESTRUCTURA TUBULAR REDONDO	327.59
050500223004665	SILLA VISITANTE ASIENTO Y RESPALDO TAPIZADO ESTRUCTURA TUBULAR REDONDO	327.59
050500223004666	SILLA VISITANTE ASIENTO Y RESPALDO TAPIZADO ESTRUCTURA TUBULAR REDONDO	327.59
050500223004669	SILLA VISITANTE ASIENTO Y RESPALDO TAPIZADO ESTRUCTURA TUBULAR REDONDO	327.59
050500223004670	SILLA VISITANTE ASIENTO Y RESPALDO TAPIZADO ESTRUCTURA TUBULAR REDONDO	327.59
050500223004671	SILLA VISITANTE ASIENTO Y RESPALDO TAPIZADO ESTRUCTURA TUBULAR REDONDO	327.59
050500223004672	SILLA VISITANTE ASIENTO Y RESPALDO TAPIZADO ESTRUCTURA TUBULAR REDONDO	327.59
050500223004673	SILLA VISITANTE ASIENTO Y RESPALDO TAPIZADO ESTRUCTURA TUBULAR REDONDO	327.59
050500223004660	SILLA VISITANTE MOD. LK01 ASIENTO Y RESPALDO TAPIZADO ESTRUCTURA TUBULAR REDONDO	327.59
050500233004878	SILLON EJECUTICO CROMO CHOCOLATE	327.59
050500233004348	SILLON EJECUTIVO BASE Y BRAZOS CROMADOS TAPIZADO EN VINYL COLOR CAFE RECLINABLE RESPALDO ALTO AJUSTABLE DE ALTURA	2,290.00
050500233004017	SILLON EJECUTIVO IMITACION PIEL RESPALDO ALTO COLOR NEGRO	2,980.00
050500233004145	SILLON EJECUTIVO PIEL RESPALDO ALTO COLOR: NEGRO	1,549.00
050500233004349	SILLON PARA VISITAS BASE DE TRINEO CROMO TAPIZADO EN VINYL COLOR CAFE	1,548.99
050500233004350	SILLON PARA VISITAS BASE DE TRINEO TAPIZADO EN VINYL COLOR CAFE	2,750.00
050500233004249	SILLON SEMIEJECUTIVO MOD. E-58 CON DESCANSABRAZOS CON PISTON NEUMATICO RODAJAS BASE DE 5 PUNTAS TAPIZADA EN VINYL COLOR NEGRO	2,750.00
050500233004248	SILLON SEMIEJECUTIVO MOD. E-58 CON DESCANSABRAZOS CON PISTON NEUMATICO RODAJAS BASE DE 5 PUNTAS TAPIZADO EN VINYL COLOR NEGRO	1,800.00
050500233004305	SILLON SEMIEJECUTIVO MOD. E-58 CON DESCANSABRAZOS CON PISTON NEUMATICO RODAJAS BASE DE 5 PUNTAS TAPIZADO EN VINYL COLOR NEGRO	1,800.00
050500233004434	SILLON SEMIEJECUTIVO MOD. E-58 CON DESCANSABRAZOS CON PISTON NEUMATICO RODAJAS BASE DE 5 PUNTAS TAPIZADO EN VINYL COLOR NEGRO	1,800.00
050500233004435	SILLON SEMIEJECUTIVO MOD. E-58 CON DESCANSABRAZOS CON PISTON NEUMATICO RODAJAS BASE DE 5 PUNTAS TAPIZADO EN VINYL COLOR NEGRO	1,800.00
050500233004890	SILLON TAO VINIL CROMO CHOCOLATE	1,800.00
050500233004022	SOFA DE 2 PLANTAS TAPIZADO EN VINYL COLOR NEGRO	2,450.00
061800093004209	SUMADORA CON IMPRESORA Y PANTALLA OLIMPYA MODELO: 3534 SERIE: 739298609	4,200.00
061800093004309	SUMADORA CON IMPRESORA Y PANTALLA OLIMPYA MODELO: 3534 SERIE: 739298646 COLOR BEIGE	1,137.99
061800093004439	SUMADORA CON IMPRESORA Y PANTALLA OLIMPYA MODELO 3534 SERIE: 739298611	1,137.99
061800093004440	SUMADORA CON IMPRESORA Y PANTALLA OLIMPYA MODELO: 3534 SERIE: 739298629 COLOR BEIGE	1,137.99
061800093004467	SUMADORA CON IMPRESORA Y PANTALLA OLYMPIA MODELO 3534 SERIE:739298647	1,137.99
061800093004148	SUMADORA OLIMPYA MODELO 3534 SERIE: 739298621	1,137.99
061100273005067	TECLADO MULTIMEDIA MARCA GHIA MOD- KM C582 No. DE SERIE: 01407G024898	1,137.99
060700343004493	TELEFONO CELULAR MOTOROLA MODELO I570 SERIE: 364VKE93CP	1,115.85
		3,500.00

NAYARIT
ORGULLO QUE NOS UNE

INSTITUTO NAYARITA DE EDUCACION PARA ADULTOS

RELACION DE BIENES MUBLES QUE COMPONEN EL PATRIMONIO

CUENTA PÚBLICA 2016

CODIGO	DESCRIPCION DEL BIEN MUEBLE	VALOR EN LIBRO
060700343004027	TELEFONO Y FAX PANASONIC CON CONTESTADORA INTEGRADA MODELO: KX-FT71LA SERIE: 4FBBA306946 COLOR NEGRO	2,987.43
060700353004573	TELEVISION A COLOR 27" MARCA: SHARP MIODELO: 26MF20 SERIE: 612883	2,700.00
060700353004025	TELEVISION PLASMA SAMSUNG 42" WIDECOLOR,HDMI,LN40B540 SERIE: BADF3CQSA09190L	12,322.25
061200313004475	TRANSFORMADOR TRIFASICO TIPO POSTE 75 KVA 13200/220/127NMX-J	48,932.00
061200313004404	TRANSFORMADOR TRIFASICO TIPO POSTE 75 KVA 13200/220/127NMX-J COLOR: GRIS	48,932.00
061700623004142	VENTILADOR DE PEDESTAL DE 16" AIRMAX MODELO PGSF16A	458.00
061700623004429	VENTILADOR DE PEDESTAL DE 16" MODELO: MY0403	349.99
061700623004188	VENTILADOR DE PEDESTAL PHILLIPS COLOR BLANCO	429.00
061700623004430	VENTILADOR DE TORRE DE 29" MASTER CRAFT MODELO. EB-36349	1,500.00
061700623004275	VENTILADOR DE TORRE DE 29" MASTER CRAFT MODELO: EB 36351	800.00
061700623004276	VENTILADOR DE TORRE DE 29" MASTER CRAFT MODELO: EB 36351	800.00
061700623004416	VENTILADOR DE TORRE DE 29" MASTER CRAFT MODELO EB36361	1,500.00
061700623004033	VENTILADOR DE TORRE DE 29" MASTER CRAFT MODELO EB 36351	1,200.00
061700623004652	VENTILADOR TORRE DE 29" MASTER CRAFT MODELO EB-36349	800.00
061100033004403	VIDEO PROYECTOR BENQ DLP MODELO: MP515GRO SERIE: PDC8901541000	9,082.70
061100033004639	VIDEOPROYECTOR BENQ DPL MP515 SERIE:PD2A90122400 (SE LEVANTO ACTA ADMISTRATIVA POR EXTRAVIO)	9,082.70
	TOTAL	**10,629,285.29**

L.A.E. ARTURO BELTRÁN TALAMANTES
JEFE DEL DEPTO. DE ADMINISTRACIÓN

Cuenta Pública 2016
INSTITUTO NAYARITA DE EDUCACIÓN PARA ADULTOS
Relación de Bienes Inmuebles que Componen el Patrimonio
(Pesos)
Del 1 de Enero al 31 de Diciembre de 2016

Codigo	Descripcion del Bien Inmueble	Valor en Libros
		0.00
		0.00
		0.00

NAYARIT
ORGULLO QUE NOS UNE

INSTITUTO NAYARITA DE EDUCACION PARA ADULTOS

Relación de cuentas bancarias productivas específicas

Periodo (anual)

Fondo, Programa o Convenio	Datos de la Cuenta Bancaria	
	Institución Bancaria	Número de Cuenta
RAMO 33- FAETA	BANAMEX	7010/1123616
RAMO 11 CONVENIOS	BANAMEX	7010/1982961
SUBSIDIO GOBIERNO	BANAMEX	7010/1123608

Arq. PEDRO CASTELLANOS RENTARÍA
DIRECTOR GENERAL

L.A.E. ARTURO BELTRÁN TALAMANTES
JEFE DEL DEPTO. DE ADMINISTRACIÓN

Lic. KARLA PAOLA ALTAMIRANO TEMBLADOR
JEFE DEL DEPTO. DE PLANEACIÓN

L.C. YOLANDA CARRILLO AVALOS
JEFE DE OFNA. DE RECURSOS FINANCIEROS

NAYARIT
ORGULLO QUE NOS UNE

INSTITUTO NAYARITA DE EDUCACIÓN PARA ADULTOS

RELACIÓN DE ESQUEMAS BURSÁTILES Y DE COBERTURAS FINANCIERAS

CUENTA PÚBLICA 2016

Por este conducto se informa que Instituto Nayarita de Educación para Adultos al 31 de Diciembre del 2016, no cuenta con esquemas bursátiles ni coberturas financieras.

L.A.E. ARTURO BELTRÁN TALAMANTES
JEFE DEL DEPTO. DE ADMINISTRACIÓN

L.C. YOLANDA CARRILLO AVALOS
JEFE DE OFNA. DE RECURSOS FINANCIEROS

NAYARIT
ORGULLO QUE NOS UNE

INSTITUTO NAYARITA DE EDUCACIÓN PARA ADULTOS

CUENTA PÚBLICA 2016

INFORMACIÓN ADICIONAL QUE DISPONGAN OTRAS LEYES

NO APLICA

L.A.E. ARTURO BELTRÁN TALAMANTES
JEFE DEL DEPTO. DE ADMINISTRACIÓN

L.C. YOLANDA CARRILLO AVALOS
JEFE DE OFNA. DE RECURSOS FINANCIEROS

FORMATOS
1 A 6

LDF

INSTITUTO NAYARITA DE EDUCACION PARA ADULTOS
Estado de Situación Financiera Detallado - LDF
Al 31 de diciembre de 2015 y al 31 de Diciembre de 2016 (b)
(PESOS)

Concepto (c)	31 de diciembre de 2016 (b)	31 de diciembre de 2015 (e)
ACTIVO		
Activo Circulante		
a. Efectivo y Equivalentes (a=a1+a2+a3+a4+a5+a6+a7)	2,109,130.00	1,630,777.64
a1) Efectivo	0.00	0.00
a2) Bancos/Tesoreria	2,109,130.00	1,630,777.64
a3) Bancos/Dependencias y Otros	0.00	0.00
a4) Inversiones Temporales (Hasta 3 meses)	0.00	0.00
a5) Fondos con Afectación Especifica	0.00	0.00
a6) Depósitos de Fondos de Terceros en Garantía y/o Administración	0.00	0.00
a7) Otros Efectivos y Equivalentes	0.00	0.00
b. Derechos a Recibir Efectivo o Equivalentes (b=b1+b2+b3+b4+b5+b6+b7)	968.46	1,784,457.28
b1) Inversiones Financieras de Corto Plazo	0.00	0.00
b2) Cuentas por Cobrar a Corto Plazo	0.00	0.00
b3) Deudores Diversos por Cobrar a Corto Plazo	968.46	1,784,457.28
b4) Ingresos por Recuperar a Corto Plazo	0.00	0.00
b5) Deudores por Anticipos de la Tesorería a Corto Plazo	0.00	0.00
b6) Préstamos Otorgados a Corto Plazo	0.00	0.00
b7) Otros Derechos a Recibir Efectivo o Equivalentes a Corto Plazo	0.00	0.00
c. Derechos a Recibir Bienes o Servicios (c=c1+c2+c3+c4+c5)	0.00	0.00
c1) Anticipo a Proveedores por Adquisición de Bienes y Prestación de Servicios a Corto Plazo	0.00	0.00
c2) Anticipo a Proveedores por Adquisición de Bienes Inmuebles y Muebles a Corto Plazo	0.00	0.00
c3) Anticipo a Proveedores por Adquisición de Bienes Intangibles a Corto Plazo	0.00	0.00
c4) Anticipo a Contratistas por Obras Públicas a Corto Plazo	0.00	0.00
c5) Otros Derechos a Recibir Bienes o Servicios a Corto Plazo	0.00	0.00
d. Inventarios (d=d1+d2+d3+d4+d5)	0.00	0.00
d1) Inventario de Mercancias para Venta	0.00	0.00
d2) Inventario de Mercancias Terminadas	0.00	0.00
d3) Inventario de Mercancias en Proceso de Elaboración	0.00	0.00
d4) Inventario de Materias Primas, Materiales y Suministros para Producción	0.00	0.00
d5) Bienes en Tránsito	0.00	0.00
e. Almacenes	0.00	0.00
f. Estimación por Pérdida o Deterioro de Activos Circulantes (f=f1+f2)	0.00	0.00
f1) Estimaciones para Cuentas Incobrables por Derechos a Recibir Efectivo o Equivalentes	0.00	0.00
f2) Estimación por Deterioro de Inventarios	0.00	0.00
g. Otros Activos Circulantes (g=g1+g2+g3+g4)	0.00	0.00
g1) Valores en Garantía	0.00	0.00
g2) Bienes en Garantía (excluye depósitos de fondos)	0.00	0.00
g3) Bienes Derivados de Embargos, Decomisos, Aseguramientos y Dación en Pago	0.00	0.00
g4) Adquisición con Fondos de Terceros	0.00	0.00
IA. Total de Activos Circulantes (IA = a + b + c + d + e + f + g)	2,110,098.46	3,415,234.92
Activo No Circulante		
a. Inversiones Financieras a Largo Plazo	24.00	24.00
b. Derechos a Recibir Efectivo o Equivalentes a Largo Plazo	0.00	0.00
c. Bienes Inmuebles, Infraestructura y Construcciones en Proceso	0.00	0.00
d. Bienes Muebles	10,629,285.29	10,629,285.29
e. Activos Intangibles	0.00	0.00
f. Depreciación, Deterioro y Amortización Acumulada de Bienes	0.00	0.00
g. Activos Diferidos	0.00	0.00
h. Estimación por Pérdida o Deterioro de Activos no Circulantes	0.00	0.00
i. Otros Activos no Circulantes	0.00	0.00
IB. Total de Activos No Circulantes (IB = a + b + c + d + e + f + g + h + i)	10,629,309.29	10,629,309.29
I. Total del Activo (I = IA + IB)	12,739,407.75	14,044,544.21

Concepto (c)	31 de diciembre de 2016 (b)	31 de diciembre de 2015 (e)
PASIVO		
Pasivo Circulante		
a. Cuentas por Pagar a Corto Plazo (a=a1+a2+a3+a4+a5+a6+a7+a8+a9)	838,555.19	2,745,682.84
a1) Servicios Personales por Pagar a Corto Plazo	0.00	0.00
a2) Proveedores por Pagar a Corto Plazo	16,605.69	16,605.69
a3) Contratistas por Obras Públicas por Pagar a Corto Plazo	0.00	0.00
a4) Participaciones y Aportaciones por Pagar a Corto Plazo	0.00	0.00
a5) Transferencias Otorgadas por Pagar a Corto Plazo	0.00	0.00
a6) Intereses, Comisiones y Otros Gastos de la Deuda Pública por Pagar a Corto Plazo	0.00	0.00
a7) Retenciones y Contribuciones por Pagar a Corto Plazo	756,852.93	739,436.81
a8) Devoluciones de la Ley de Ingresos por Pagar a Corto Plazo	0.00	0.00
a9) Otras Cuentas por Pagar a Corto Plazo	65,096.57	1,989,640.34
b. Documentos por Pagar a Corto Plazo (b=b1+b2+b3)	0.00	0.00
b1) Documentos Comerciales por Pagar a Corto Plazo	0.00	0.00
b2) Documentos con Contratistas por Obras Públicas por Pagar a Corto	0.00	0.00
b3) Otros Documentos por Pagar a Corto Plazo	0.00	0.00
c. Porción a Corto Plazo de la Deuda Pública a Largo Plazo (c=c1+c2)	0.00	0.00
c1) Porción a Corto Plazo de la Deuda Pública	0.00	0.00
c2) Porción a Corto Plazo de Arrendamiento Financiero	0.00	0.00
d. Titulos y Valores a Corto Plazo	0.00	0.00
e. Pasivos Diferidos a Corto Plazo (e=e1+e2+e3)	0.00	0.00
e1) Ingresos Cobrados por Adelantado a Corto Plazo	0.00	0.00
e2) Intereses Cobrados por Adelantado a Corto Plazo	0.00	0.00
e3) Otros Pasivos Diferidos a Corto Plazo	0.00	0.00
f. Fondos y Bienes de Terceros en Garantía y/o Administración a Corto Plazo (f=f1+f2+f3+f4+f5+f6)	0.00	0.00
f1) Fondos en Garantía a Corto Plazo	0.00	0.00
f2) Fondos en Administración a Corto Plazo	0.00	0.00
f3) Fondos Contingentes a Corto Plazo	0.00	0.00
f4) Fondos de Fideicomisos, Mandatos y Contratos Análogos a Corto Plazo	0.00	0.00
f5) Otros Fondos de Terceros en Garantía y/o Administracion a Corto	0.00	0.00
f6) Valores y Bienes en Garantía a Corto Plazo	0.00	0.00
g. Provisiones a Corto Plazo (g=g1+g2+g3)	0.00	0.00
g1) Provisión para Demandas y Juicios a Corto Plazo	0.00	0.00
g2) Provisión para Contingencias a Corto Plazo	0.00	0.00
g3) Otras Provisiones a Corto Plazo	0.00	0.00
h. Otros Pasivos a Corto Plazo (h=h1+h2+h3)	0.00	0.00
h1) Ingresos por Clasificar	0.00	0.00
h2) Recaudación por Participar	0.00	0.00
h3) Otros Pasivos Circulantes	0.00	0.00
IIA. Total de Pasivos Circulantes (IIA = a + b + c + d + e + f + g + h)	838,555.19	2,745,682.84
Pasivo No Circulante		
a. Cuentas por Pagar a Largo Plazo	0.00	0.00
b. Documentos por Pagar a Largo Plazo	0.00	0.00
c. Deuda Pública a Largo Plazo	0.00	0.00
d. Pasivos Diferidos a Largo Plazo	0.00	0.00
e. Fondos y Bienes de Terceros en Garantía y/o en Administración a Largo	0.00	0.00
f. Provisiones a Largo Plazo	0.00	0.00
IIB. Total de Pasivos No Circulantes (IIB = a + b + c + d + e + f)	0.00	0.00
II. Total del Pasivo (II = IIA + IIB)	838,555.19	2,745,682.84
HACIENDA PÚBLICA/PATRIMONIO		
IIIA. Hacienda Pública/Patrimonio Contribuido (IIIA = a + b + c)	10,629,284.98	10,629,284.98
a. Aportaciones	10,629,284.98	10,629,284.98
b. Donaciones de Capital	0.00	0.00
c. Actualización de la Hacienda Pública/Patrimonio	0.00	0.00
IIIB. Hacienda Pública/Patrimonio Generado (IIIB = a + b + c + d + e)	1,271,567.58	669,576.39
a. Resultados del Ejercicio (Ahorro/ Desahorro)	1,155,035.75	532,672.37
b. Resultados de Ejercicios Anteriores	116,531.83	136,904.02
c. Revalúos	0.00	0.00
d. Reservas	0.00	0.00
e. Rectificaciones de Resultados de Ejercicios Anteriores	0.00	0.00
IIIC. Exceso o Insuficiencia en la Actualización de la Hacienda Pública/Patrimonio (IIIC=a+b)	0.00	0.00
a. Resultado por Posición Monetaria	0.00	0.00
b. Resultado por Tenencia de Activos no Monetarios	0.00	0.00
III. Total Hacienda Pública/Patrimonio (III = IIIA + IIIB + IIIC)	11,900,852.56	11,298,861.37
IV. Total del Pasivo y Hacienda Pública/Patrimonio (IV = II + III)	12,739,407.75	14,044,544.21

ARQ. PEDRO CASTELLANOS RENTERIA
DIRECTOR GENERAL

LIC. KARLA PADILLA ALTAMIRANO TEMBLADOR
JEFE DE DPTO. DE PLANEACIÓN Y PRESUPUESTOS

L.A.E. ARTURO BELTRÁN TALAMANTES
JEFE DEL DPTO. DE ADMINISTRACIÓN

L.C. YOLANDA CARRILLO AVALOS
JEFE DE OFIC. DE RECURSOS FINANCIEROS

INSTITUTO NAYARITA DE EDUCACIÓN PARA ADULTOS
Informe Analítico de la Deuda Pública y Otros Pasivos - LDF
Del 1 de Enero al 31 de Diciembre de 2016 (b)
(PESOS)

Denominación de la Deuda Pública y Otros Pasivos (c)	Saldo al 31 de diciembre de 2015 (d)	Disposiciones del Periodo (e)	Amortizaciones del Periodo (f)	Revaluaciones, Reclasificaciones y Otros Ajustes (g)	Saldo Final del Periodo h=d+e-f+g	Pago de Intereses del Periodo (i)	Pago de Comisiones y demás costos asociados durante el Periodo (j)
1. Deuda Pública (1=A+B)	**0.00**	**0.00**	**0.00**	**0.00**	**0.00**	**0.00**	**0.00**
A. Corto Plazo (A=a1+a2+a3)	**0.00**	**0.00**	**0.00**	**0.00**	**0.00**	**0.00**	**0.00**
a1) Instituciones de Crédito	**0.00**	**0.00**	**0.00**	**0.00**	0.00	**0.00**	**0.00**
a2) Títulos y Valores	0.00	0.00	0.00	0.00	0.00	0.00	0.00
a3) Arrendamientos Financieros	0.00	0.00	0.00	0.00	0.00	0.00	0.00
B. Largo Plazo (B=b1+b2+b3)	**0.00**	**0.00**	**0.00**	**0.00**	0.00	**0.00**	**0.00**
b1) Instituciones de Crédito	**0.00**	**0.00**	**0.00**	**0.00**	0.00	**0.00**	**0.00**
b2) Títulos y Valores	0.00	0.00	0.00	0.00	0.00	0.00	0.00
b3) Arrendamientos Financieros	0.00	0.00	0.00	0.00	0.00	0.00	0.00
2. Otros Pasivos	**2,745,682.84**				838,555.19		
3. Total de la Deuda Pública y Otros Pasivos	**2,745,682.84**	**0.00**	**0.00**	**0.00**	**838,555.19**	**0.00**	**0.00**
4. Deuda Contingente 1 (informativo)	**0.00**	**0.00**	**0.00**	**0.00**	**0.00**	**0.00**	**0.00**
A. Deuda Contingente 1	0.00	0.00	0.00	0.00	0.00	0.00	0.00
B. Deuda Contingente 2	0.00	0.00	0.00	0.00	0.00	0.00	0.00
C. Deuda Contingente XX	0.00	0.00	0.00	0.00	0.00	0.00	0.00
5. Valor de Instrumentos Bono Cupón Cero 2 (Informativo)	**0.00**	**0.00**	**0.00**	**0.00**	**0.00**	**0.00**	**0.00**
A. Instrumento Bono Cupón Cero 1	0.00	0.00	0.00	0.00	0.00	0.00	0.00
B. Instrumento Bono Cupón Cero 2	0.00	0.00	0.00	0.00	0.00	0.00	0.00
C. Instrumento Bono Cupón Cero XX	0.00	0.00	0.00	0.00	0.00	0.00	0.00

1. Se refiere a cualquier Financiamiento sin fuente o garantía de pago definida, que sea asumida de manera solidaria o subsidiaria por las Entidades Federativas con sus Municipios, organismos descentralizados y empresas de participación estatal mayoritaria y fideicomisos, locales o municipales, y por los Municipios con sus respectivos organismos descentralizados y empresas de participación municipal mayoritaria.
2. Se refiere al valor del Bono Cupón Cero que respalda el pago de los créditos asociados al mismo (Activo).

Obligaciones a Corto Plazo (k)	Monto Contratado (l)	Plazo Pactado (m)	Tasa de Interés (n)	Comisiones y Costos Relacionados (o)	Tasa Efectiva (p)
6. Obligaciones a Corto Plazo (Informativo)	**0.00**	**0.00**	**0.00**	**0.00**	**0.00**
A. Crédito 1	0.00	0.00	0.00	0.00	0.00
B. Crédito 2	0.00	0.00	0.00	0.00	0.00
C. Crédito XX	0.00	0.00	0.00	0.00	0.00

ARQ. PEDRO CASTELLANOS RENTERÍA
DIRECTOR GENERAL

L.A.E. ARTURO BELTRÁN TALAMANTES
JEFE DEL DPTO. DE ADMINISTRACIÓN

LIC. KARLA PAOLA ALTAMIRANO TEMBLADOR
JEFE DE DPTO. DE PLANEACIÓN Y PRESUPUESTOS

L.C. YOLANDA CARRILLO AVALOS
JEFE DE OFIC. DE RECURSOS FINANCIEROS

INSTITUTO NAYARITA DE EDUCACIÓN PARA ADULTOS

Informe Analítico de Obligaciones Diferentes de Financiamientos – LDF

Del 1 de Enero al 31 de Diciembre de 2016 (b)

(PESOS)

Denominación de las Obligaciones Diferentes de Financiamiento (c)	Fecha del Contrato (d)	Fecha de inicio de operación del proyecto (e)	Fecha de vencimiento (f)	Monto de la inversión pactado (g)	Plazo pactado (h)	Monto promedio mensual del pago de la contraprestación (i)	Monto promedio mensual del pago de la contraprestación correspondiente al pago de inversión (j)	Monto pagado de la inversión al XX de XXXX de 20XN (k)	Monto pagado de la inversión actualizado al XX de XXXX de 20XN (l)	Saldo pendiente por pagar de la inversión al XX de XXXX de 20XN (m = g – l)
A. Asociaciones Público Privadas (APP's) (A=a+b+c+d)	**0.00**	**0.00**	**0.00**	**0.00**	**0.00**	**0.00**	**0.00**	**0.00**	**0.00**	**0.00**
a) APP 1	0.00	0.00	0.00	0.00	0.00	0.00	0.00	0.00	0.00	0.00
b) APP 2	0.00	0.00	0.00	0.00	0.00	0.00	0.00	0.00	0.00	0.00
c) APP 3	0.00	0.00	0.00	0.00	0.00	0.00	0.00	0.00	0.00	0.00
d) APP XX	0.00	0.00	0.00	0.00	0.00	0.00	0.00	0.00	0.00	0.00
										0.00
B. Otros Instrumentos (B=a+b+c+d)	**0.00**	**0.00**	**0.00**	**0.00**	**0.00**	**0.00**	**0.00**	**0.00**	**0.00**	**0.00**
a) Otro Instrumento 1	0.00	0.00	0.00	0.00	0.00	0.00	0.00	0.00	0.00	0.00
b) Otro Instrumento 2	0.00	0.00	0.00	0.00	0.00	0.00	0.00	0.00	0.00	0.00
c) Otro Instrumento 3	0.00	0.00	0.00	0.00	0.00	0.00	0.00	0.00	0.00	0.00
d) Otro Instrumento XX	0.00	0.00	0.00	0.00	0.00	0.00	0.00	0.00	0.00	0.00
										0.00
C. Total de Obligaciones Diferentes de Financiamiento (C=A+B)	**0.00**	**0.00**	**0.00**	**0.00**	**0.00**	**0.00**	**0.00**	**0.00**	**0.00**	**0.00**

ARQ. PEDRO CASTELLANOS RENTERÍA
DIRECTOR GENERAL

L.A.E. ARTURO BELTRÁN TALAMANTES
JEFE DEL DPTO. DE ADMINISTRACIÓN

LIC. KARLA PAOLA ALTAMIRANO TEMBLADOR
JEFE DE DPTO. DE PLANEACIÓN Y PRESUPUESTOS

L.C. YOLANDA CARRILLO AVALOS
JEFE DE OFIC. DE RECURSOS FINANCIEROS

INSTITUTO NAYARITA DE EDUCACIÓN PARA ADULTOS
Balance Presupuestario - LDF
Del 1 de Enero al 31 de Diciembre de 2016 (b)
(PESOS)

Concepto (c)	Estimado/ Aprobado (d)	Devengado	Recaudado/ Pagado
A. Ingresos Totales (A = A1+A2+A3)	**62,054,788.00**	**65,536,600.41**	**65,536,600.41**
A1. Ingresos de Libre Disposición	0.00	0.00	0.00
A2. Transferencias Federales Etiquetadas	62,054,788.00	65,536,600.41	65,536,600.41
A3. Financiamiento Neto	0.00	0.00	0.00
B. Egresos Presupuestarios[1] (B = B1+B2)	**62,054,788.00**	**66,345,839.92**	**66,345,839.92**
B1. Gasto No Etiquetado (sin incluir Amortización de la Deuda Pública)	0.00	809,239.51	809,239.51
B2. Gasto Etiquetado (sin incluir Amortización de la Deuda Pública)	62,054,788.00	65,536,600.41	65,536,600.41
C. Remanentes del Ejercicio Anterior (C = C1 + C2)	**532,672.37**	**487,647.44**	**487,647.44**
C1. Remanentes de Ingresos de Libre Disposición aplicados en el periodo	0.00	0.00	0.00
C2. Remanentes de Transferencias Federales Etiquetadas aplicados en el periodo	532,672.37	487,647.44	487,647.44
I. Balance Presupuestario (I = A – B + C)	**532,672.37**	-321,592.07	-321,592.07
II. Balance Presupuestario sin Financiamiento Neto (II = I - A3)	**532,672.37**	-321,592.07	-321,592.07
III. Balance Presupuestario sin Financiamiento Neto y sin Remanentes del Ejercicio Anterior (III= II - C)	**0.00**	-809,239.51	-809,239.51

Concepto	Aprobado	Devengado	Pagado
E. Intereses, Comisiones y Gastos de la Deuda (E = E1+E2)	**0.00**	**0.00**	**0.00**
E1. Intereses, Comisiones y Gastos de la Deuda con Gasto No Etiquetado	0.00	0.00	0.00
E2. Intereses, Comisiones y Gastos de la Deuda con Gasto Etiquetado	0.00	0.00	0.00
IV. Balance Primario (IV = III + E)	**0.00**	-809,239.51	-809,239.51

Concepto	Estimado/ Aprobado	Devengado	Recaudado/ Pagado
F. Financiamiento (F = F1 + F2)	**0.00**	**0.00**	**0.00**
F1. Financiamiento con Fuente de Pago de Ingresos de Libre Disposición	0.00	0.00	0.00
F2. Financiamiento con Fuente de Pago de Transferencias Federales Etiquetadas	0.00	0.00	0.00
G. Amortización de la Deuda (G = G1 + G2)	**0.00**	**0.00**	**0.00**
G1. Amortización de la Deuda Pública con Gasto No Etiquetado	0.00	0.00	0.00
G2. Amortización de la Deuda Pública con Gasto Etiquetado	0.00	0.00	0.00
A3. Financiamiento Neto (A3 = F – G)	**0.00**	**0.00**	**0.00**

Concepto	Estimado/ Aprobado	Devengado	Recaudado/ Pagado
A1. Ingresos de Libre Disposición	0.00	0.00	0.00
A3.1 Financiamiento Neto con Fuente de Pago de Ingresos de Libre Disposición (A3.1 = F1 – G1)	0.00	0.00	0.00
F1. Financiamiento con Fuente de Pago de Ingresos de Libre Disposición	0.00	0.00	0.00
G1. Amortización de la Deuda Pública con Gasto No Etiquetado	0.00	0.00	0.00
B1. Gasto No Etiquetado (sin incluir Amortización de la Deuda Pública)	0.00	809,239.51	809,239.51
C1. Remanentes de Ingresos de Libre Disposición aplicados en el periodo		0.00	0.00
V. Balance Presupuestario de Recursos Disponibles (V = A1 + A3.1 – B 1 + C1)	**0.00**	-809,239.51	-809,239.51
VI. Balance Presupuestario de Recursos Disponibles sin Financiamiento Neto (VI = V – A3.1)	**0.00**	-809,239.51	-809,239.51

Concepto	Estimado/ Aprobado	Devengado	Recaudado/ Pagado
A2. Transferencias Federales Etiquetadas	62,054,788.00	65,536,600.41	65,536,600.41
A3.2 Financiamiento Neto con Fuente de Pago de Transferencias Federales Etiquetadas (A3.2 = F2 – G2)	0.00	0.00	0.00
F2. Financiamiento con Fuente de Pago de Transferencias Federales Etiquetadas	0.00	0.00	0.00
G2. Amortización de la Deuda Pública con Gasto Etiquetado	0.00	0.00	0.00
B2. Gasto Etiquetado (sin incluir Amortización de la Deuda Pública)	62,054,788.00	65,536,600.41	65,536,600.41
C2. Remanentes de Transferencias Federales Etiquetadas aplicados en el periodo	532,672.37	487,647.44	487,647.44
VII. Balance Presupuestario de Recursos Etiquetados (VII = A2 + A3.2 – B2 + C2)	**532,672.37**	**487,647.44**	**487,647.44**
VIII. Balance Presupuestario de Recursos Etiquetados sin Financiamiento Neto (VIII = VII – A3.2)	**532,672.37**	**487,647.44**	**487,647.44**

ARQ. PEDRO CASTELLANOS RENTERÍA
DIRECTOR GENERAL

L.A.E. ARTURO BELTRÁN TALAMANTES
JEFE DEL DPTO. DE ADMINISTRACIÓN

LIC. KARLA PAOLA ALTAMIRANO TEMBLADOR
JEFE DE DPTO. DE PLANEACIÓN Y PRESUPUESTOS

L.C. YOLANDA [illegible]RRILLO ÁVALOS
JEFE DE OFIC. DE RECURSOS FINANCIEROS

INSTITUTO NAYARITA DE EDUCACIÓN PARA ADULTOS
Estado Analítico de Ingresos Detallado - LDF
Del 1 de Enero al 31 de Diciembre de 2016 (b)
(PESOS)

Concepto (c)	Ingreso					Diferencia (e)
	Estimado (d)	Ampliaciones/ (Reducciones)	Modificado	Devengado	Recaudado	
Ingresos de Libre Disposición						
A. Impuestos	0.00	0.00	0.00	0.00	0.00	0.00
B. Cuotas y Aportaciones de Seguridad Social	0.00	0.00	0.00	0.00	0.00	0.00
C. Contribuciones de Mejoras	0.00	0.00	0.00	0.00	0.00	0.00
D. Derechos	0.00	0.00	0.00	0.00	0.00	0.00
E. Productos	0.00	0.00	0.00	0.00	0.00	0.00
F. Aprovechamientos	0.00	0.00	0.00	0.00	0.00	0.00
G. Ingresos por Ventas de Bienes y Servicios	0.00	0.00	0.00	0.00	0.00	0.00
H. Participaciones (H=h1+h2+h3+h4+h5+h6+h7+h8+h9+h10+h11)	0.00	0.00	0.00	0.00	0.00	0.00
h1) Fondo General de Participaciones	0.00	0.00	0.00	0.00	0.00	0.00
h2) Fondo de Fomento Municipal	0.00	0.00	0.00	0.00	0.00	0.00
h3) Fondo de Fiscalización y Recaudación	0.00	0.00	0.00	0.00	0.00	0.00
h4) Fondo de Compensación	0.00	0.00	0.00	0.00	0.00	0.00
h5) Fondo de Extracción de Hidrocarburos	0.00	0.00	0.00	0.00	0.00	0.00
h6) Impuesto Especial Sobre Producción y Servicios	0.00	0.00	0.00	0.00	0.00	0.00
h7) 0.136% de la Recaudación Federal Participable	0.00	0.00	0.00	0.00	0.00	0.00
h8) 3.17% Sobre Extracción de Petróleo	0.00	0.00	0.00	0.00	0.00	0.00
h9) Gasolinas y Diésel	0.00	0.00	0.00	0.00	0.00	0.00
h10) Fondo del Impuesto Sobre la Renta	0.00	0.00	0.00	0.00	0.00	0.00
h11) Fondo de Estabilización de los Ingresos de las Entidades Federativas	0.00	0.00	0.00	0.00	0.00	0.00
I. Incentivos Derivados de la Colaboración Fiscal (I=i1+i2+i3+i4+i5)	0.00	0.00	0.00	0.00	0.00	0.00
i1) Tenencia o Uso de Vehículos	0.00	0.00	0.00	0.00	0.00	0.00
i2) Fondo de Compensación ISAN	0.00	0.00	0.00	0.00	0.00	0.00
i3) Impuesto Sobre Automóviles Nuevos	0.00	0.00	0.00	0.00	0.00	0.00
i4) Fondo de Compensación de Repecos-Intermedios	0.00	0.00	0.00	0.00	0.00	0.00
i5) Otros Incentivos Económicos	0.00	0.00	0.00	0.00	0.00	0.00
J. Transferencias	0.00	0.00	0.00	0.00	0.00	0.00
K. Convenios	0.00	0.00	0.00	0.00	0.00	0.00
k1) Otros Convenios y Subsidios	0.00	0.00	0.00	0.00	0.00	0.00
L. Otros Ingresos de Libre Disposición (L=l1+l2)	0.00	0.00	0.00	0.00	0.00	0.00
l1) Participaciones en Ingresos Locales	0.00	0.00	0.00	0.00	0.00	0.00
l2) Otros Ingresos de Libre Disposición	0.00	0.00	0.00	0.00	0.00	0.00
I. Total de Ingresos de Libre Disposición (I=A+B+C+D+E+F+G+H+I+J+K+L)	**0.00**	**0.00**	**0.00**	**0.00**	**0.00**	**0.00**
Ingresos Excedentes de Ingresos de Libre Disposición						
Transferencias Federales Etiquetadas						
A. Aportaciones (A=a1+a2+a3+a4+a5+a6+a7+a8)	49,146,827.00	1,082,204.69	50,229,031.69	49,123,220.20	49,123,220.20	-23,606.80
a1) Fondo de Aportaciones para la Nómina Educativa y Gasto Operativo	0.00	0.00	0.00	0.00	0.00	0.00
a2) Fondo de Aportaciones para los Servicios de Salud	0.00	0.00	0.00	0.00	0.00	0.00
a3) Fondo de Aportaciones para la Infraestructura Social	0.00	0.00	0.00	0.00	0.00	0.00
a4) Fondo de Aportaciones para el Fortalecimiento de los Municipios y de las Demarcaciones Territoriales del Distrito Federal	0.00	0.00	0.00	0.00	0.00	0.00
a5) Fondo de Aportaciones Múltiples	0.00	0.00	0.00	0.00	0.00	0.00
a6) Fondo de Aportaciones para la Educación Tecnológica y de Adultos	49,146,827.00	1,082,204.69	50,229,031.69	49,123,220.20	49,123,220.20	-23,606.80
a7) Fondo de Aportaciones para la Seguridad Pública de los Estados y del Distrito Federal	0.00	0.00	0.00	0.00	0.00	0.00
a8) Fondo de Aportaciones para el Fortalecimiento de las Entidades Federativas	0.00	0.00	0.00	0.00	0.00	0.00
B. Convenios (B=b1+b2+b3+b4)	12,907,961.00	3,505,426.60	16,413,387.60	16,413,387.60	16,413,387.60	3,505,426.60
b1) Convenios de Protección Social en Salud	0.00	0.00	0.00	0.00	0.00	0.00
b2) Convenios de Descentralización	0.00	0.00	0.00	0.00	0.00	0.00
b3) Convenios de Reasignación	0.00	0.00	0.00	0.00	0.00	0.00
b4) Otros Convenios y Subsidios	12,907,961.00	3,505,426.60	16,413,387.60	16,413,387.60	16,413,387.60	3,505,426.60
C. Fondos Distintos de Aportaciones (C=c1+c2)	0.00	0.00	0.00	0.00	0.00	0.00
c1) Fondo para Entidades Federativas y Municipios Productores de Hidrocarburos	0.00	0.00	0.00	0.00	0.00	0.00
c2) Fondo Minero	0.00	0.00	0.00	0.00	0.00	0.00
D. Transferencias, Subsidios y Subvenciones, y Pensiones y Jubilaciones	0.00	0.00	0.00	0.00	0.00	0.00
E. Otras Transferencias Federales Etiquetadas	0.00	0.00	0.00	0.00	0.00	0.00

INSTITUTO NAYARITA DE EDUCACION PARA ADULTOS
Estado Analítico de Ingresos Detallado - LDF
Del 1 de Enero al 31 de Diciembre de 2016 (b)
(PESOS)

Concepto (c)	Ingreso					Diferencia (e)
	Estimado (d)	Ampliaciones/ (Reducciones)	Modificado	Devengado	Recaudado	
II. Total de Transferencias Federales Etiquetadas (II = A + B + C + D + E)	**62,054,788.00**	**4,587,631.29**	**66,642,419.29**	**65,536,607.80**	**65,536,607.80**	0.00 **3,481,819.80**
III. Ingresos Derivados de Financiamientos (III = A)	**0.00**	**0.00**	**0.00**	**0.00**	**0.00**	**0.00**
A. Ingresos Derivados de Financiamientos	0.00	0.00	0.00	0.00	0.00	0.00
IV. Total de Ingresos (IV = I + II + III)	**62,054,788.00**	**4,587,631.29**	**66,642,419.29**	**65,536,607.80**	**65,536,607.80**	**3,481,819.80**
Datos Informativos						
1. Ingresos Derivados de Financiamientos con Fuente de Pago de Ingresos de Libre Disposición	0.00	0.00	0.00	0.00	0.00	0.00
2. Ingresos Derivados de Financiamientos con Fuente de Pago de Transferencias Federales Etiquetadas	0.00	0.00	0.00	0.00	0.00	0.00
3. Ingresos Derivados de Financiamientos (3 = 1 + 2)	**0.00**	**0.00**	**0.00**	**0.00**	**0.00**	**0.00**

ARQ. PEDRO CASTELLANOS RENTERÍA
DIRECTOR GENERAL

L.A.E. ARTURO BELTRÁN TALAMANTES
JEFE DEL DPTO. DE ADMINISTRACIÓN

LIC. KARLA PAOLA ALTAMIRANO TEMBLADOR
JEFE DE DPTO. DE PLANEACIÓN Y PRESUPUESTOS

L.C. YOLANDA CARRILLO AVALOS
JEFE DE OFIC. DE RECURSOS FINANCIEROS

INSTITUTO NAYARITA DE EDUCACION PARA ADULTOS
Estado Analítico del Ejercicio del Presupuesto de Egresos Detallado - LDF
Clasificación por Objeto del Gasto (Capítulo y Concepto)
Del 1 de Enero al 31 de Diciembre de 2016 (b)
(PESOS)

Concepto (c)	Egresos					Subejercicio (e)
	Aprobado (d)	Ampliaciones/ (Reducciones)	Modificado	Devengado	Pagado	
I. Gasto No Etiquetado (I=A+B+C+D+E+F+G+H+I)	0.00	809,239.52	809,239.52	809,239.52	809,239.52	0.00
A. Servicios Personales (A=a1+a2+a3+a4+a5+a6+a7)	0.00	809,239.52	809,239.52	809,239.52	809,239.52	0.00
a1) Remuneraciones al Personal de Carácter Permanente	0.00	0.00	0.00	0.00	0.00	0.00
a2) Remuneraciones al Personal de Carácter Transitorio	0.00	0.00	0.00	0.00	0.00	0.00
a3) Remuneraciones Adicionales y Especiales	0.00	809,239.52	809,239.52	809,239.52	809,239.52	0.00
a4) Seguridad Social	0.00	0.00	0.00	0.00	0.00	0.00
a5) Otras Prestaciones Sociales y Económicas	0.00	0.00	0.00	0.00	0.00	0.00
a6) Previsiones	0.00	0.00	0.00	0.00	0.00	0.00
a7) Pago de Estímulos a Servidores Públicos	0.00	0.00	0.00	0.00	0.00	0.00
B. Materiales y Suministros (B=b1+b2+b3+b4+b5+b6+b7+b8+b9)	0.00	0.00	0.00	0.00	0.00	0.00
b1) Materiales de Administración, Emisión de Documentos y Artículos Oficiales	0.00	0.00	0.00	0.00	0.00	0.00
b2) Alimentos y Utensilios	0.00	0.00	0.00	0.00	0.00	0.00
b3) Materias Primas y Materiales de Producción y Comercialización	0.00	0.00	0.00	0.00	0.00	0.00
b4) Materiales y Artículos de Construcción y de Reparación	0.00	0.00	0.00	0.00	0.00	0.00
b5) Productos Químicos, Farmacéuticos y de Laboratorio	0.00	0.00	0.00	0.00	0.00	0.00
b6) Combustibles, Lubricantes y Aditivos	0.00	0.00	0.00	0.00	0.00	0.00
b7) Vestuario, Blancos, Prendas de Protección y Artículos Deportivos	0.00	0.00	0.00	0.00	0.00	0.00
b8) Materiales y Suministros Para Seguridad	0.00	0.00	0.00	0.00	0.00	0.00
b9) Herramientas, Refacciones y Accesorios Menores	0.00	0.00	0.00	0.00	0.00	0.00
C. Servicios Generales (C=c1+c2+c3+c4+c5+c6+c7+c8+c9)	0.00	0.00	0.00	0.00	0.00	0.00
c1) Servicios Básicos	0.00	0.00	0.00	0.00	0.00	0.00
c2) Servicios de Arrendamiento	0.00	0.00	0.00	0.00	0.00	0.00
c3) Servicios Profesionales, Científicos, Técnicos y Otros Servicios	0.00	0.00	0.00	0.00	0.00	0.00
c4) Servicios Financieros, Bancarios y Comerciales	0.00	0.00	0.00	0.00	0.00	0.00
c5) Servicios de Instalación, Reparación, Mantenimiento y Conservación	0.00	0.00	0.00	0.00	0.00	0.00
c6) Servicios de Comunicación Social y Publicidad	0.00	0.00	0.00	0.00	0.00	0.00
c7) Servicios de Traslado y Viáticos	0.00	0.00	0.00	0.00	0.00	0.00
c8) Servicios Oficiales	0.00	0.00	0.00	0.00	0.00	0.00
c9) Otros Servicios Generales	0.00	0.00	0.00	0.00	0.00	0.00
D. Transferencias, Asignaciones, Subsidios y Otras Ayudas (D=d1+d2+d3+d4+d5+d6+d7+d8+d9)	0.00	0.00	0.00	0.00	0.00	0.00
d1) Transferencias Internas y Asignaciones al Sector Público	0.00	0.00	0.00	0.00	0.00	0.00
d2) Transferencias al Resto del Sector Público	0.00	0.00	0.00	0.00	0.00	0.00
d3) Subsidios y Subvenciones	0.00	0.00	0.00	0.00	0.00	0.00
d4) Ayudas Sociales	0.00	0.00	0.00	0.00	0.00	0.00
d5) Pensiones y Jubilaciones	0.00	0.00	0.00	0.00	0.00	0.00
d6) Transferencias a Fideicomisos, Mandatos y Otros Análogos	0.00	0.00	0.00	0.00	0.00	0.00
d7) Transferencias a la Seguridad Social	0.00	0.00	0.00	0.00	0.00	0.00
d8) Donativos	0.00	0.00	0.00	0.00	0.00	0.00
d9) Transferencias al Exterior	0.00	0.00	0.00	0.00	0.00	0.00
E. Bienes Muebles, Inmuebles e Intangibles (E=e1+e2+e3+e4+e5+e6+e7+e8+e9)	0.00	0.00	0.00	0.00	0.00	0.00
e1) Mobiliario y Equipo de Administración	0.00	0.00	0.00	0.00	0.00	0.00
e2) Mobiliario y Equipo Educacional y Recreativo	0.00	0.00	0.00	0.00	0.00	0.00
e3) Equipo e Instrumental Médico y de Laboratorio	0.00	0.00	0.00	0.00	0.00	0.00
e4) Vehículos y Equipo de Transporte	0.00	0.00	0.00	0.00	0.00	0.00
e5) Equipo de Defensa y Seguridad	0.00	0.00	0.00	0.00	0.00	0.00
e6) Maquinaria, Otros Equipos y Herramientas	0.00	0.00	0.00	0.00	0.00	0.00
e7) Activos Biológicos	0.00	0.00	0.00	0.00	0.00	0.00
e8) Bienes Inmuebles	0.00	0.00	0.00	0.00	0.00	0.00
e9) Activos Intangibles	0.00	0.00	0.00	0.00	0.00	0.00
F. Inversión Pública (F=f1+f2+f3)	0.00	0.00	0.00	0.00	0.00	0.00
f1) Obra Pública en Bienes de Dominio Público	0.00	0.00	0.00	0.00	0.00	0.00
f2) Obra Pública en Bienes Propios	0.00	0.00	0.00	0.00	0.00	0.00
f3) Proyectos Productivos y Acciones de Fomento	0.00	0.00	0.00	0.00	0.00	0.00
G. Inversiones Financieras y Otras Provisiones (G=g1+g2+g3+g4+g5+g6+g7)	0.00	0.00	0.00	0.00	0.00	0.00
g1) Inversiones Para el Fomento de Actividades Productivas	0.00	0.00	0.00	0.00	0.00	0.00
g2) Acciones y Participaciones de Capital	0.00	0.00	0.00	0.00	0.00	0.00
g3) Compra de Títulos y Valores	0.00	0.00	0.00	0.00	0.00	0.00
g4) Concesión de Préstamos	0.00	0.00	0.00	0.00	0.00	0.00
g5) Inversiones en Fideicomisos, Mandatos y Otros Análogos	0.00	0.00	0.00	0.00	0.00	0.00
Fideicomiso de Desastres Naturales (Informativo)	0.00	0.00	0.00	0.00	0.00	0.00
g6) Otras Inversiones Financieras	0.00	0.00	0.00	0.00	0.00	0.00
g7) Provisiones para Contingencias y Otras Erogaciones Especiales	0.00	0.00	0.00	0.00	0.00	0.00
H. Participaciones y Aportaciones (H=h1+h2+h3)	0.00	0.00	0.00	0.00	0.00	0.00
h1) Participaciones	0.00	0.00	0.00	0.00	0.00	0.00
h2) Aportaciones	0.00	0.00	0.00	0.00	0.00	0.00
h3) Convenios	0.00	0.00	0.00	0.00	0.00	0.00
I. Deuda Pública (I=i1+i2+i3+i4+i5+i6+i7)	0.00	0.00	0.00	0.00	0.00	0.00
i1) Amortización de la Deuda Pública	0.00	0.00	0.00	0.00	0.00	0.00
i2) Intereses de la Deuda Pública	0.00	0.00	0.00	0.00	0.00	0.00
i3) Comisiones de la Deuda Pública	0.00	0.00	0.00	0.00	0.00	0.00
i4) Gastos de la Deuda Pública	0.00	0.00	0.00	0.00	0.00	0.00
i5) Costo por Coberturas	0.00	0.00	0.00	0.00	0.00	0.00
i6) Apoyos Financieros	0.00	0.00	0.00	0.00	0.00	0.00
i7) Adeudos de Ejercicios Fiscales Anteriores (ADEFAS)	0.00	0.00	0.00	0.00	0.00	0.00

INSTITUTO NAYARITA DE EDUCACION PARA ADULTOS
Estado Analítico del Ejercicio del Presupuesto de Egresos Detallado - LDF
Clasificación por Objeto del Gasto (Capítulo y Concepto)
Del 1 de Enero al 31 de Diciembre de 2016 (b)
(PESOS)

Concepto (c)	Egresos					Subejercicio (e)
	Aprobado (d)	Ampliaciones/ (Reducciones)	Modificado	Devengado	Pagado	
II. Gasto Etiquetado (II=A+B+C+D+E+F+G+H+I)	**62,054,788.00**	**4,587,631.29**	**66,642,419.29**	**65,536,600.41**	**65,536,600.41**	**1,105,818.88**
A. Servicios Personales (A=a1+a2+a3+a4+a5+a6+a7)	31,849,501.00	1,082,204.69	32,931,705.69	31,830,195.45	31,830,195.45	1,101,510.24
a1) Remuneraciones al Personal de Carácter Permanente	11,191,828.00	117,910.73	11,309,738.73	10,907,584.42	10,907,584.42	402,154.31
a2) Remuneraciones al Personal de Carácter Transitorio	765,055.00	0.00	765,055.00	765,052.80	765,052.80	2.20
a3) Remuneraciones Adicionales y Especiales	2,228,792.00	27,502.56	2,256,294.56	2,133,746.37	2,133,746.37	122,548.19
a4) Seguridad Social	2,845,630.00	340,423.02	3,186,053.02	2,904,082.08	2,904,082.08	281,970.94
a5) Otras Prestaciones Sociales y Económicas	14,178,196.00	286,430.71	14,464,626.71	14,213,939.92	14,213,939.92	250,686.79
a6) Previsiones	0.00	0.00	0.00	0.00	0.00	0.00
a7) Pago de Estimulos a Servidores Públicos	640,000.00	309,937.67	949,937.67	905,789.86	905,789.86	44,147.81
B. Materiales y Suministros (B=b1+b2+b3+b4+b5+b6+b7+b8+b9)	2,811,225.00	982,257.96	3,793,482.96	3,793,476.17	3,793,476.17	6.79
b1) Materiales de Administración, Emisión de Documentos y Artículos Oficiales	1,089,725.00	642,432.52	1,732,157.52	1,732,150.73	1,732,150.73	6.79
b2) Alimentos y Utensilios	215,000.00	20,000.00	235,000.00	235,000.00	235,000.00	0.00
b3) Materias Primas y Materiales de Producción y Comercialización	0.00	0.00	0.00	0.00	0.00	0.00
b4) Materiales y Artículos de Construcción y de Reparación	83,500.00	-9,050.05	74,449.95	74,449.95	74,449.95	0.00
b5) Productos Químicos, Farmacéuticos y de Laboratorio	28,000.00	-8,380.00	19,620.00	19,620.00	19,620.00	0.00
b6) Combustibles, Lubricantes y Aditivos	1,182,000.00	329,987.68	1,511,987.68	1,511,987.68	1,511,987.68	0.00
b7) Vestuario, Blancos, Prendas de Protección y Artículos Deportivos	28,000.00	-0.15	27,999.85	27,999.85	27,999.85	0.00
b8) Materiales y Suministros Para Seguridad	0.00	0.00	0.00	0.00	0.00	0.00
b9) Herramientas, Refacciones y Accesorios Menores	185,000.00	7,267.96	192,267.96	192,267.96	192,267.96	0.00
C. Servicios Generales (C=c1+c2+c3+c4+c5+c6+c7+c8+c9)	8,714,406.00	-967,257.96	7,747,148.04	7,742,846.79	7,742,846.79	4,301.25
c1) Servicios Básicos	548,999.00	-126,894.44	422,104.56	421,864.56	421,864.56	240.00
c2) Servicios de Arrendamiento	2,340,455.00	-169,841.28	2,170,613.72	2,170,613.72	2,170,613.72	0.00
c3) Servicios Profesionales, Científicos, Técnicos y Otros Servicios	3,551,452.00	-373,728.76	3,177,723.24	3,177,695.09	3,177,695.09	28.15
c4) Servicios Financieros, Bancarios y Comerciales	4,000.00	0.00	4,000.00	0.00	0.00	4,000.00
c5) Servicios de Instalación, Reparación, Mantenimiento y Conservación	530,000.00	97,724.51	627,724.51	627,724.41	627,724.41	0.10
c6) Servicios de Comunicación Social y Publicidad	0.00	0.00	0.00	0.00	0.00	0.00
c7) Servicios de Traslado y Viáticos	1,609,000.00	-360,159.91	1,248,840.09	1,248,810.09	1,248,810.09	30.00
c8) Servicios Oficiales	55,000.00	-0.08	54,999.92	54,999.92	54,999.92	0.00
c9) Otros Servicios Generales	75,500.00	-34,358.00	41,142.00	41,139.00	41,139.00	3.00
D. Transferencias, Asignaciones, Subsidios y Otras Ayudas (D=d1+d2+d3+d4+d5+d6+d7+d8+d9)	18,679,656.00	3,490,426.60	22,170,082.60	22,170,082.00	22,170,082.00	0.60
d1) Transferencias Internas y Asignaciones al Sector Público	0.00	0.00	0.00	0.00	0.00	0.00
d2) Transferencias al Resto del Sector Público	0.00	0.00	0.00	0.00	0.00	0.00
d3) Subsidios y Subvenciones	0.00	0.00	0.00	0.00	0.00	0.00
d4) Ayudas Sociales	18,679,656.00	3,490,426.60	22,170,082.60	22,170,082.00	22,170,082.00	0.60
d5) Pensiones y Jubilaciones	0.00	0.00	0.00	0.00	0.00	0.00
d6) Transferencias a Fideicomisos, Mandatos y Otros Análogos	0.00	0.00	0.00	0.00	0.00	0.00
d7) Transferencias a la Seguridad Social	0.00	0.00	0.00	0.00	0.00	0.00
d8) Donativos	0.00	0.00	0.00	0.00	0.00	0.00
d9) Transferencias al Exterior	0.00	0.00	0.00	0.00	0.00	0.00
E. Bienes Muebles, Inmuebles e Intangibles (E=e1+e2+e3+e4+e5+e6+e7+e8+e9)	0.00	0.00	0.00	0.00	0.00	0.00
e1) Mobiliario y Equipo de Administración	0.00	0.00	0.00	0.00	0.00	0.00
e2) Mobiliario y Equipo Educacional y Recreativo	0.00	0.00	0.00	0.00	0.00	0.00
e3) Equipo e Instrumental Médico y de Laboratorio	0.00	0.00	0.00	0.00	0.00	0.00
e4) Vehículos y Equipo de Transporte	0.00	0.00	0.00	0.00	0.00	0.00
e5) Equipo de Defensa y Seguridad	0.00	0.00	0.00	0.00	0.00	0.00
e6) Maquinaria, Otros Equipos y Herramientas	0.00	0.00	0.00	0.00	0.00	0.00
e7) Activos Biológicos	0.00	0.00	0.00	0.00	0.00	0.00
e8) Bienes Inmuebles	0.00	0.00	0.00	0.00	0.00	0.00
e9) Activos Intangibles	0.00	0.00	0.00	0.00	0.00	0.00
F. Inversión Pública (F=f1+f2+f3)	0.00	0.00	0.00	0.00	0.00	0.00
f1) Obra Pública en Bienes de Dominio Público	0.00	0.00	0.00	0.00	0.00	0.00
f2) Obra Pública en Bienes Propios	0.00	0.00	0.00	0.00	0.00	0.00
f3) Proyectos Productivos y Acciones de Fomento	0.00	0.00	0.00	0.00	0.00	0.00
G. Inversiones Financieras y Otras Provisiones (G=g1+g2+g3+g4+g5+g6+g7)	0.00	0.00	0.00	0.00	0.00	0.00
g1) Inversiones Para el Fomento de Actividades Productivas	0.00	0.00	0.00	0.00	0.00	0.00
g2) Acciones y Participaciones de Capital	0.00	0.00	0.00	0.00	0.00	0.00
g3) Compra de Títulos y Valores	0.00	0.00	0.00	0.00	0.00	0.00
g4) Concesión de Préstamos	0.00	0.00	0.00	0.00	0.00	0.00
g5) Inversiones en Fideicomisos, Mandatos y Otros Análogos	0.00	0.00	0.00	0.00	0.00	0.00
Fideicomiso de Desastres Naturales (Informativo)	0.00	0.00	0.00	0.00	0.00	0.00
g6) Otras Inversiones Financieras	0.00	0.00	0.00	0.00	0.00	0.00
g7) Provisiones para Contingencias y Otras Erogaciones Especiales	0.00	0.00	0.00	0.00	0.00	0.00
H. Participaciones y Aportaciones (H=h1+h2+h3)	0.00	0.00	0.00	0.00	0.00	0.00
h1) Participaciones	0.00	0.00	0.00	0.00	0.00	0.00
h2) Aportaciones	0.00	0.00	0.00	0.00	0.00	0.00
h3) Convenios	0.00	0.00	0.00	0.00	0.00	0.00
I. Deuda Pública (I=i1+i2+i3+i4+i5+i6+i7)	0.00	0.00	0.00	0.00	0.00	0.00
i1) Amortización de la Deuda Pública	0.00	0.00	0.00	0.00	0.00	0.00
i2) Intereses de la Deuda Pública	0.00	0.00	0.00	0.00	0.00	0.00
i3) Comisiones de la Deuda Pública	0.00	0.00	0.00	0.00	0.00	0.00
i4) Gastos de la Deuda Pública	0.00	0.00	0.00	0.00	0.00	0.00
i5) Costo por Coberturas	0.00	0.00	0.00	0.00	0.00	0.00
i6) Apoyos Financieros	0.00	0.00	0.00	0.00	0.00	0.00
i7) Adeudos de Ejercicios Fiscales Anteriores (ADEFAS)	0.00	0.00	0.00	0.00	0.00	0.00
III. Total de Egresos (III = I + II)	**62,054,788.00**	**5,396,870.81**	**67,451,658.81**	**66,345,839.93**	**66,345,839.93**	**1,105,818.88**

INSTITUTO NAYARITA DE EDUCACION PARA ADULTOS
Estado Analítico del Ejercicio del Presupuesto de Egresos Detallado - LDF
Clasificación por Objeto del Gasto (Capítulo y Concepto)
Del 1 de Enero al 31 de Diciembre de 2016 (b)
(PESOS)

Concepto (c)	Egresos					Subejercicio (e)
	Aprobado (d)	Ampliaciones/ (Reducciones)	Modificado	Devengado	Pagado	

ARQ. PEDRO CASTELLANOS RENTERÍA
DIRECTOR GENERAL

L.A.E. ARTURO BELTRÁN TALAMANTES
JEFE DEL DPTO. DE ADMINISTRACIÓN

LIC. KARLA PAOLA ALTAMIRANO TEMBLADOR
JEFE DE DPTO. DE PLANEACIÓN Y PRESUPUESTOS

L.C. YOLANDA CARRILLO AVALOS
JEFE DE OFIC. DE RECURSOS FINANCIEROS

INSTITUTO NAYARITA DE EDUCACION PARA ADULTOS
Estado Analítico del Ejercicio del Presupuesto de Egresos Detallado - LDF
Clasificación Administrativa
Del 1 de Enero al 31 de Diciembre de 2016 (b)
(PESOS)

Concepto (c)	Egresos					Subejercicio (e)
	Aprobado (d)	Ampliaciones/ (Reducciones)	Modificado	Devengado	Pagado	
I. Gasto No Etiquetado (I=A+B+C+D+E+F+G+H)	**0.00**	**809,239.52**	**809,239.52**	**809,239.52**	**809,239.52**	**0.00**
A. SUBSIDIO DE GOBIERNO	0.00	809,239.52	809,239.52	809,239.52	809,239.52	0.00
						0.00
						0.00
						0.00
						0.00
						0.00
						0.00
						0.00
II. Gasto Etiquetado (II=A+B+C+D+E+F+G+H)	**62,054,788.00**	**4,587,631.29**	**66,642,419.29**	**65,536,600.41**	**65,536,600.41**	**1,105,818.88**
A. RAMO 11 CONVENIOS	12,907,961.00	3,505,426.60	16,413,387.60	16,413,380.21	16,413,380.21	7.39
B. RAMO 33 FAETA	49,146,827.00	1,082,204.69	50,229,031.69	49,123,220.20	49,123,220.20	1,105,811.49
						0.00
						0.00
						0.00
						0.00
						0.00
						0.00
						0.00
III. Total de Egresos (III = I + II)	**62,054,788.00**	**5,396,870.81**	**67,451,658.81**	**66,345,839.93**	**66,345,839.93**	**1,105,818.88**

ARQ. PEDRO CASTELLANOS RENTERÍA
DIRECTOR GENERAL

L.A.E. ARTURO BELTRÁN TALAMANTES
JEFE DEL DPTO. DE ADMINISTRACIÓN

LIC. KARLA PAOLA ALTAMIRANO TEMBLADOR
JEFE DE DPTO. DE PLANEACION Y PRESUPUESTOS

L.C. YOLANDA CARRILLO AVALOS
JEFE DE OFIC. DE RECURSOS FINANCIEROS

INSTITUTO NAYARITA DE EDUCACION PARA ADULTOS
Estado Analítico del Ejercicio del Presupuesto de Egresos Detallado - LDF
Clasificación Funcional (Finalidad y Función)
Del 1 de Enero al 31 de Diciembre de 2016 (b)
(PESOS)

Concepto (c)	Egresos					Subejercicio (e)
	Aprobado (d)	Ampliaciones/ (Reducciones)	Modificado	Devengado	Pagado	
I. Gasto No Etiquetado (I=A+B+C+D)	**0.00**	**809,239.52**	**809,239.52**	**809,239.52**	**809,239.52**	**0.00**
A. Gobierno (A=a1+a2+a3+a4+a5+a6+a7+a8)	**0.00**	**0.00**	**0.00**	**0.00**	**0.00**	**0.00**
a1) Legislación	0.00	0.00	0.00	0.00	0.00	0.00
a2) Justicia	0.00	0.00	0.00	0.00	0.00	0.00
a3) Coordinación de la Política de Gobierno	0.00	0.00	0.00	0.00	0.00	0.00
a4) Relaciones Exteriores	0.00	0.00	0.00	0.00	0.00	0.00
a5) Asuntos Financieros y Hacendarios	0.00	0.00	0.00	0.00	0.00	0.00
a6) Seguridad Nacional	0.00	0.00	0.00	0.00	0.00	0.00
a7) Asuntos de Orden Público y de Seguridad Interior	0.00	0.00	0.00	0.00	0.00	0.00
a8) Otros Servicios Generales	0.00	0.00	0.00	0.00	0.00	0.00
B. Desarrollo Social (B=b1+b2+b3+b4+b5+b6+b7)	**0.00**	**809,239.52**	**809,239.52**	**809,239.52**	**809,239.52**	**0.00**
b1) Protección Ambiental	0.00	0.00	0.00	0.00	0.00	0.00
b2) Vivienda y Servicios a la Comunidad	0.00	0.00	0.00	0.00	0.00	0.00
b3) Salud	0.00	0.00	0.00	0.00	0.00	0.00
b4) Recreación, Cultura y Otras Manifestaciones Sociales	0.00	0.00	0.00	0.00	0.00	0.00
b5) Educación	0.00	809,239.52	809,239.52	809,239.52	809,239.52	0.00
b6) Protección Social	0.00	0.00	0.00	0.00	0.00	0.00
b7) Otros Asuntos Sociales	0.00	0.00	0.00	0.00	0.00	0.00
C. Desarrollo Económico (C=c1+c2+c3+c4+c5+c6+c7+c8+c9)	**0.00**	**0.00**	**0.00**	**0.00**	**0.00**	**0.00**
c1) Asuntos Económicos, Comerciales y Laborales en General	0.00	0.00	0.00	0.00	0.00	0.00
c2) Agropecuaria, Silvicultura, Pesca y Caza	0.00	0.00	0.00	0.00	0.00	0.00
c3) Combustibles y Energía	0.00	0.00	0.00	0.00	0.00	0.00
c4) Minería, Manufacturas y Construcción	0.00	0.00	0.00	0.00	0.00	0.00
c5) Transporte	0.00	0.00	0.00	0.00	0.00	0.00
c6) Comunicaciones	0.00	0.00	0.00	0.00	0.00	0.00
c7) Turismo	0.00	0.00	0.00	0.00	0.00	0.00
c8) Ciencia, Tecnología e Innovación	0.00	0.00	0.00	0.00	0.00	0.00
c9) Otras Industrias y Otros Asuntos Económicos	0.00	0.00	0.00	0.00	0.00	0.00
D. Otras No Clasificadas en Funciones Anteriores (D=d1+d2+d3+d4)	**0.00**	**0.00**	**0.00**	**0.00**	**0.00**	**0.00**
d1) Transacciones de la Deuda Publica / Costo Financiero de la Deuda	0.00	0.00	0.00	0.00	0.00	0.00
d2) Transferencias, Participaciones y Aportaciones Entre Diferentes Niveles y Ordenes de Gobierno	0.00	0.00	0.00	0.00	0.00	0.00
d3) Saneamiento del Sistema Financiero	0.00	0.00	0.00	0.00	0.00	0.00
d4) Adeudos de Ejercicios Fiscales Anteriores	0.00	0.00	0.00	0.00	0.00	0.00
II. Gasto Etiquetado (II=A+B+C+D)	**62,054,788.00**	**4,587,631.29**	**66,642,419.29**	**65,536,600.41**	**65,536,600.41**	**1,105,818.88**
A. Gobierno (A=a1+a2+a3+a4+a5+a6+a7+a8)	**0.00**	**0.00**	**0.00**	**0.00**	**0.00**	**0.00**
a1) Legislación	0.00	0.00	0.00	0.00	0.00	0.00
a2) Justicia	0.00	0.00	0.00	0.00	0.00	0.00
a3) Coordinación de la Política de Gobierno	0.00	0.00	0.00	0.00	0.00	0.00
a4) Relaciones Exteriores	0.00	0.00	0.00	0.00	0.00	0.00
a5) Asuntos Financieros y Hacendarios	0.00	0.00	0.00	0.00	0.00	0.00
a6) Seguridad Nacional	0.00	0.00	0.00	0.00	0.00	0.00
a7) Asuntos de Orden Público y de Seguridad Interior	0.00	0.00	0.00	0.00	0.00	0.00
a8) Otros Servicios Generales	0.00	0.00	0.00	0.00	0.00	0.00
B. Desarrollo Social (B=b1+b2+b3+b4+b5+b6+b7)	**62,054,788.00**	**4,587,631.29**	**66,642,419.29**	**65,536,600.41**	**65,536,600.41**	**1,105,818.88**
b1) Protección Ambiental	0.00	0.00	0.00	0.00	0.00	0.00
b2) Vivienda y Servicios a la Comunidad	0.00	0.00	0.00	0.00	0.00	0.00
b3) Salud	0.00	0.00	0.00	0.00	0.00	0.00
b4) Recreación, Cultura y Otras Manifestaciones Sociales	0.00	0.00	0.00	0.00	0.00	0.00
b5) Educación	62,054,788.00	4,587,631.29	66,642,419.29	65,536,600.41	65,536,600.41	1,105,818.88
b6) Protección Social	0.00	0.00	0.00	0.00	0.00	0.00
b7) Otros Asuntos Sociales	0.00	0.00	0.00	0.00	0.00	0.00
C. Desarrollo Económico (C=c1+c2+c3+c4+c5+c6+c7+c8+c9)	**0.00**	**0.00**	**0.00**	**0.00**	**0.00**	**0.00**
c1) Asuntos Económicos, Comerciales y Laborales en General	0.00	0.00	0.00	0.00	0.00	0.00
c2) Agropecuaria, Silvicultura, Pesca y Caza	0.00	0.00	0.00	0.00	0.00	0.00
c3) Combustibles y Energía	0.00	0.00	0.00	0.00	0.00	0.00
c4) Minería, Manufacturas y Construcción	0.00	0.00	0.00	0.00	0.00	0.00
c5) Transporte	0.00	0.00	0.00	0.00	0.00	0.00
c6) Comunicaciones	0.00	0.00	0.00	0.00	0.00	0.00
c7) Turismo	0.00	0.00	0.00	0.00	0.00	0.00
c8) Ciencia, Tecnología e Innovación	0.00	0.00	0.00	0.00	0.00	0.00
c9) Otras Industrias y Otros Asuntos Económicos	0.00	0.00	0.00	0.00	0.00	0.00

INSTITUTO NAYARITA DE EDUCACION PARA ADULTOS
Estado Analítico del Ejercicio del Presupuesto de Egresos Detallado - LDF
Clasificación Funcional (Finalidad y Función)
Del 1 de Enero al 31 de Diciembre de 2016 (b)
(PESOS)

Concepto (c)	Egresos					Subejercicio (e)
	Aprobado (d)	Ampliaciones/ (Reducciones)	Modificado	Devengado	Pagado	
D. Otras No Clasificadas en Funciones Anteriores (D=d1+d2+d3+d4)	**0.00**	**0.00**	**0.00**	**0.00**	**0.00**	**0.00**
d1) Transacciones de la Deuda Publica / Costo Financiero de la Deuda	0.00	0.00	0.00	0.00	0.00	0.00
d2) Transferencias, Participaciones y Aportaciones Entre Diferentes Niveles y Ordenes de Gobierno	0.00	0.00	0.00	0.00	0.00	0.00
d3) Saneamiento del Sistema Financiero	0.00	0.00	0.00	0.00	0.00	0.00
d4) Adeudos de Ejercicios Fiscales Anteriores	0.00	0.00	0.00	0.00	0.00	0.00
III. Total de Egresos (III = I + II)	**62,054,788.00**	**5,396,870.81**	**67,451,658.81**	**66,345,839.93**	**66,345,839.93**	**1,105,818.88**

ARQ. PEDRO CASTELLANOS RENTERÍA
DIRECTOR GENERAL

L.A.E. ARTURO BELTRÁN TALAMANTES
JEFE DEL DPTO. DE ADMINISTRACIÓN

LIC. KARLA PAOLA ALTAMIRANO TEMBLADOR
JEFE DE DPTO. DE PLANEACIÓN Y PRESUPUESTOS

L.C. YOLANDA CARRILLO ÁVALOS
JEFE DE OFIC. DE RECURSOS FINANCIEROS

INSTITUTO NAYARITA DE EDUCACIÓN PARA ADULTOS
Estado Analítico del Ejercicio del Presupuesto de Egresos Detallado - LDF
Clasificación de Servicios Personales por Categoría
Del 1 de Enero al 31 de Diciembre de 2016 (b)
(PESOS)

Concepto (c)	Egresos					Subejercicio (e)
	Aprobado (d)	Ampliaciones/ (Reducciones)	Modificado	Devengado	Pagado	
I. Gasto No Etiquetado (I=A+B+C+D+E+F)	**0.00**	**809,239.52**	**809,239.52**	**809,239.52**	**809,239.52**	**0.00**
A. Personal Administrativo y de Servicio Público	**0.00**	**809,239.52**	809,239.52	**809,239.52**	**809,239.52**	0.00
B. Magisterio	0.00	0.00	0.00	0.00	0.00	0.00
C. Servicios de Salud (C=c1+c2)	0.00	0.00	0.00	0.00	0.00	0.00
c1) Personal Administrativo	0.00	0.00	0.00	0.00	0.00	0.00
c2) Personal Médico, Paramédico y afín	0.00	0.00	0.00	0.00	0.00	0.00
D. Seguridad Pública	0.00	0.00	0.00	0.00	0.00	0.00
E. Gastos asociados a la implementación de nuevas leyes federales o reformas a las mismas (E = e1 + e2)	0.00	0.00	0.00	0.00	0.00	0.00
e1) Nombre del Programa o Ley 1	0.00	0.00	0.00	0.00	0.00	0.00
e2) Nombre del Programa o Ley 2	0.00	0.00	0.00	0.00	0.00	0.00
F. Sentencias laborales definitivas	0.00	0.00	0.00	0.00	0.00	0.00
II. Gasto Etiquetado (II=A+B+C+D+E+F)	**31,849,501.00**	**1,082,204.69**	**32,931,705.69**	**31,830,195.45**	**31,830,195.45**	**1,101,510.24**
A. Personal Administrativo y de Servicio Público	**31,849,501.00**	**1,082,204.69**	32,931,705.69	**31,830,195.45**	**31,830,195.45**	1,101,510.24
B. Magisterio	0.00	0.00	0.00	0.00	0.00	0.00
C. Servicios de Salud (C=c1+c2)	0.00	0.00	0.00	0.00	0.00	0.00
c1) Personal Administrativo	0.00	0.00	0.00	0.00	0.00	0.00
c2) Personal Médico, Paramédico y afín	0.00	0.00	0.00	0.00	0.00	0.00
D. Seguridad Pública	0.00	0.00	0.00	0.00	0.00	0.00
E. Gastos asociados a la implementación de nuevas leyes federales o reformas a las mismas (E = e1 + e2)	0.00	0.00	0.00	0.00	0.00	0.00
e1) Nombre del Programa o Ley 1	0.00	0.00	0.00	0.00	0.00	0.00
e2) Nombre del Programa o Ley 2	0.00	0.00	0.00	0.00	0.00	0.00
F. Sentencias laborales definitivas	0.00	0.00	0.00	0.00	0.00	0.00
III. Total del Gasto en Servicios Personales (III = I + II)	**31,849,501.00**	**1,891,444.21**	**33,740,945.21**	**32,639,434.97**	**32,639,434.97**	**1,101,510.24**

ARQ. PEDRO CASTELLANOS RENTERÍA
DIRECTOR GENERAL

L.A.E. ARTURO BELTRÁN TALAMANTES
JEFE DEL DPTO. DE ADMINISTRACIÓN

LIC. KARLA PAOLA ALTAMIRANO TEMBLADOR
JEFE DE DPTO. DE PLANEACIÓN Y PRESUPUESTOS

L.C. YOLANDA CARRILLO AVALOS
JEFE DE OFIC. DE RECURSOS FINANCIEROS