UNIVERSIDAD TECNOLÓGICA DE NAYARIT

1.- INTRODUCCIÓN

La Universidad Tecnológica de Nayarit, constituida bajo decreto núm. 8334 el 31 de Marzo del 2001 como una Institución de Educación Superior dedicada a la Formación Integral del Técnico Superior Universitario (Nivel 5B) en cinco especialidades pertinentes a la zona de influencia las cuales son: Administración, Comercialización, Mantenimiento Industrial, Procesos Agroindustriales y Turismo; constituida como miembro del sistema nacional de Universidades Tecnológicas adoptando su modelo educativo el cual se basa en un 70% práctica, 30% teoría, lo que permite desarrollar en el estudiante las capacidades de: saber, saber hacer, saber ser.

OBJETO PRINCIPAL DE LA UNIVERSIDAD ES:

Hacer programas cortos de educación superior de dos años, con las características de intensidad, pertinencia, flexibilidad y calidad. Formar, a partir de egresados de bachillerato técnicos superiores universitarios aptos para la aplicación de conocimientos y la solución de problemas con un sentido de innovación en la incorporación de los avances científicos y tecnológicos. Desarrollar estudios o proyectos en las áreas de su competencia, que se traduzcan en aportaciones que constituyen al mejoramiento y mejor eficacia de la producción de bienes y/o servicios y a la evaluación de la calidad de vida de la comunidad.

DESARROLLAR PROGRAMAS DE APOYO TECNICO EN BENEFICIO DE LA COMUNIDAD:

Promover la cultura científica y tecnológica, y desarrollar funciones de vinculación con los sectores público, privado y social para contribuir al desarrollo tecnológico y social de la comunidad.

Este informe se emite derivado de la información requerida con el objeto de consolidar la Cuenta Pública Estatal del periodo Enero-Diciembre 2016 y para dar cumplimiento al Artículo 38 fracción IV, Primer párrafo del Órgano de Fiscalización Superior.

Cuenta Pública 2016
Estado de Situación Financiera
Al 31 de Diciembre de 2016 y 2015
(Pesos)

Ente Público: UNIVERSIDAD TECNOLOGICA DE NAYARIT

CONCEPTO	Año 2016	Año 2015
ACTIVO		
Activo Circulante		
Efectivo y Equivalentes	28,227,957.25	30,349,465.42
Derechos a Recibir Efectivo o Equivalentes	10,765,883.46	7,381,313.35
Derechos a Recibir Bienes o Servicios	0.00	0.00
Inventarios	0.00	0.00
Almacenes	0.00	0.00
Estimación por Pérdida o Deterioro de Activos Circulantes	0.00	0.00
Otros Activos Circulantes	0.00	0.00
Total de Activos Circulantes	**38,993,840.71**	**37,730,778.77**
Activo No Circulante		
Inversiones Financieras a Largo Plazo	0.00	0.00
Derechos a Recibir Efectivo o Equivalentes a Largo Plazo	0.00	0.00
Bienes Inmuebles, Infraestructura y Construcciones en	331,605,767.16	331,505,518.45
Bienes Muebles	122,438,100.19	132,338,293.67
Activos Intangibles	2,235,287.28	2,056,875.28
Depreciación, Deterioro y Amortización Acumulada de Bienes	-120,932,849.45	-126,300,734.15
Activos Diferidos	62,406.00	62,406.00
Estimación por Pérdida o Deterioro de Activos no Circulantes	0.00	0.00
Otros Activos no Circulantes	0.00	0.00
Total de Activos No Circulantes	**335,408,711.18**	**339,662,359.25**
TOTAL DEL ACTIVO	**374,402,551.89**	**377,393,138.02**

CONCEPTO	Año 2016	Año 2015
PASIVO		
Pasivo Circulante		
Cuentas por Pagar a Corto Plazo	21,461,596.35	23,855,371.14
Documentos por Pagar a Corto Plazo	0.00	0.00
Porción a Corto Plazo de la Deuda Pública a Largo Plazo	0.00	0.00
Títulos y Valores a Corto Plazo	0.00	0.00
Pasivos Diferidos a Corto Plazo	0.00	0.00
Fondos y Bienes de Terceros en Garantía y/o Administración a Corto Plazo	0.00	0.00
Provisiones a Corto Plazo	0.00	0.00
Otros Pasivos a Corto Plazo	6,626,994.53	6,626,994.53
Total de Pasivos Circulantes	**28,088,590.88**	**30,482,365.67**
Pasivo No Circulante		
Cuentas por Pagar a Largo Plazo	0.00	0.00
Documentos por Pagar a Largo Plazo	0.00	0.00
Deuda Pública a Largo Plazo	0.00	0.00
Pasivos Diferidos a Largo Plazo	0.00	0.00
Fondos y Bienes de Terceros en Garantía y/o en Administración a Largo Plazo	0.00	0.00
Provisiones a Largo Plazo	0.00	0.00
Total de Pasivos No Circulantes	**0.00**	**0.00**
TOTAL DEL PASIVO	**28,088,590.88**	**30,482,365.67**
HACIENDA PÚBLICA/ PATRIMONIO		
Hacienda Pública/Patrimonio Contribuido	**96,902,043.47**	**97,056,208.68**
Aportaciones	0.00	0.00
Donaciones de Capital	8,243,655.65	8,243,655.65
Actualización de la Hacienda Pública / Patrimonio	88,658,387.82	88,812,553.03
Hacienda Pública/Patrimonio Generado	**249,411,917.54**	**249,854,563.67**
Resultados del Ejercicio (Ahorro / Desahorro)	372,367.19	-8,465,491.37
Resultados de Ejercicios Anteriores	64,424,165.66	73,704,670.35
Revalúos	184,615,384.69	184,615,384.69
Reservas	0.00	0.00
Rectificaciones de Resultados de Ejercicios Anteriores	0.00	0.00
Exceso o Insuficiencia en la Actualización de la Hacienda	**0.00**	**0.00**
Resultado por Posición Monetaria	0.00	0.00
Resultado por Tenencia de Activos no Monetarios	0.00	0.00
Total Hacienda Pública/ Patrimonio	**346,313,961.01**	**346,910,772.35**
TOTAL DEL PASIVO Y HACIENDA PÚBLICA / PATRIMONIO	**374,402,551.89**	**377,393,138.02**

Bajo protesta de decir verdad declaramos que los Estados Financieros y sus Notas son razonablemente correctos y responsabilidad del emisor

L.A.E. ALEJANDRO FONSECA GONZÁLEZ
RECTOR

LIC. NAYANCI ESPINOSA PARRA
DIRECTORA DE ADMINISTRACIÓN Y FINANZAS

Cuenta Pública 2016
Estado de Actividades
Del 1 de Enero al 31 de Diciembre de 2016 y 2015
(Pesos)

Ente Público: UNIVERSIDAD TECNOLOGICA DE NAYARIT

Concepto	2016	2015
INGRESOS Y OTROS BENEFICIOS		
Ingresos de la Gestión	**39,243,029.18**	**24,246,439.95**
Impuestos	0.00	0.00
Cuotas y Aportaciones de Seguridad Social	0.00	0.00
Contribuciones de Mejoras	0.00	0.00
Derechos	0.00	0.00
Productos de Tipo Corriente	0.00	0.00
Aprovechamientos de Tipo Corriente	0.00	0.00
Ingresos por Venta de Bienes y Servicios	39,243,029.18	24,246,439.95
Ingresos no Comprendidos en las Fracciones de la Ley de Ingresos Causados en Ejercicios Fiscales Anteriores Pendientes de Liquidación o Pago	0.00	0.00
Participaciones, Aportaciones, Transferencias, Asignaciones, Subsidios y Otras Ayudas	**96,193,610.33**	**116,537,566.24**
Participaciones y Aportaciones	49,507,404.22	0.00
Transferencias, Asignaciones, Subsidios y Otras ayudas	46,686,206.11	116,537,566.24
Otros Ingresos y Beneficios	**480,450.92**	**588,803.59**
Ingresos Financieros	474,564.62	385,856.16
Incremento por Variación de Inventarios	0.00	0.00
Disminución del Exceso de Estimaciones por Pérdida o Deterioro u Obsolescencia	0.00	0.00
Disminución del Exceso de Provisiones	0.00	0.00
Otros Ingresos y Beneficios Varios	5,886.30	202,947.43
Total de Ingresos y Otros Beneficios	***135,917,090.43***	***141,372,809.78***

Concepto	2016	2015
GASTOS Y OTRAS PÉRDIDAS		
Gastos de Funcionamiento	**129,212,952.08**	**135,173,555.26**
Servicios Personales	82,666,515.59	76,294,054.56
Materiales y Suministros	6,432,724.80	6,538,499.54
Servicios Generales	40,113,711.69	52,341,001.16
Transferencias, Asignaciones, Subsidios y Otras Ayudas	**0.00**	**0.00**
Transferencias Internas y Asignaciones al Sector Público	0.00	0.00
Transferencias al Resto del Sector Público	0.00	0.00
Subsidios y Subvenciones	0.00	0.00
Ayudas Sociales	0.00	0.00
Pensiones y Jubilaciones	0.00	0.00
Transferencias a Fideicomisos, Mandatos y Contratos Análogos	0.00	0.00
Transferencias a la Seguridad Social	0.00	0.00
Donativos	0.00	0.00
Transferencias al Exterior	0.00	0.00
Participaciones y Aportaciones	**0.00**	**0.00**
Participaciones	0.00	0.00
Aportaciones	0.00	0.00
Convenios	0.00	0.00
Intereses, Comisiones y Otros Gastos de la Deuda Pública	**0.00**	**0.00**
Intereses de la Deuda Pública	0.00	0.00
Comisiones de la Deuda Pública	0.00	0.00
Gastos de la Deuda Pública	0.00	0.00
Costo por Coberturas	0.00	0.00
Apoyos Financieros	0.00	0.00
Otros Gastos y Pérdidas Extraordinarias	**6,331,771.16**	**14,664,745.89**
Estimaciones, Depreciaciones, Deterioros, Obsolescencia y Amortizaciones	6,331,771.16	14,664,745.89
Provisiones	0.00	0.00
Disminución de Inventarios	0.00	0.00
Aumento por Insuficiencia de Estimaciones por Pérdida o Deterioro y Obsolescencia	0.00	0.00
Aumento por Insuficiencia de Provisiones	0.00	0.00
Otros Gastos	0.00	0.00
Inversión Pública	**0.00**	**0.00**
Inversión Pública no Capitalizable	0.00	0.00
Total de Gastos y Otras Pérdidas	***135,544,723.24***	***149,838,301.15***
Resultados del Ejercicio (Ahorro/Desahorro)	***372,367.19***	***-8,465,491.37***

Bajo protesta de decir verdad declaramos que los Estados Financieros y sus Notas son razonablemente correctos y responsabilidad del emisor

L.A.E. ALEJANDRO FONSECA GONZÁLEZ
RECTOR

L.C. NAYANCI ESPINOSA PARRA
DIRECTORA DE ADMINISTRACIÓN Y FINANZAS

Cuenta Pública 2016
Estado de Variación en la Hacienda Pública
Del 1 de Enero al 31 de Diciembre de 2016
(pesos)

Ente Público: UNIVERSIDAD TECNOLOGICA DE NAYARIT

Concepto	Hacienda Pública/Patrimonio Contribuido	Hacienda Pública/Patrimonio Generado de Ejercicios Anteriores	Hacienda Pública/Patrimonio Generado del Ejercicio	Ajustes por Cambios de Valor	TOTAL
Rectificaciones de Resultados de Ejercicios Anteriores	**0.00**	**0.00**	**0.00**	**0.00**	**0.00**
Patrimonio Neto Inicial Ajustado del Ejercicio	**97,056,208.68**	**0.00**	**0.00**	**0.00**	**97,056,208.68**
Aportaciones	0.00	0.00	0.00	0.00	**0.00**
Donaciones de Capital	8,243,655.65	0.00	0.00	0.00	**8,243,655.65**
Actualización de la Hacienda Pública/Patrimonio	88,812,553.03	0.00	0.00	0.00	**88,812,553.03**
Variaciones de la Hacienda Pública/Patrimonio Neto del Ejercicio	**0.00**	**258,320,055.04**	**-8,465,491.37**	**0.00**	**249,854,563.67**
Resultados del Ejercicio (Ahorro/Desahorro)	0.00	0.00	-8,465,491.37	0.00	**-8,465,491.37**
Resultados de Ejercicios Anteriores	0.00	73,704,670.35	0.00	0.00	**73,704,670.35**
Revalúos	0.00	184,615,384.69	0.00	0.00	**184,615,384.69**
Reservas	0.00	0.00	0.00	0.00	**0.00**
Hacienda Pública/Patrimonio Neto Final del Ejercicio 2015	**97,056,208.68**	**258,320,055.04**	**-8,465,491.37**	**0.00**	**346,910,772.35**
Cambios en la Hacienda Pública/Patrimonio Neto del Ejercicio 2016	**-154,165.21**	**0.00**	**0.00**	**0.00**	**-154,165.21**
Aportaciones	0.00	0.00	0.00	0.00	**0.00**
Donaciones de Capital	0.00	0.00	0.00	0.00	**0.00**
Actualización de la Hacienda Pública/Patrimonio	-154,165.21	0.00	0.00	0.00	**-154,165.21**
Variaciones de la Hacienda Pública/Patrimonio Neto del Ejercicio 2016	**0.00**	**-9,280,504.69**	**8,837,858.56**	**0.00**	**-442,646.13**
Resultados del Ejercicio (Ahorro/Desahorro)	0.00	0.00	8,837,858.56	0.00	**8,837,858.56**
Resultados de Ejercicios Anteriores	0.00	-9,280,504.69	0.00	0.00	**-9,280,504.69**
Revalúos	0.00	0.00	0.00	0.00	**0.00**
Reservas	0.00	0.00	0.00	0.00	**0.00**
Saldo Neto en la Hacienda Pública / Patrimonio 2016	**96,902,043.47**	**249,039,550.35**	**372,367.19**	**0.00**	**346,313,961.01**

Bajo protesta de decir verdad declaramos que los Estados Financieros y sus Notas son razonablemente correctos y responsabilidad del emisor

L.A.E. ALEJANDRO FONSECA GONZÁLEZ
RECTOR

LIC. NAYANCI ESPINOSA PARRA
DIRECTORA DE ADMINISTRACIÓN Y FINANZAS

Cuenta Pública 2016
Estado de Cambios en la Situación Financiera
Del 1 de Enero al 31 de Diciembre de 2016
(Pesos)

Ente Público: UNIVERSIDAD TECNOLOGICA DE NAYARIT

Concepto	Origen	Aplicación	Concepto	Origen	Aplicación
ACTIVO	**12,021,701.65**	**9,031,115.52**	**PASIVO**	**0.00**	**2,393,774.79**
Activo Circulante	**2,121,508.17**	**3,384,570.11**	**Pasivo Circulante**	**0.00**	**2,393,774.79**
Efectivo y Equivalentes	2,121,508.17	0.00	Cuentas por Pagar a Corto Plazo	0.00	2,393,774.79
Derechos a Recibir Efectivo o Equivalentes	0.00	3,384,570.11	Documentos por Pagar a Corto Plazo	0.00	0.00
Derechos a Recibir Bienes o Servicios	0.00	0.00	Porción a Corto Plazo de la Deuda Pública a Largo Plazo	0.00	0.00
Inventarios	0.00	0.00	Títulos y Valores a Corto Plazo	0.00	0.00
Almacenes	0.00	0.00	Pasivos Diferidos a Corto Plazo	0.00	0.00
Estimación por Pérdida o Deterioro de Activos Circulantes	0.00	0.00	Fondos y Bienes de Terceros en Garantía y/o Administración a Corto Plazo	0.00	0.00
Otros Activos Circulantes	0.00	0.00	Provisiones a Corto Plazo	0.00	0.00
Activo No Circulante	**9,900,193.48**	**5,646,545.41**	Otros Pasivos a Corto Plazo		
			Pasivo No Circulante	**0.00**	**0.00**
Inversiones Financieras a Largo Plazo	0.00	0.00			
Derechos a Recibir Efectivo o Equivalentes a Largo Plazo	0.00	0.00	Cuentas por Pagar a Largo Plazo	0.00	0.00
Bienes Inmuebles, Infraestructura y Construcciones en Proceso	0.00	100,248.71	Documentos por Pagar a Largo Plazo	0.00	0.00
Bienes Muebles	9,900,193.48	0.00	Deuda Pública a Largo Plazo	0.00	0.00
Activos Intangibles	0.00	178,412.00	Pasivos Diferidos a Largo Plazo	0.00	0.00
Depreciación, Deterioro y Amortización Acumulada de Bienes	0.00	5,367,884.70	Fondos y Bienes de Terceros en Garantía y/o en Administración a Largo Plazo	0.00	0.00
Activos Diferidos	0.00	0.00	Provisiones a Largo Plazo	0.00	0.00
Estimación por Pérdida o Deterioro de Activos no Circulantes	0.00	0.00			
Otros Activos no Circulantes	0.00	0.00	**HACIENDA PÚBLICA/ PATRIMONIO**	**8,837,858.56**	**9,434,669.90**
			Hacienda Pública/Patrimonio Contribuido	**0.00**	**154,165.21**
			Aportaciones	0.00	0.00
			Donaciones de Capital	0.00	0.00
			Actualización de la Hacienda Pública / Patrimonio	0.00	154,165.21
			Hacienda Pública/Patrimonio Generado	**8,837,858.56**	**9,280,504.69**
			Resultados del Ejercicio (Ahorro / Desahorro)	8,837,858.56	0.00
			Resultados de Ejercicios Anteriores	0.00	9,280,504.69
			Revalúos	0.00	0.00
			Reservas	0.00	0.00
			Rectificaciones de Resultados de Ejercicios Anteriores	0.00	0.00
			Exceso o Insuficiencia en la Actualización de la Hacienda Pública/Patrimonio	**0.00**	**0.00**
			Resultado por Posición Monetaria	0.00	0.00
			Resultado por Tenencia de Activos no Monetarios	0.00	0.00

Bajo protesta de decir verdad declaramos que los Estados Financieros y sus Notas son razonablemente correctos y responsabilidad del emisor

L.A.E. ALEJANDRO FONSECA GONZÁLEZ
RECTOR

LIC. NAYANCI ESPINOSA PARRA
DIRECTORA DE ADMINISTRACIÓN Y FINANZAS

Cuenta Pública 2016
Estado de Flujos de Efectivo
Del 1 de Enero al 31 de Diciembre de 2016 y 2015
(Pesos)

Ente Público: UNIVERSIDAD TECNOLOGICA DE NAYARIT

Concepto	2016	2015
Flujos de Efectivo de las Actividades de Operación		
Origen	**133,828,460.76**	**147,411,340.25**
Impuestos	0.00	0.00
Cuotas y Aportaciones de Seguridad Social	0.00	0.00
Contribuciones de mejoras	0.00	0.00
Derechos	0.00	0.00
Productos de Tipo Corriente	0.00	0.00
Aprovechamientos de Tipo Corriente	0.00	0.00
Ingresos por Venta de Bienes y Servicios	39,243,029.18	24,246,439.95
Ingresos no Comprendidos en las Fracciones de la Ley de Ingresos Causados en Ejercicios Fiscales Anteriores Pendientes de Liquidación o Pago	0.00	0.00
Participaciones y Aportaciones	49,507,404.22	0.00
Transferencias, Asignaciones y Subsidios y Otras Ayudas	45,078,027.36	115,495,995.49
Otros Orígenes de Operación	0.00	7,668,904.81
Aplicación	**132,932,616.84**	**130,877,153.59**
Servicios Personales	80,271,446.56	73,036,007.06
Materiales y Suministros	6,321,071.71	6,538,499.54
Servicios Generales	39,932,644.62	51,302,646.99
Transferencias Internas y Asignaciones al Sector Público	0.00	0.00
Transferencias al resto del Sector Público	0.00	0.00
Subsidios y Subvenciones	0.00	0.00
Ayudas Sociales	0.00	0.00
Pensiones y Jubilaciones	0.00	0.00
Transferencias a Fideicomisos, Mandatos y Contratos Análogos	0.00	0.00
Transferencias a la Seguridad Social	0.00	0.00
Donativos	0.00	0.00
Transferencias al Exterior	0.00	0.00
Participaciones	0.00	0.00
Aportaciones	0.00	0.00
Convenios	0.00	0.00
Otras Aplicaciones de Operación	6,407,453.95	0.00
Flujos Netos de Efectivo por Actividades de Operación	**895,843.92**	**16,534,186.66**

Concepto	2016	2015
Flujos de Efectivo de las Actividades de Inversión		
Origen	**0.00**	**0.00**
Bienes Inmuebles, Infraestructura y Construcciones en Proceso	0.00	0.00
Bienes Muebles	0.00	0.00
Otros Orígenes de Inversión	0.00	0.00
Aplicación	**3,017,352.09**	**21,065,095.84**
Bienes Inmuebles, Infraestructura y Construcciones en Proceso	100,248.71	14,679,589.25
Bienes Muebles	2,731,151.38	6,072,406.59
Otras Aplicaciones de Inversión	185,952.00	313,100.00
Flujos Netos de Efectivo por Actividades de Inversión	**-3,017,352.09**	**-21,065,095.84**
Flujo de Efectivo de las Actividades de Financiamiento		
Origen	**0.00**	**0.00**
Endeudamiento Neto	0.00	0.00
Interno	0.00	0.00
Externo	0.00	0.00
Otros Orígenes de Financiamiento	0.00	0.00
Aplicación	**0.00**	**0.00**
Servicios de la Deuda	0.00	0.00
Interno	0.00	0.00
Externo	0.00	0.00
Otras Aplicaciones de Financiamiento	0.00	0.00
Flujos netos de Efectivo por Actividades de Financiamiento	**0.00**	**0.00**
Incremento/Disminución Neta en el Efectivo y Equivalentes al Efectivo	**-2,121,508.17**	**-4,530,909.18**
Efectivo y Equivalentes al Efectivo al inicio del Ejercicio	**30,349,465.42**	**34,880,374.60**
Efectivo y Equivalentes al Efectivo al final del Ejercicio	**28,227,957.25**	**30,349,465.42**

Bajo protesta de decir verdad declaramos que los Estados Financieros y sus Notas son razonablemente correctos y responsabilidad del emisor

L.A.E. ALEJANDRO FONSECA GONZÁLEZ
RECTOR

LIC. NAYANCI ESPINOSA PARRA
DIRECTORA DE ADMINISTRACIÓN Y FINANZAS

Cuenta Pública 2016

Estado Analítico del Activo

Del 1 de Enero al 31 de Diciembre de 2016

(Pesos)

Ente Público: UNIVERSIDAD TECNOLOGICA DE NAYARIT

Concepto	Saldo Inicial 1	Cargos del Periodo 2	Abonos del Periodo 3	Saldo Final 4 =(1+2-3)	Variación del Periodo (4-1)
ACTIVO					
Activo Circulante	**37,730,778.77**	**873,990,420.11**	**872,727,358.17**	**38,993,840.71**	**1,263,061.94**
Efectivo y Equivalentes	30,349,465.42	701,717,536.88	703,839,045.05	28,227,957.25	-2,121,508.17
Derechos a Recibir Efectivo o Equivalentes	7,381,313.35	172,272,883.23	168,888,313.12	10,765,883.46	3,384,570.11
Derechos a Recibir Bienes o Servicios	0.00	0.00	0.00	0.00	0.00
Inventarios	0.00	0.00	0.00	0.00	0.00
Almacenes	0.00	0.00	0.00	0.00	0.00
Estimación por Pérdida o Deterioro de Activos Circulantes	0.00	0.00	0.00	0.00	0.00
Otros Activos Circulantes	0.00	0.00	0.00	0.00	0.00
Activo No Circulante	**339,662,359.25**	**14,717,007.95**	**18,970,656.02**	**335,408,711.18**	**-4,253,648.07**
Inversiones Financieras a Largo Plazo	0.00	0.00	0.00	0.00	0.00
Derechos a Recibir Efectivo o Equivalentes a Largo Plazo	0.00	0.00	0.00	0.00	0.00
Bienes Inmuebles, Infraestructura y Construcciones en Proceso	331,505,518.45	100,248.71	0.00	331,605,767.16	100,248.71
Bienes Muebles	132,338,293.67	2,731,151.38	12,631,344.86	122,438,100.19	-9,900,193.48
Activos Intangibles	2,056,875.28	185,952.00	7,540.00	2,235,287.28	178,412.00
Depreciación, Deterioro y Amortización Acumulada de Bienes	-126,300,734.15	11,699,655.86	6,331,771.16	-120,932,849.45	5,367,884.70
Activos Diferidos	62,406.00	0.00	0.00	62,406.00	0.00
Estimación por Pérdida o Deterioro de Activos no Circulantes	0.00	0.00	0.00	0.00	0.00
Otros Activos no Circulantes	0.00	0.00	0.00	0.00	0.00
TOTAL DEL ACTIVO	**377,393,138.02**	**888,707,428.06**	**891,698,014.19**	**374,402,551.89**	**-2,990,586.13**

Bajo protesta de decir verdad declaramos que los Estados Financieros y sus Notas son razonablemente correctos y responsabilidad del emisor

L.A.E. ALEJANDRO FONSECA GONZÁLEZ
RECTOR

LIC. NAYANCI ESPINOSA PARRA
DIRECTORA DE ADMINISTRACIÓN Y FINANZAS

Cuenta Pública 2016

Estado Analítico de la Deuda y Otros Pasivos

Del 1 de Enero al 31 de Diciembre de 2016

(Pesos)

Ente Público: UNIVERSIDAD TECNOLOGICA DE NAYARIT

Denominación de las Deudas	Moneda de Contratación	Institución o País Acreedor	Saldo Inicial del Periodo	Saldo Final del Periodo
DEUDA PÚBLICA				
Corto Plazo				
Deuda Interna			**0.00**	**0.00**
Instituciones de Crédito	Peso	México	0.00	0.00
Títulos y Valores	Peso	México	0.00	0.00
Arrendamientos Financieros	Peso	México	0.00	0.00
Deuda Externa			**0.00**	**0.00**
Organismos Financieros Internacionales	Peso	México	0.00	0.00
Deuda Bilateral	Peso	México	0.00	0.00
Títulos y Valores	Peso	México	0.00	0.00
Arrendamientos Financieros	Peso	México	0.00	0.00
Subtotal a Corto Plazo			***0.00***	***0.00***
Largo Plazo				
Deuda Interna			**0.00**	**0.00**
Instituciones de Crédito	Peso	México	0.00	0.00
Títulos y Valores	Peso	México	0.00	0.00
Arrendamientos Financieros	Peso	México	0.00	0.00
Deuda Externa			**0.00**	**0.00**
Organismos Financieros Internacionales	Peso	México	0.00	0.00
Deuda Bilateral	Peso	México	0.00	0.00
Títulos y Valores	Peso	México	0.00	0.00
Arrendamientos Financieros			0.00	0.00
Subtotal a Largo Plazo			***0.00***	***0.00***
Otros Pasivos	Peso	México	**30,482,365.67**	**28,088,590.88**
Total Deuda y Otros Pasivos			***30,482,365.67***	***28,088,590.88***

Bajo protesta de decir verdad declaramos que los Estados Financieros y sus Notas son razonablemente correctos y responsabilidad del emisor

L.A.E. ALEJANDRO FONSECA GONZÁLEZ
RECTOR

LIC. NAYANCI ESPINOSA PARRA
DIRECTORA DE ADMINISTRACIÓN Y FINANZAS

NAYARIT

Universidad Tecnológica de Nayarit
Gobierno del Estado de Nayarit
Organismo Público Descentralizado

Certified System
ISO 9001

UNIVERSIDAD TECNOLÓGICA DE NAYARIT

I.h) Informe sobre Pasivos Contingentes

La Universidad Tecnológica de Nayarit a la fecha no cuenta con pasivos contingentes determinados.

L.A.E. ALEJANDRO FONSECA GONZÁLEZ
RECTOR

LIC. NAYANCI ESPINOSA PARRA
DIRECTORA DE ADMINISTRACIÓN Y FINANZAS

UNIVERSIDAD TECNOLÓGICA DE NAYARIT

CUENTA PÚBLICA EJERCICIO 2016

I) NOTAS A LOS ESTADOS FINANCIEROS.

A).- NOTAS DE DESGLOSE:

I).- NOTAS AL ESTADO DE SITUACIÓN FINANCIERA

ACTIVO $374'402,551.89

Activo Circulante $38'993,840.71

EFECTIVO Y EQUIVALENTES $28'227,957.25

1.- Fondos con afectación específica.

a. **Efectivo:** Esta cuenta importa al 31 de Diciembre 2016 $7,842.27 del Fondo Fijo revolvente del área de Servicios Generales.
b. **Bancos:** Los recursos disponibles en esta cuenta por $28'220,114.98 corresponden a diferentes Fuentes de Financiamiento los cuales están pendientes de ejercerse en su totalidad, así como retenciones por enterar realizadas por concepto de ISPT, IMSS, INFONAVIT, retenciones ramo familiar, y otras aportaciones del personal a pagar en el siguiente ejercicio en apego a la normatividad vigente.

Efectivo (Fondos Fijos).

ÁREA	NOMBRE	IMPORTE
SERVICIOS. GRALES.	BALDERAS SÁNCHEZ ALFREDO A.	5,342.27
DIRECCION ADMON Y FINANZAS	BERTHA MAGDALENA BARRAZA PLANTILLAS	2,500.00
	Total	$7,842.27

Bancos (efectivo).

CUENTAS BANCARIAS DE LA UNIVERSIDAD TECNOLÓGICA DE NAYARIT CON SALDOS AL 31 DE DICIEMBRE DE 2016

NO. CUENTA BANCARIA	INSTITUCIÓN	NOMBRE	TIPO DE RECURSO	SALDO / IMPORTE
7000/3914583	BANAMEX	ESTIMULOS	PROPIO	69,229.25
7000/3732280	BANAMEX	FDO. DE CONTINGENCIA	PROPIO	2,628,284.93
7000/5065079	BANAMEX	REC.PROPIOS 2001	PROPIO	1,159,599.55
0108612315	BBVA BANCOMER	REC.PROPIOS 2001	PROPIO	273,664.17
0660400174	BANORTE	REC.PROPIOS 2010	PROPIO	28,119.01
7000/52895187	BANAMEX	REC. PROPIOS 2013	PROPIO	263,188.41
0862801687	BANORTE	REC.PROPIOS 2013	PROPIO	79,712.77
7007/1625417	BANAMEX	REC.PROPIOS 2014	PROPIO	111,711.55
0194943406	BBVA BANCOMER	REC.PROPIOS 2014	PROPIO	893,262.02
7009/148468	BANAMEX	REC.PROPIOS 2015	PROPIO	2,844,654.49
7009/8596222	BANAMEX	REC. PROPIOS 2016	PROPIO	2,612,052.40
7009/148476	BANAMEX	REC.PROPIOS ALUMNOS	PROPIO	582.53
0197956045	BBVA BANCOMER	CÉDULAS	PROPIO	2,922,741.35
7005/3031380	BANAMEX	CEELEX 2013	PROPIO	1,967,674.84
197955766	BBVA BANCOMER	CEELEX 2015	PROPIO	0.00
7003/7919894	BANAMEX	MEXIFRUTAS	PROPIO	31,503.91
0845908132	BANORTE	CONGRESO ANIMACIÓN TURISTICA	PROPIO	11,097.34
0194034341	BBVA BANCOMER	CONACYT	PROPIO	623,738.65
7008/7473781	BANAMEX	CONVENIOS	PROPIO	2,299,171.03
0102769689	BBVA BANCOMER	CONVENIOS	PROPIO	6.45
7000/6493635	BANAMEX	FEDERAL 2003	FEDERAL	201,315.87
7010/365101	BANAMEX	FEDERAL 2016	FEDERAL	4,684,226.68
7000/4794328	BANAMEX	BECAS FONABEC	FEDERAL	3,413.75
7000/4398090	BANAMEX	PROMEP	FEDERAL	16,781.99
9000452 DLLS	BANAMEX	PROMEP 2012	FEDERAL	44,952.26
0197085141	BBVA BANCOMER	PRODEP	FEDERAL	143,751.75
7001/5201752	BANAMEX	FDO. DE APOYO A CALIDAD 2011	FEDERAL	256,630.60
7004/669629	BANAMEX	FDO. DE APOYO A CALIDAD 2012	FEDERAL	137,237.98
0194034384	BBVA BANCOMER	FDO. DE APOYO A CALIDAD	FEDERAL	136,595.56

ESTAS NOTAS SON PARTE INTEGRANTE DE LOS ESTADOS FINANCIEROS BÁSICOS

		2013		
0193891488	BBVA BANCOMER	FADOES	FEDERAL	11,567.47
7010/5338498	BANAMEX	REMANENTE 2015	FEDERAL	0.00
7011/931989	BANAMEX	PFCE 2016	FEDERAL	345,248.61
7000/4021094	BANAMEX	ESTATAL 2001	ESTATAL	53,946.03
7000/4398066	BANAMEX	ESTATAL 2004	ESTATAL	17,608.23
7000/4398082	BANAMEX	ESTATAL 2005	ESTATAL	702,078.03
7000/4794336	BANAMEX	ESTATAL 2006	ESTATAL	61,883.52
0150049557	BBVA BANCOMER	ESTATAL 2006	ESTATAL	1,865.00
7000/4972552	BANAMEX	ESTATAL 2007	ESTATAL	85,121.42
0159042946	BBVA BANCOMER	ESTATAL 2008	ESTATAL	5,728.09
7000/6316458	BANAMEX	ESTATAL 2010	ESTATAL	24,959.32
0170712566	BBVA BANCOMER	ESTATAL 2010	ESTATAL	16,866.87
7000/6704326	BANAMEX	ESTATAL 2011	ESTATAL	77,278.31
7002/7845671	BANAMEX	ESTATAL 2012	ESTATAL	99,126.85
7005/889546	BANAMEX	ESTATAL 2013	ESTATAL	105,371.65
7007/1436843	BANAMEX	ESTATAL 2014	ESTATAL	51,092.81
7008/7639884	BANAMEX	ESTATAL 2015	ESTATAL	148,890.41
7009/8596230	BANAMEX	ESTATAL 2016	ESTATAL	1,966,581.27
			SALDO TOTAL	**$ 28,220,114.98**

- **Resumen de Integración de la cuenta Efectivo y Equivalentes.**

NOMBRE DE LA CUENTA	IMPORTE
1111 Caja	7,842.27
1112 Bancos/Tesorería.	$28'220,114.98
Total	$28'227,957.25

DERECHOS A RECIBIR EFECTIVO Y EQUIVALENTES Y BIENES O SERVICIOS A RECIBIR $10'765,883.46

2.- Por tipo de Contribución:

CUENTAS POR COBRAR A CORTO PLAZO $2,069,184.49, su saldo se integra:

a. $399.99 Corresponde a saldo del Apoyo a Profesores de Tiempo Completo con Perfil Deseable del "Programa para el Desarrollo Profesional Docente, para el Tipo Superior" (PRODEP) 2014, oficio No. DSA/103.5/14/7014 ;

b. $460,605.75 ($62,850.00 Dlls. Al T. C. de $16.095 M. N. $1'011,570.75 importe original, de los cuales en 2016 nos depositaron $550,965.00)

favoreciendo "Becas para estudios de posgrado de alta calidad" con oficio No. DSA/103.5/15/8817 de Julio 23 de 2015.

c. $1'608,178.75 correspondiente a Subsidio Estatal 2016 por recibir , con oficios de gestión UTN18/DAF/16/051 por UTN18/DAF/16/142 $378,000.00 y UTN18/DAF/16/143 por $430,000.00

Convenios: En cuanto al Fondo de Apoyo a la Calidad, la contraparte que la Federación establece debe aportar el estado, no se ha cumplimentado por parte de este, de los años 2009 a 2013, sumando $31'683.840.00 de 2009 a 2013, no obstante se han realizado las gestiones necesarias como se observa en oficio adjunto No. UTN18/DAF/14/154, situación que ha sido revelada en las notas a los Estados Financieros de la Entidad.

DEUDORES POR COBRAR A CORTO PLAZO: $8'696,698.97

El saldo de este rubro se integra principalmente por operaciones entre fondos de la Institución a cubrirse mutuamente en el siguiente ejercicio y que por necesidades de la propia operación se efectúan estas transferencias, correspondiéndose a su vez con el pasivo registrado en "Otras Cuentas por Pagar"; por reembolsos para y/por la realización de comisiones, adquisiciones de Bienes o Servicios y por cargos a personal por Maestrías, otras UUT´s, terceros y operaciones menores.

3.- En desagregación por su vencimiento:

UNIVERSIDAD TECNOLOGICA DE NAYARIT
DEUDORES DIVERSOS POR COBRAR A CORTO PLAZO

CUENTA	NOMBRE	SALDO ACTUAL			
		90 DIAS	180 DIAS	365 DIAS	>365 DIAS
1123-4-02-11-3-001	UNIVERSIDAD TECNOLOGICA LA SELVA				$12,865.68
1123-4-02-11-3-002	UNIVERSIDAD TECNOLOGICA DEL VALLE DE MEZQUITAL				$12,865.68
1123-4-02-12-3-002	METLIFE				$473.97
1123-4-02-13-1-601-13	ESTATAL 1/1 OPERATIVO 2013				$363,915.53
1123-4-02-13-2-1295-01	NARES GONZALEZ MARIA LOURDES (V) RP				$2,488.00
1123-4-02-13-2-1411-02	BARRAZA PLANTILLAS BERTHA MAGDALENA (OG)				$150,000.00
1123-4-02-13-2-9999	EMPLEADOS VARIOS				$100.00
1123-4-02-13-3-023	UNIVERSIDAD TECNOLOGICA DE LA SIERRA				$840,115.00
1123-4-02-14-1-402-16	RECURSOS PROPIOS 2016	$1,000.00			
1123-4-02-14-2-1102-01	DIAZ MONTES SANDRA (V)				$658.10
1123-4-02-14-2-1297-02	MEDINA BRISEÑO ERIKA RICARDA (OG)				$12,000.00
1123-4-02-14-2-1411-02	BARRAZA PLANTILLAS BERTHA MAGDALENA (OP) RP				$387,117.86
1123-4-02-14-3-9999	VARIOS				$48,000.00
1123-4-02-15-2-1100-02	ZUÑIGA SAUCEDO JUAN CARLOS (OG)	-$92.49			

1123-4-02-15-2-1102-01	DIAZ MONTES SANDRA (V)				$129.00
1123-4-02-15-2-1285-01	RAMOS SANTOYO KATIA NAYELY (V)				$421.00
1123-4-02-15-2-1342-02	ORTEGA CUEVAS BRISA DEL CARMEN (OG)				$675.30
1123-4-02-15-2-1412-02	RAMIREZ BARRERA CAROLINA (OG)				$675.30
1123-4-02-16-1-401-03	FONDO DE CONTINGENCIA 2003	$42.84			
1123-4-02-16-1-402-01	RECURSOS PROPIOS 2001	$101.47			
1123-4-02-16-1-402-12	RECURSOS PROPIOS 2012	$64,813.06			
1123-4-02-16-1-402-13	RECURSOS PROPIOS 2013	$88,782.93			
1123-4-02-16-1-402-14	RECURSOS PROPIOS 2014	$167.26			
1123-4-02-16-1-402-15	RECURSOS PROPIOS 2015	$111,358.89			
1123-4-02-16-1-403-13	CEELEX 2013	$20,128.20			
1123-4-02-16-1-601-04	ESTATAL 2004	$2,496.72			
1123-4-02-16-1-601-05	ESTATAL 2005	$21,957.62			
1123-4-02-16-1-601-06	ESTATAL 2006	$7,877.01			
1123-4-02-16-1-601-08	ESTATAL 2008	$3,258.05			
1123-4-02-16-1-601-10	ESTATAL 2010	$2,358.97			
1123-4-02-16-1-601-11	ESTATAL 2011	$15,811.66			
1123-4-02-16-1-601-12	ESTATAL 2012	$33,438.81			
1123-4-02-16-1-601-13	ESTATAL 2013	$6.40			
1123-4-02-16-1-601-14	ESTATAL 2014	$921.75			
1123-4-02-16-1-601-16	ESTATAL 2016	$3,256,039.94			
1123-4-02-16-2-1007-02	DEL MURO CARCAMO EDUARDO (OG)	$5,698.51			
1123-4-02-16-2-1095-01	GONZALEZ CORTES LEONOR GUADALUPE (V)	-$2,649.50			
1123-4-02-16-2-1095-02	GONZALEZ CORTES LEONOR GUADALUPE (OG)	-$3,118.37			
1123-4-02-16-2-1231-01	RODRIGUEZ LEDEZMA JOSE LUIS (V)	$167.39			
1123-4-02-16-2-1254-01	PRIETO BARRIOS ANA LAURA (V)	$154.00			
1123-4-02-16-2-1262-02	HERNANDEZ ORTIZ BRIAN GERARDO (OG)	-$4,069.10			
1123-4-02-16-2-1340-01	SOTO GONZALEZ ERIKA (V)		$33,695.99		
1123-4-02-16-2-1353-01	FONSECA GONZALEZ ALEJANDRO (V)	$14,040.24			
1123-4-02-16-2-1353-02	FONSECA GONZALEZ ALEJANDRO (OG)	$150,000.00			
1123-4-02-16-2-1411-02	BARRAZA PLANTILLAS BERTHA MAGDALENA (OG)	$1,151,441.00			
1123-4-02-16-2-1415-01	MORAN GARCIA RICARDO (V) RP 2016	$481.00			
1123-4-02-16-2-1474-01	TRUJILLO ARGUELLES DAVID (V)	$142.00			
1123-4-02-16-3-0481	SECRETARIA DE ADMINISTRACION Y FINANZAS		$1,270,623.00		
1123-5-01-02-3-482	CGUT				$15,370.81
1123-6-01-05-2-9999	EMPLEADOS DIVERSOS				$20,000.00
1123-6-01-06-2-9999	EMPLEADOS DIVERSOS				$5,253.66
1123-6-01-11-3-001	UNIVERSIDAD TECNOLOGICA LA SELVA				$1,777.92
1123-6-01-11-3-002	UNIVERSIDAD TECNOLOGICA DEL VALLE DE MEZQUITAL				$1,777.92
1123-6-01-12-2-9999	EMPLEADOS DIVERSOS				$24,500.00
1123-6-01-13-2-9998	EMPLEADOS DIVERSOS DEPORTIVO				$85,250.00

ESTAS NOTAS SON PARTE INTEGRANTE DE LOS ESTADOS FINANCIEROS BÁSICOS

1123-6-01-13-3-9999	VARIOS				$306,000.00
1123-6-01-14-1-402-16	RECURSOS PROPIOS 2016	$62.13			
1123-6-01-14-1-601-08	ESTATAL 2008	$43.15			
1123-6-01-14-1-601-16	ESTATAL 2016	$370.93			
1123-6-01-14-2-1015-01	GUZMAN ROBLES MARTHA LORENA (V)				$1,256.14
1123-6-01-14-2-9999	EMPLEADOS DIVERSOS				$2,527.57
1123-6-01-16-1-402-16	REC.PROPIOS 2016	$40,822.90			
1123-6-01-16-2-1353-01	FONSECA GONZALEZ ALEJANDRO (V)		$33,209.79		
1123-6-01-16-2-1368-01	ALANIS REYES JOSE ANTONIO (V) OP 2016	$13,000.00			
1123-6-01-16-2-9998	EMPLEADOS, OTROS CONCEPTOS		$61,486.79		
1123-6-01-16-2-9999	EMPLEADOS VARIOS		$4,413.59		
	SUMAS	**$4,997,055.37**	**$1,403,429.16**	**$0.00**	**$2,296,214.44**
	TOTAL		**$8,696,698.97**		

Actualmente se está llevando un proceso de depuración integral en relación a los saldos pendiente de cobro al 31 de Diciembre de 2016, indicados con anterioridad. Por lo anterior con fundamento en la NGIFG006- "Norma para la Depuración y cancelación de saldos de la SHCP" y el resultado del mismo se dará a conocer al Consejo Directivo para su aprobación final y el registro contable correspondiente en el ejercicio 2017.

- **Resumen de Integración de Derechos a recibir Efectivo o Equivalentes y Bienes o Servicios a recibir:**

NOMBRE DE LA CUENTA	IMPORTE
Cuentas por Cobrar a Corto Plazo	$ 2'069,184.49
Deudores Diversos por cobrar a C. Plazo	$ 8'696,698.97
Total	$ 10'765,883.46

4.- Bienes Disponibles para su transformación (inventarios).

No aplica.

5.- Cuenta de Almacén.

No aplica.

INVERSIONES FINANCIERAS

6.- Inversiones Financieras en fideicomisos.

No aplica.

7.- Saldos de participaciones y aportaciones de capital.

No aplica.

BIENES MUEBLES, INMUEBLES E INTANGIBLES $456'279,154.63

8.- Bienes muebles e inmuebles.

a) Relación de Bienes Muebles $122'438,100.19, menos su depreciación.

Se muestra en la siguiente tabla la información de la Inversión, agrupada por año de adquisición, incluyendo su depreciación.

Bienes muebles que componen el Patrimonio y Depreciación:

Bienes Muebles	Valor Histórico
Mobiliario y Equipo de Administración	38,255,520.36
Mobiliario y Equipo Educacional y Recreativo	20,861,295.42
Equipo e Instrumental Médico y de Laboratorio	41,954,047.81
Vehículos y Equipo de Transporte	7,633,330.00
Maquinaria, Otros Equipos y Herramientas	13,733,906.60
Total de Bienes	**122,438,100.19**
Menos Depreciación de Bienes Muebles	**109,574,918.09**
Total de Bienes Netos	**12,863,182.10**

En Anexo "a" se muestra el cuadro analítico que conforman la integración de todos los Bienes Muebles, incluyéndose activos intangibles.

b) Relación de Bienes Inmuebles incluyendo su depreciación y revaluación.

DESCRIPCION	VALOR DE ADQUISICION (HISTORICO)	REVALUACION	VALOR DE REPOSICION	DEPRECIACION HISTORICA	INCREMENTO POR REVALUACION	DEPRECIACION REVALUADA	VALOR NETO DE REPOSICION
Terreno (23.464677 héctareas) (1231)	8,243,655.65	144,718,981.30	152,962,636.95	0.00	0.00	0.00	152,962,636.95
Edificios no Habitacionales y Otros Bienes Inmuebles (1233 y 1239)	182,380,215.21	-3,737,085.00	178,643,130.21	53,086,304.02	-43,633,488.39	9,452,815.63	169,190,314.58
	190,623,870.86	140,981,896.30	331,605,767.16	53,086,304.02	-43,633,488.39	9,452,815.63	322,152,951.53

9.- Activos Intangibles y Diferidos: $2'297,693.28, menos su Depreciación.

a) Activos intangibles, software que componen el patrimonio y su depreciación.

Concepto	Valor Histórico	Depreciación Acumulada	Saldo en Libros
Software	$ 2,185,287.28	$1,899,615.73	$ 285,671.55
Licencias	50,000.00	5,500.00	$ 44,500.00
Total de activos intangibles	$ 2,235,287.28	$1,905,115.73	$ 330,171.55

b) Activo Diferido $62,406.00

Activos Diferidos.			
Otros Activos Diferidos	$62,406.00	$0.00	$62,406.00

Suma intangibles y diferidos	$2,297,693.28	$1,905,115.73	$392,577.55

Otros Activos Diferidos, corresponde al depósito realizado ante Comisión Federal de Electricidad (C.F.E.) por el contrato de servicio y suministro de la energía eléctrica, mismo que nos rembolsarán a la cancelación de este

ESTIMACIONES Y DETERIOROS

10.- Criterios utilizados para las Estimaciones.

a) Las adquisiciones de activo fijo se registraron hasta 2011 mediante partida triple:

- Afectando el gasto contra el efectivo;
- Afectando el activo no circulante contra el patrimonio; y
- Afectando las partidas presupuestales.

Consecuentemente, al cierre del año 2011 se observaba la cuenta "Patrimonio adquirido". Sin embargo, al migrar al sistema contable adquirido del Instituto para el Desarrollo Técnico de las Haciendas Públicas (INDETEC), se elimina esa subcuenta del Patrimonio y se transfiere su saldo hacia Resultados de Ejercicios Anteriores

En el mismo sentido, el software adquirido del programa contable INDETEC registra la adquisición de bienes de Activo Fijo mediante una partida doble:

- Afectando el activo no circulante contra el efectivo; y
- Afectando las partidas presupuestales.

Es decir, el sistema de INDETEC ya no reconoce el gasto en el estado de resultados ni el incremento en el patrimonio por el activo adquirido, lo cual conlleva algunas diferencias contables, los cuales no han sido afectados como incremento al patrimonio y descontado los resultados acumulados por la falta de cargo de gasto del capítulo 5000 con motivo a la compra de los activos fijos de dicho ejercicio.

Lo anterior se hace con base a las disposiciones del Manual de Contabilidad Gubernamental expedido por el Consejo Nacional de Armonización Contable (CONAC) contiene la cuenta de Patrimonio Adquirido "3.1.1 Aportaciones", la cual representa los recursos aportados en efectivo o en especie, con fines permanentes de incrementar la Hacienda Pública/Patrimonio del ente público y las cuales difieren al Decreto de Creación del propio Organismo Público en cuanto al criterio de incorporación del patrimonio.

En consecuencia se integra en el ejercicio correspondiente al 31 de diciembre de 2016 y 2015 respectivamente, el activo fijo no afectado al patrimonio y que se incluyen en los resultados acumulados de dicho ejercicio, derivado de la aplicación del reconocimiento del criterio seguido en el programa INDETEC al capítulo 5000. Adicionalmente de reconocer en los resultados acumulados el importe del patrimonio adquirido por la entidad.

b) Bienes Muebles, Inmuebles e intangibles.

A. Antecedentes

Con base a los Lineamientos mediante los cuales se facilita el registro y Control de los Inventarios de Bienes Muebles e Inmuebles, así como las principales Reglas de Registro y Valoración del Patrimonio de la entidad (Elementos Generales) en apoyo a la Ley de Contabilidad Gubernamental de fecha 31 de diciembre de 2008, al respecto se destaca como objetivo de dichos documentos establecer las características y el alcance de los elementos de la hacienda pública/patrimonio, los cuales para su conceptualización se dividen en jurídicos y contables.

Se menciona que se desarrollaron de acuerdo a los criterios técnicos utilizados en las mejores prácticas nacionales e internacionales, entre las que destacan: las Normas de Información Financiera NIF A-5 Elementos básicos de los estados financieros, NIF A-6 Reconocimiento y valuación; y las Normas Internacionales de Contabilidad para el Sector Público (IPSAS, por sus siglas en inglés), entre las que destacan IPSAS 1-Presentación de estados financieros e IPSAS 17-Propiedades, planta y equipo.

También se analizan las definiciones y elementos de activo, pasivo y hacienda pública / patrimonio, considerando al activo como un recurso controlado por un ente público, identificado, cuantificado en términos monetarios, del que se esperan fundadamente beneficios futuros, derivado de operaciones ocurridas en el pasado, que han afectado económicamente a dicho ente público.

La hacienda pública / patrimonio corresponde a los activos netos que se entienden como la porción residual de los activos del ente público, una vez deducidos todos sus pasivos; en otras palabras, son derechos e inversiones que tiene el ente público menos sus deudas. Por lo tanto, el reconocimiento y valuación que se tiene de los activos y los

pasivos repercute en la misma proporción en el valor de la hacienda pública / patrimonio.

Se determina que la contabilidad patrimonial es la encargada de definir la hacienda pública/patrimonio del ente público; que a diferencia de la contabilidad presupuestal que registra la erogación o el ingreso que se han aprobado en el presupuesto, de esta última se derivan situaciones que patrimonialmente debe reconocer, por lo que sus resultados, aunque tienen la misma base, son diferentes. La presupuestal registra el ejercicio presupuestal y la patrimonial determina y controla los activos y pasivos que surgen de la primera, ya que el resultado del ente público se mide en función al concepto de devengado (contabilidad sobre bases acumulativas), la cual provoca diversos activos y pasivos, ya que el reconocimiento de un activo o algún pasivo surge de los recursos presupuestales con registros temporales en momentos diferentes.

El apartado Valor Inicial y Posterior del Activo, Pasivo y Hacienda Pública / Patrimonio está relacionado con los Postulados Básicos de Contabilidad Gubernamental (PBCG). En particular el postulado de "Valuación" que menciona lo siguiente mismo que ha sido aplicado por el ente adecuadamente y como se menciona a continuación:

"Todos los eventos que afecten económicamente al ente público son cuantificados en términos monetarios y se registran al costo histórico o al valor económico más objetivo registrándose en moneda nacional".

Explicación del Postulado Básico:

a. El costo histórico de las operaciones corresponde al monto erogado para su adquisición conforme a la documentación contable original justificativa y comprobatoria, o bien a su valor estimado o de avalúo en caso de ser producto de una donación, expropiación, adjudicación o dación en pago; al cierre del ejercicio terminado el 31 de diciembre de 2016.

b. La información reflejada en los estados financieros ha sido revaluada aplicando los métodos y lineamientos que para tal efecto emitió el "CONAC", al 31 de Diciembre de 2015, en relación al ejercicio terminado al 31 de Diciembre de 2016, al respecto se solicitó el Revalúo de los Bienes Inmuebles al Cierre del ejercicio respectivo con base a Oficio No. CEUT.CE.1.2016 donde la Secretaría de Finanzas mediante la Jefatura del Departamento de Valuación emitirá los avalúos catastrales correspondientes al Terreno que ocupa la Universidad Tecnológica de Nayarit, sus construcciones, incluyendo las adecuaciones principales al Laboratorio Pesado V (Edificio S), y Lonchería y Andadores, efectuados por los peritos valuadores de Catastro Estatal del Gobierno del Estado de Nayarit, mismos que se incorporaran en el primer Trimestre del 2017, toda vez que en esa fecha se dará los resultados a dichos trabajos solicitados por la Entidad, para tal efecto una vez obtenidos los mismos, los Valores de Reposición, Neto de Reposición así como Depreciación Histórica de Edificios serán incluidos en los registros contables de la Entidad. Siguiendo los lineamientos establecidos para tal efecto por el CONAC.

Se destaca que la base fundamental en la valuación es el enfoque del costo histórico, que refleja más objetivamente la información financiera de los gobiernos, para conocer el "valor para el ente público" que, a su vez, tiene diferencias importantes con el concepto de "valor del ente público" que es el que se utiliza en el sector privado. Existen diversos tipos de operaciones en las que se pudieran aplicar métodos de valuación diferentes al costo histórico; por ejemplo: donaciones o desincorporaciones.

En este sentido, se presentaron las reglas de reconocimiento inicial y posterior de los activos, pasivos y hacienda pública / patrimonio:

Las Principales Reglas de Registro y Valoración del Patrimonio (Elementos Generales) establecieron que una vez definidos y aprobados los elementos generales, los conceptos específicos serían desarrollados y precisados en fases posteriores.
Por último, se hace necesaria la aplicación del juicio profesional que se refiere al empleo de los conocimientos técnicos y experiencia necesarios para seleccionar posibles cursos de acción en la aplicación de las Principales Reglas de Registro y Valoración del Patrimonio (Elementos Generales) y de las Reglas Específicas del Registro y Valoración del Patrimonio, dentro del contexto de la sustancia económica de la operación a ser reconocida.

El juicio profesional se ejerce con un criterio o enfoque prudencial, el cual consiste en seleccionar la opción más conservadora, procurando en todo momento que la decisión se toma sobre bases equitativas para los usuarios de la información financiera. Con objeto de preservar la utilidad de la información financiera, ésta contiene explicaciones sobre la forma en que se ha aplicado el criterio prudencial, con el propósito de permitir al usuario general formarse un juicio adecuado sobre los hechos y circunstancias que envuelven a la operación sujeta de reconocimiento.

B. Reglas Específicas del Registro y Valoración del Activo.

1. Inventario Físico.

Es la verificación periódica de las existencias con que cuentan el ente público y se realiza una vez al año, preferentemente al cierre del ejercicio.
Párrafo mejorado DOF 02-01-2013

En consecuencia al 31 de Diciembre de 2016 los valores incorporados en Bienes Muebles e Inmuebles han sido cotejados con el inventario físico llevado a cabo por la Entidad. El resultado de dicho levantamiento físico del inventario coincide con los saldos de las cuentas de activo correspondientes y sus auxiliares; asimismo, sirve de base para integrar al cierre del ejercicio el Libro de Inventario y Balances, indicando en las notas a los estados financieros el detalle de los saldos en dichos rubros.
Párrafo mejorado DOF 02-01-2013

2. Obras públicas.

El costo de la obra pública incluye la elaboración de proyectos, la propia construcción y la supervisión, así como los gastos y costos relacionados con la misma, generados hasta su conclusión, independientemente de la fuente de financiamiento, observando los lineamientos aplicables en cada caso.

2.1 Obras capitalizables.

La obra capitalizable es aquélla realizada por el ente público en inmuebles que cumple con la definición de activo y que incremente su valor.

En este caso, cuando se concluya la obra, se transfiere el saldo al activo no circulante que corresponda y el soporte documental del registro contable es el establecido por la autoridad competente (acta de entrega-recepción o el documento que acredite su conclusión). Al 31 de diciembre de 2016, se incluye la única obra capitalizable por la Institución consistente en Lonchería y Andadores correspondiente a dicho ejercicio.

2.2 Obras del dominio público.

La obra de dominio público es aquélla realizada por el ente público para la construcción de obra pública de uso común.

2.3 Infraestructura.

La Infraestructura son activos no circulantes, que:

- Se materializan por obras de ingeniería civil o en inmuebles;
- Son utilizados a la prestación de los servicios públicos de la Institución educativa;
- Son construidos por el ente público y;
- Tienen una finalidad específica que no suele admitir otros usos alternativos.

La inversión en infraestructura, atendiendo a lo dispuesto por el artículo 29 de la Ley General de Contabilidad Gubernamental, mientras se encuentre en proceso, se registra atendiendo al Plan de Cuentas, en la cuenta Construcciones en proceso en bienes propios.

Una vez concluida, en el caso de obras capitalizables, se estará a lo dispuesto en el numeral 2.1 antes referido.
Punto reformado DOF 06-10-2014

3. Reparaciones, Adaptaciones o Mejoras, Reconstrucciones y Gastos por Catástrofes.

Las reparaciones no son capitalizables debido a que su efecto es conservar el activo en condiciones normales de servicio. Su importe debe aplicarse a los gastos del período.

Las adaptaciones o mejoras, será capitalizable el costo incurrido cuando prolongue la vida útil del bien, por lo tanto incrementan su valor.

Las reconstrucciones, es un caso común en edificios y cierto tipo de máquinas que sufren modificaciones tan completas que más que adaptaciones o reparaciones son reconstrucciones, con lo que aumenta el valor del activo, ya que la vida de servicio de la unidad reconstruida será considerablemente mayor al remanente de la vida útil estimada en un principio para la unidad original.

Los gastos por catástrofes no deben capitalizarse en virtud de que las erogaciones son para restablecer el funcionamiento original de los bienes.

4. Depreciación, Deterioro y Amortización, del Ejercicio y Acumulada de Bienes.

Depreciación y Amortización

Es la distribución sistemática del costo de adquisición de un activo a lo largo de su vida útil.

Deterioro.

Es el importe de un activo que excede el valor en libros a su costo de reposición.

El monto de la depreciación se calcula considerando el costo de adquisición del activo depreciable o amortizable, menos su valor de desecho, entre los años correspondientes a su vida útil o su vida económica; registrándose en los gastos del período, con el objetivo de conocer el gasto patrimonial, por el servicio que está dando el activo, lo cual redundará en una estimación adecuada de la utilidad en un ente público lucrativo o del costo de operación en un ente público con fines exclusivamente gubernamentales o sin fines de lucro, y en una cuenta complementaria de activo como depreciación acumulada, a efecto de poder determinar el valor neto o el monto por depreciar o amortizar restante.

Cálculo de la depreciación: Costo de adquisición del activo depreciable o amortizable - Valor de deshecho
Vida útil

a) Costo de adquisición: Es el monto pagado de efectivo o equivalentes por un activo o servicio al momento de su adquisición.

b) Valor de desecho: Es la mejor estimación del valor que tendrá el activo en la fecha en la que dejará de ser útil para el uso. Esta fecha es la del fin de su vida útil, o la del fin de su vida económica y si no se puede determinar es igual a cero.

c) Vida útil de un activo: Es el período durante el que se espera utilizar el activo por parte de la Universidad. Para determinar la vida útil, podrán tenerse en cuenta,

los límites legales o restricciones similares sobre el uso del activo, tales como las fechas de caducidad de los contratos de servicio relacionados con el bien.

La entidad en apego a los lineamientos Guía de vida útil estimada y porcentajes de depreciación con base a lo publicado por el Diario Oficial de la Federación de fecha 15 de agosto de 2012 publicado por el CONAC. Con anterioridad al cierre del ejercicio 2015, se aplicaban tasas de depreciación establecidas por los boletines NIF (Normas de Información Financiera), corrigiéndose el efecto en tasas contra el resultado de ejercicios anteriores, por lo que en el ejercicio terminado al 31 de diciembre de 2015 y 2016 se expresan en el resultado del ejercicio las depreciaciones de los bienes de activo fijo a las tasas de deprecación establecidas ya por el CONAC.

OTROS ACTIVOS $62,406.00

a) Otros Activos Diferidos, corresponde al depósito realizado ante Comisión federal de Electricidad (C.F.E.) por el contrato de servicio y suministro de la energía eléctrica, mismo que nos rembolsarán a la cancelación de este.

PASIVO $28'088,590.88

1. Relación de cuentas y documentos por pagar a Corto Plazo $21'461,596.35

a) Servicios Personales por Pagar a Corto Plazo $2'395,069.03

Se integra por Seguridad Social y Seguros por pagar a Corto Plazo, así como otras prestaciones sociales apagar en el siguiente ejercicio.

b) Cuentas por pagar a Corto Plazo – Proveedores. $292,720.16

Se compone por el pasivo de las deudas por adquisición de bienes y contratación de servicios a pagar a Corto Plazo en el siguiente ejercicio, como la Energía Eléctrica, Telefonía, Internet, Arrendamientos y Servicios Profesionales, entre otros.

c) Retenciones y Contribuciones por pagar a Corto Plazo $2'723,806.45

Saldo integrado principalmente por retenciones derivadas del pago de los Sueldos, asimilables a/y salarios y Honorarios para su entero por ISR, ISPT, CEDULAR, IMSS, INFONAVIT, PENSIÓN ALIMENTICIA y FONACOT, entre otros

d) Otras Cuentas por pagar a Corto Plazo $16'050,000.71

Se integra principalmente por operaciones entre fondos de la Institución a cubrirse mutuamente en el siguiente ejercicio y que por necesidades de la propia operación

se efectúan estas transferencias; pasivos para entregar "Becas a las Madres Solteras" para la continuidad de sus estudios y a empresas favorecidas con "Estímulos a la Investigación, Desarrollo Tecnológico e Innovación" y otros apoyos otorgadas por CONACYT y vinculados con esta Universidad para su desarrollo y cumplimiento; aportaciones de alumnos para la gestión por su cuenta de las Cédulas de Titulación, Fotos y Libros; así como con terceros y operaciones menores a cubrir y saldar en el siguiente ejercicio y pasivo formado por Economías de ejercicios de años anteriores el cuál se aplica bajo la normativa correspondiente.

Cuenta	Nombre de la cuenta	SALDO
a)	2111.- SERVICIOS PERSONALES POR PAGAR A CORTO PLAZO	
2111-4-14102	APORTACIONES AL IMSS	493,524.48
2111-4-14105	APORTACIONES AL SEGURO DE CESANTÍA EN EDAD AVANZADA Y VEJEZ	340,265.32
2111-4-14202	APORTACIONES AL INFONAVIT	550,399.69
2111-4-14301	APORTACIONES AL SAR	220,159.76
2111-5-15401	PRESTACIONES AL PERSONAL DE BASE	486,075.78
2111-5-15403	PRESTACIONES AL PERSONAL DOCENTE	304,644.00
	Suma =>	**$2'395,069.03**

b)	2112.- PROVEEDORES POR PAGAR A CORTO PLAZO	
2112-2-000044	ROALDO ARCAUTE Y ENRIQUEZ	0.40
2112-2-000083	TELEFONOS DE MEXICO SAB DE CV	3,770.67
2112-2-000085	DESPACHO FLORES GUERRERO Y ASOCIADOS	6,960.00
2112-2-000093	COMISION FEDERAL DE ELECTRICIDAD	116,928.00
2112-2-000284	JOSÉ ANTONIO GARCÍA RODRÍGUEZ	70,525.10
2112-2-000374	TELEFONÍA POR CABLE SA DE CV	768.00
2112-2-000442	FLORES HERNÁNDEZ AUDITORES Y ASOCIADOS	34,800.00
2112-2-000559	PROVEEDOR GLOBAL	8,000.00
2112-2-000629	LILIANA DURAN FIERROS	0.13
2112-2-000909	SISTEMAS PARA EL DESARROLLO INTEGRAL DE LA FAMILIA	560.00
2112-2-001100	NOEMA CONSUELO FONTES MARTÍNEZ	50,407.86
	Suma =>	**$292,720.16**

c)	2117.- RETENCIONES Y CONTRIBUCIONES POR PAGAR A CORTO PLAZO	
2117-4-02-680	I.S.R. NOMINA	155.34
2117-4-02-681	ISR RETENCIONES POR HONORARIOS Y ARREND.	22,930.50
2117-4-02-694	RETENCION CEDULAR	104,267.86
2117-6-01-481	SECRETARIA DE FINANZAS "CUBA"	100,000.00
2117-6-01-680	ISR RETENIDO POR NOMINAS	72,072.96
2117-6-01-681	ISR RETENCIONES HON. Y ARREND.	27,879.25
2117-6-01-682	ISPT RETENIDO POR NOMINAS	1'437,487.17
2117-6-01-683	IMSS RETENIDO POR NOMINA	133,858.89
2117-6-01-684	CREDITO INFONAVIT	579,661.20
2117-6-01-689	PENSION ALIMENTICIA	118,892.89
2117-6-01-690	FONACOT RETENCIONES POR CREDITO	65,374.32
2117-6-01-691	RET. X MAESTRIAS	1,399.98
2117-6-01-692	SUELDOS Y PRESTACIONES PENDIENTES	59,826.09
	Suma =>	**$2'723,806.45**

d)	2119.- OTRAS CUENTAS POR PAGAR A CORTO PLAZO	
2119-4-01-03-1-402-16	RECURSOS PROPIOS 2016	$42.84
2119-4-01-999	FONDO DE CONTINGENCIA OTRAS CUENTAS POR PAGAR A CORTO PLAZO	$3,054,124.69
2119-4-02-01-1-402-16	RECURSOS PROPIOS 2016	$101.47
2119-4-02-12-1-402-16	RECURSOS PROPIOS 2016	$64,813.06
2119-4-02-13-1-402-16	RECURSOS PROPIOS 2016	$88,782.93
2119-4-02-13-3-0001	LABNAFARMA	$63,852.00
2119-4-02-14-1-402-16	RECURSOS PROPIOS 2016	$167.26
2119-4-02-14-3-0024-14	CEDULA DE TITULACION ING´S Y LIC´S 2014	$2,088,854.98
2119-4-02-14-3-0025-14	CEDULA DE TITULACION T. S. U. 2014	$2,615,103.45
2119-4-02-14-3-0026-14	COMPL. CEDULA DE TITULACION ING´S Y LIC´S 2014	$404,101.37
2119-4-02-14-3-0028-14	DONACION DE LIBRO 2014	$129,664.16
2119-4-02-14-3-0097	CONSTRUCCIONES PESADAS DEL PACIFICO SA DE C.V.	$50,000.00
2119-4-02-14-3-0098	ECOUTTE MEXICANA SA DE CV	$375,696.00
2119-4-02-15-1-402-16	RECURSOS PROPIOS 2016	$111,358.89
2119-4-02-16-1-402-14	RECURSOS PROPIOS 2014	$1,000.00
2119-4-02-16-1-601-14	RECURSO ESTATAL 2014	$62.13
2119-4-02-16-1-601-16	ESTATAL 2016	$40,822.90
2119-4-02-16-2-1508-01	SANCHEZ MONTES ESVAIDE CAROLINA (V)	$183.60
2119-4-02-16-3-0024	CEDULAS DE TITULACION 2016	$9,940.00
2119-4-02-16-3-0026	COMPLEMENTO TITULACION-FOTOGRAFIAS	$114,201.15
2119-4-02-16-3-0028	DONACION DE LIBRO 2016	$559,800.00
2119-4-02-16-3-9999	OTROS/VARIOS	$15,322.82
2119-4-02-499-2014-28	DONACION DE LIBRO	$622,712.00
2119-4-02-499-2015-997-1	EL AVIÓN - PROY 222259 RECUB. EMULSIONADO	$296,805.08
2119-4-02-499-2015-997-2	EL AVIÓN - PROY 222605 HUEVO COCIDO	$19,924.90
2119-4-03-13-1-402-16	RECURSOS PROPIOS 2016	$20,128.20
2119-4-06-13-3-4999-13	BECAS 2013	$24,000.00
2119-4-06-13-3-4999-15	BECAS 2015	$312,000.00
2119-4-06-13-3-4999-16	BECAS 2016	$244,000.00
2119-4-07-15-3-01-1	WIN INFORMATION TECHNOLOGIES S. R.L. PROYECTO CLOVER ARRITMIAS	$249,847.69
2119-4-07-15-3-01-2	WIN INFORMATION TECHNOLOFIES S R.L. PROYECTO DIABETES MELLITUS	$350,000.00
2119-4-07-15-3-02	INSTITUTO NACIONAL DEL EMPRENDEDOR	$0.01
2119-4-07-15-3-03	SISTEMAS VIRTUALES MÉDICOS	$325,107.33
2119-5-08-13-2-1477-01	ALVAREZ LIRA CLAUDIA CAROLINA (V)	$10.00
2119-6-01-04-1-402-16	RECURSOS PROPIOS 2016	$2,496.72
2119-6-01-05-1-402-16	RECURSOS PROPIOS 2016	$21,957.62
2119-6-01-06-1-402-16	RECURSOS PROPIOS 2016	$7,877.01
2119-6-01-08-1-402-16	RECURSOS PROPIOS 2016	$3,258.05
2119-6-01-08-1-601-14	ESTATAL 2014	$43.15
2119-6-01-10-1-402-16	RECURSOS PROPIOS 2016	$2,358.97
2119-6-01-11-1-402-16	RECURSOS PROPIOS 2016	$15,811.66
2119-6-01-12-1-402-16	RECURSOS PROPIOS 2016	$33,438.81
2119-6-01-13-1-402-13	RECUROS PROPIOS 2013	$363,915.53
2119-6-01-13-1-402-16	RECURSOS PROPIOS 2016	$6.40
2119-6-01-14-1-402-16	RECURSOS PROPIOS 2016	$921.75
2119-6-01-16-1-402-16	REC.PROP.2016	$3,256,039.94

2119-6-01-16-1-601-14	ESTATAL 2014	$370.93
2119-6-01-16-3-0482	METLIFE	$10,290.54
2119-6-01-16-3-0485	TU NOMINA PLUS	$16,663.38
2119-6-01-16-3-0486	AP FINANCIERA	$41,469.67
2119-6-01-16-3-0487	PRE15NA	$19,684.27
2119-6-01-16-3-0488	NOMIFIN	$865.40
	Sumas =>	**$16,050,000.71**

TOTAL DOCUMENTOS POR PAGAR A CORTO PLAZO: $21'461,596.35

2. Fondos de bienes de terceros en administración.

No aplica.

3. Pasivos diferidos y otros $6'626,994.53

Otros Pasivos Circulantes, saldos correspondientes a pasivos por servicios y adquisiciones para bienes inmuebles, mismos que analizado se aplicará su saldo en el siguiente ejercicio, atendiendo su normativa.

2199.- OTROS PASIVOS CIRCULANTES		
2199-4-02-001-518	MICROINFORMATICA INTEGRAL DE NAY.	73,293.27
2199-4-02-002	ADQS. EN PROCESO DE LICITACION	618,788.12
2199-5-02-001-660	FDL COMPAÑIA CONSTRUCTORA S.A. DE C.V.	2,507,814.11
2199-5-02-002-34	CABLEADO ESTRUCTURADO	313,101.99
2199-5-02-002-35	EDIFICIO DE VINCULACION	195,362.90
2199-5-02-2006-04-02	PASIVO EN 2006, CON ECONOMIAS FAM 2004	278,967.12
2199-5-02-2006-06-01	PASIVO EN 2006, CON SUBSIDIO FAM 2006	327,506.20
2199-5-02-2007-03-02	PASIVO EN 2007, CON ECON FAM 2001 A 2003	247,142.28
2199-5-02-2007-03-03	PASIVO EN 2007, CON P.FINANC 2001 A 2003	1,255,632.12
2199-5-02-2007-04-02	PASIVO EN 2007, CON ECONOMIAS FAM 2004	809,386.42
	Sumas =>	**$6,626,994.53**

TOTAL PASIVO CIRCULANTE: $28'088,590.88

Actualmente se está llevando un proceso de depuración integral en relación a los saldos pendientes de pago al 31 de Diciembre de 2016 y de antigüedad mayor a un año. Por lo anterior con fundamento en la NGIFG006- "Norma para la Depuración y cancelación de saldos de la SHCP" y el resultado del mismo se dará a conocer al Consejo Directivo para su aprobación final y el registro contable correspondiente en el ejercicio 2017.

II).- NOTAS AL ESTADO DE ACTIVIDADES

INGRESOS DE GESTIÓN.

1. De los rubros de Ingresos de Gestión.

Los ingresos de efectivo que recibe esta Universidad, y que destina para el ejercicio de su objeto social, provienen del Estado y la Federación; los recursos presupuestarios de la federación están previstos en el ramo 11 Educación asignados por la Coordinación General de Universidades Tecnológicas y Politécnicas previa firma de convenio de colaboración para el apoyo financiero a la Universidad, mismos que se reciben a través de ministraciones que efectúa la Tesorería de la Federación (TESOFE) a la cuenta bancaria de esta Universidad destinada para tal fin, de acuerdo con las fechas establecidas en el calendario de ministraciones correspondiente.

En cuanto al Subsidio del Estado estos recursos están previstos en el Presupuesto de Egresos del Estado de Nayarit de cada ejercicio, mismos que se reciben a través de ministraciones que efectúa la Secretaria de Finanzas de Gobierno del Estado a la cuenta bancaria de esta Universidad destinada para tal fin, de acuerdo con las fechas establecidas en el calendario de ministraciones correspondiente.

Asimismo, recibe otros ingresos de efectivo, provenientes de recursos propios por los servicios educativos prestados a alumnos y sector productivo, adicionalmente se gestionan otras fuentes de financiamientos a programas de equipamiento, infraestructura y mejora de la calidad educativa en convenio con la federación tal es el caso del Fondo de Aportaciones Múltiples, etc. No se omite señalar que solo en el caso de que la Comisión de Administración autorice.

Al respecto, se presentan los ingresos obtenidos durante el periodo que se informa, agrupados por tipo, siendo los siguientes:

UNIVERSIDAD TECNOLÓGICA DE NAYARIT.		
RUBRO DE INGRESOS	**PARCIAL**	**TOTAL**
Subsidio Federal para Organismos Públicos Descentralizados Estatales Convenio de colaboración 1-1)		**49,507,404.22**
-Ingreso Capítulo 1000	42,001,879.22	
-Ingreso Capítulo 2000	1,868,389.00	
-Ingreso Capítulo 3000	5,637,136.00	
Subsidio Estatal para Organismos Públicos Descentralizados Estatales Convenio de colaboración 1-1)		**46,341,271.11**
-Ingreso Capítulo 1000	37,891,653.39	
-Ingreso Capítulo 2000	80,000.00	
-Ingreso Capítulo 3000	8,358,913.24	

ESTAS NOTAS SON PARTE INTEGRANTE DE LOS ESTADOS FINANCIEROS BÁSICOS

-Ingreso Capítulo 5000	10,704.48	
Recursos Propios		**39,243,029.18**
-Ingresos por servicios Escolares	26,903,160.41	
-Ingresos por Servicios al sector productivo	453,599.38	
-Ingresos Por Asistencia Técnica	268,533.00	
-Ingresos Múltiples	11,617,736.39	
-Programa PFCE2016		344,935.00
SUMA INGRESOS DEVENGADOS		**135,436,639.51**
-Productos Financieros y Variación Cambiaria		480,450.92
TOTAL DE INGRESOS		**$ 135,917,090.43**

2. Otros ingresos.

A) Programa PFCE 2016: Convenio de colaboración y apoyo celebrado entre la Secretaría de Educación Pública y la Universidad Tecnológica de Nayarit en el marco del **Pro**grama de **For**talecimiento de la **C**alidad en **I**nstituciones **E**ducativas, de fecha 26 de Agosto de 2016, con los proyectos:

1. **Plan para el fortalecimiento de la competitividad y mejora continua de los programas educativos de la Universidad Tecnológica de Nayarit.**

1.1 Desarrollo de los cuerpos académicos y fortalecimiento de la planta académica.

1.2 Incremento de la Competitividad académica de los PE de TSU y Lic.

1.3 Desarrollo de los cuerpos académicos y fortalecimiento de la planta académica.

1.4 Atención a los estudiantes

2. **Construcción de la cultura universitaria de seguridad y perspectiva de género**.

2.1 Impulsar la perspectiva de género mediante el fomento de las actividades dirigidas a los y las estudiantes, docentes, directivos/as y trabajadores/as orientadas a propiciar la reflexión y el análisis de diferentes temas desde la perspectiva de la equidad de género y la no violencia.

3. **Actualización e innovación tecnológica para mejorar la gestión institucional y apoyar el proceso educativo**.

3.1 Contribuir con la calidad de la educación y la acreditación de los programas educativos (CIEES/COPAES) modernizando los procesos académicos para estimular la mejora continua a partir de la transición documental y amigable del sistema ISO 9001 a la versión 2015.

Profocie 2015: Este Programa se concluyó el ejercicio de su gasto en el ejercicio 2016, cumpliendo las metas programadas en tiempo y forma a la CGUTyP, para lo cual se solicitó y autorizo por la instancia competente la aplicación de los productos financieros generados en la cuenta bancaria y posterior a ello se canceló debidamente la cuenta ante la institución bancaria.

Reporte presentado a la SHCP, a través del Formato Único.

Entidad: Nayarit

Municipio: Xalisco

FONDOS							AVANCE FINANCIERO						
TIPO DE REGISTRO	CICLO RECURSO	CLAVE PROGRAMA	PROGRAMA FONDO CONVENIO ESPECIFICO	DEPENDENCIA EJECUTORA	RENDIMIENTO FINANCIERO	PARTIDA GENERICA	APROBADO	MODIFICADO	RECAUDADO (MINISTRADO)	COMPROMETIDO	DEVENGADO	EJERCIDO	PAGADO
1.- Programa Presupuestario	2015	S245	Programa de Fortalecimiento de la Calidad en Instituciones Educativas.	Universidad Tecnológica de Nayarit	26,708.29		-	2,595,613.29	2,595,613.29	2,595,613.29	2,595,613.29	2,595,613.29	2,595,613.29
2.- Partida Genérica	2015	S245	Programa de Fortalecimiento de la Calidad en Instituciones Educativas.	Universidad Tecnológica de Nayarit		215	0	102,100.00	102,100.00	102,100.00	102,100.00	102,100.00	102,100.00
2.- Partida Genérica	2015	S245	Programa de Fortalecimiento de la Calidad en Instituciones Educativas.	Universidad Tecnológica de Nayarit		333	0	336,600.00	336,600.00	336,600.00	336,600.00	336,600.00	336,600.00
2.- Partida Genérica	2015	S245	Programa de Fortalecimiento de la Calidad en Instituciones Educativas.	Universidad Tecnológica de Nayarit		334	0	356,600.00	356,600.00	356,600.00	356,600.00	356,600.00	356,600.00
2.- Partida Genérica	2015	S245	Programa de Fortalecimiento de la Calidad en Instituciones Educativas.	Universidad Tecnológica de Nayarit		515	0	790,313.29	790,313.29	790,313.29	790,313.29	790,313.29	790,313.29
2.- Partida Genérica	2015	S245	Programa de Fortalecimiento de la Calidad en Instituciones Educativas.	Universidad Tecnológica de Nayarit		529	0	960,000.00	960,000.00	960,000.00	960,000.00	960,000.00	960,000.00
2.- Partida Genérica	2015	S245	Programa de Fortalecimiento de la Calidad en Instituciones Educativas.	Universidad Tecnológica de Nayarit		597	0	50,000.00	50,000.00	50,000.00	50,000.00	50,000.00	50,000.00

PFCE2016: La UT de Nayarit fue beneficiada por el Programa PFCE2016 por la cantidad de $344,935.00, este programa su fecha límite de comprobación es para Noviembre 2017.

Programa PRODEP 2016: Convocatoria de apoyo a profesores con perfil deseable y Becas para estudios de posgrado de alta calidad.

Mediante oficio DSA/103.5/15/8817 la Subsecretaria de Educación Pública nos emite Dictamen de aprobación de una beca para estudio de postgrado por la cantidad de 62,850 Dlls. ($1'011,570.75 tipo de cambio de 16.095 a la fecha de registro) a la fecha nos han depositado $550,965.00 la diferencia se encuentra está como pasivo por parte de la CGUTyP.

Así mismo mediante oficio DSA/103.5/15/8928 la Subsecretaria de Educación Pública nos emite Dictamen de aprobación de apoyo a profesor con perfil deseable que consta de equipamiento para mejora en su impartición de clases, por la cantidad de $30,000.00 los cuales ya fueron depositados y ejercidos.

Reporte presentado a la SHCP, a través del Formato Único

Entidad: Nayarit

Municipio: Xalisco

FONDOS							AVANCE FINANCIERO						
TIPO DE REGISTRO	CICLO RECURSO	CLAVE PROGRAMA	PROGRAMA FONDO CONVENIO ESPECIFICO	DEPENDENCIA EJECUTORA	RENDIMIENTO FINANCIERO	PARTIDA GENERICA	APROBADO	MODIFICADO	RECAUDADO (MINISTRADO)	COMPROMETIDO	DEVENGADO	EJERCIDO	PAGADO
1.- Programa Presupuestario	2016	S247	Programa Para el Desarrollo Profesional Docente	Universidad Tecnológica de Nayarit	12.26	-	580,965.00	580,965.00	437,232.66	437,232.66	437,232.66	437,232.66	437,232.66
2.- Partida Genérica	2016	S247	Programa Para el Desarrollo Profesional Docente	Universidad Tecnológica de Nayarit		215 -	16,095.00	16,095.00	1,033.00	1,033.00	1,033.00	1,033.00	1,033.00
2.- Partida Genérica	2016	S247	Programa Para el Desarrollo Profesional Docente	Universidad Tecnológica de Nayarit		334 -	442,442.50	442,442.50	372,326.93	372,326.93	372,326.93	372,326.93	372,326.93
2.- Partida Genérica	2016	S247	Programa Para el Desarrollo Profesional Docente	Universidad Tecnológica de Nayarit		371 -	8,482.59	8,482.59	8,482.59	8,482.59	8,482.59	8,482.59	8,482.59
2.- Partida Genérica	2016	S247	Programa Para el Desarrollo Profesional Docente	Universidad Tecnológica de Nayarit		372 -	4,393.41	4,393.41	-	-	-	-	-
2.- Partida Genérica	2016	S247	Programa Para el Desarrollo Profesional Docente	Universidad Tecnológica de Nayarit		375 -	20,000.00	20,000.00	9,143.69	9,143.69	9,143.69	9,143.69	9,143.69
2.- Partida Genérica	2016	S247	Programa Para el Desarrollo Profesional Docente	Universidad Tecnológica de Nayarit		376 -	59,551.50	59,551.50	16,246.45	16,246.45	16,246.45	16,246.45	16,246.45
2.- Partida Genérica	2016	S247	Programa Para el Desarrollo Profesional Docente	Universidad Tecnológica de Nayarit		515 -	30,000.00	30,000.00	30,000.00	30,000.00	30,000.00	30,000.00	30,000.00

Este Recurso fue comprobado a la Subsecretaria de Educación pública a través de su sistema de comprobación http://promepca.sep.gob.mx/transversal.

Así mismo se ha comprobado a la SHCP a través del informe trimestral en el Formato único. http://www.sistemas.hacienda.gob.mx

GASTOS Y OTRAS PÉRDIDAS

1. Gastos y otras pérdidas

CONCEPTO	2016	2015
GASTOS DE FUNCIONAMIENTOS:	**$129'212,952.08**	**$135,173,555.26**
SERVICIOS PERSONALES	82,666,515.59	76,294,054.56
MATERIALES Y SUMINISTROS	6,432,724.80	6,538,499.54
SERVICIOS GENERALES	40,113,711.69	52,341,001.16

III).- NOTAS AL ESTADO DE VARIACIÓN EN LA HACIENDA PÚBLICA.

1. Modificaciones al Patrimonio Contribuido.

a) Revalúo de bienes inmuebles.- La Coordinación General de Universidades Tecnológicas en el Estado de Nayarit, presidida por el Lic. Alejandro Fonseca

Rector de la UTN, solicitó a la Secretaria de Finanzas del Gobierno del Estado el apoyo para la Valuación del Terreno y la Construcción en las cuatro Universidades del Estado de Nayarit, a lo cual mediante oficio CEUT.CE.1.2016 la Jefatura de Departamento de Valuación emitirá el resultado y los valores catastrales de reposición tal como se menciona en el apartado 10 b) de las Notas de Desglose de este informe.

2. Monto y Procedencia de los recursos más significativos que modifican al patrimonio en el ejercicio 2016.

Nombre del Recurso	Monto
1. Recurso Estatal 2016	10,704.48
2. Recursos Propios 2016	215,376.34
3. PRODEP 2015	30,000.00
4. FONDO DE APOYO A LA CALIDAD 2011 a 2013.	483,284.03
5. ECONOMIAS 2015	299,071.60
6. FONDO DE CONTINGENCIA	188,694.35
7. PROFOCIE 2015	1'790,221.29
8. Depreciaciones y amortizaciones del ejercicio 2016.	6'331,771.16
Total	**-$3'314,419.07**

IV).- NOTAS AL ESTADO DE FLUJOS DE EFECTIVO.

EFECTIVO Y EQUIVALENTES

1. Análisis de los saldos inicial y final

El análisis de los saldos inicial y final que figuran en la última parte del Estado de Flujo de Efectivo, en la cuenta de efectivo y equivalentes es como sigue:

	2016	2015
Efectivo en Caja –Fondos Fijos	7,842.27	349.05
Efectivo en Bancos- Dependencias	28'220,114.98	30'349,116.37
Inversiones temporales (hasta 3 meses)	-	-
Fondos con afectación específica	-	-
Depósitos de fondos de terceros y otros	-	-
Total de Efectivo y Equivalentes	**$28'227,957.25**	**$30'349,465.42**

2. Detalle de adquisiciones de bienes muebles e inmuebles

Gasto efectuado en inversión por fuente de recursos durante 2016

RECURSO	B. MUEBLES	B. INTANGIBLES	B. INMUEBLES	TOTAL
Recurso Estatal 2016	4,208.48	6,496.00	-	10,704.48
Recursos Propios 2016	115,127.63	-	100,248.71	215,376.34
PRODEP 2015	30,000.00	-	-	30,000.00
F.A.C 2011	32,129.54	-	-	32,129.54
F.A.C 2012	279,917.81	129,456.00	-	409,373.81
F.A.C 2013	41,780.68	-	-	41,780.68
Economías 2015	299,071.60	-	-	299,071.60
Fondo de Contingencia	188,694.35	-		188,694.35
PROFOCIE 2015	1,740,221.29	50,000.00	-	1,790,221.29
	$2,731,151.38	$185,952.00	100,248.71	$3,017,352.09

El detalle se muestra en los Anexos a) y b), Relación de Bienes Muebles e Inmuebles que componen el Patrimonio.

3. **Conciliación de los Flujos de efectivo Netos de las Actividades de operación.**

UNIVERSIDAD TECNOLOGICA DE NAYARIT
ESTADO DE NAYARIT

FLUJOS NETOS DE EFECTIVO POR ACTIVIDADES

Concepto	2016
FLUJOS DE EFECTIVO DE LAS ACTIVIDADES DE OPERACIÓN	
ORIGEN	**$133'828,460.76**
OTROS ORÍGENES DE OPERACIÓN	$0.00
INGRESOS POR VENTAS DE BIENES	39'243,029.18
PARTICIPACIONES Y APORTACIONES	94'240,496.58
TRANSFERENCIAS, ASIGNACIONES, SUBSIDIOS Y OTRA AYUDAS	344,935.00
APLICACIÓN	**$132'932,616.84**
SERVICIOS PERSONALES	80'271,446.56
MATERIALES Y SUMINISTROS	6'321,071.71
SERVICIOS GENERALES	39'932,644.62
OTRAS APLICACIONES DE OPERACION	6'407,453.95
FLUJOS NETOS DE EFECTIVO POR ACTIVIDADES DE OPERACIÓN	**$ 895,843.92**
FLUJOS DE EFECTIVO DE LAS ACTIVIDADES DE INVERSIÓN	
APLICACIÓN	**$ 3,017,352.09**
BIENES MUEBLES	2,731,151.38
OTRAS APLICACIONES DE INVERSIÓN	185,952.00
BIENES INMUEBLES, INFRAESTRUCTURA Y CONSTRUCCIONES EN PROCESO	100,248.71
FLUJOS NETOS DE EFECTIVO POR ACTIVIDADES DE INVERSIÓN	**-$ 3,017,352.09**
FLUJO DE EFECTIVO DE LAS ACTIVIDADES DE FINANCIAMIENTO	
INCREMENTO/DISMINUCIÓN NETA EN EL EFECTIVO Y EQUIVALENTES AL EFECTIVO	**-$ 2,121,508.17**
EFECTIVO Y EQUIVALENTES AL EFECTIVO AL INICIO DEL EJERCICIO	30,349,465.42
EFECTIVO Y EQUIVALENTES AL EFECTIVO AL FINAL DEL EJERCICIO	28,227,957.25

ESTAS NOTAS SON PARTE INTEGRANTE DE LOS ESTADOS FINANCIEROS BÁSICOS

V).- CONCILIACIÓN ENTRE LOS INGRESOS PRESUPUESTARIOS Y CONTABLES, ASÍ COMO ENTRE LOS EGRESOS PRESUPUESTARIOS Y LOS GASTOS CONTABLES.

UNIVERSIDAD TECNOLOGICA DE NAYARIT
ESTADO DE NAYARIT
Conciliación entre los Ingresos Presupuestarios y Contables del 1/Ene/2016 al 31/Dic./2016

1.-INGRESOS PRESUPUESTARIO		**$ 135,436,639.51**
2. MÁS INGRESOS CONTABLES NO PRESUPUESTARIOS		**$ 480,450.92**
INCREMENTO POR VARIACIÓN DE INVENTARIOS	$0.00	
DISMINUCIÓN DEL EXCESO DE ESTIMACIONES POR PÉRDIDA O DETERIORO U OBSOLESCENCIA	$0.00	
DISMINUCIÓN DEL EXCESO DE PROVISIONES	$0.00	
OTROS INGRESOS Y BENEFICIOS VARIOS	$ 5,886.30	
OTROS INGRESOS CONTABLES NO PRESUPUESTARIOS	$ 474,564.62	
3. MENOS INGRESOS PRESUPUESTARIOS NO CONTABLES		**$0.00**
INGRESOS DERIVADOS DE FINANCIAMIENTOS	$0.00	
PRODUCTOS DE CAPITAL	$0.00	
4. INGRESOS CONTABLES (4= 1 + 2 - 3)		**$ 135,917,090.43**

UNIVERSIDAD TECNOLOGICA DE NAYARIT
ESTADO DE NAYARIT
Conciliación entre los Egresos Presupuestarios y los Gastos Contables del 1/Ene./2016 al 31/Dic./2016.

1.-TOTAL DE EGRESOS (PRESUPUESTARIOS)			**$ 132,230,304.17**
2. MENOS EGRESOS PRESUPUESTARIOS NO CONTABLES			**$ 3,017,352.09**
	MOBILIARIO Y EQUIPO DE ADMINISTRACION	1,229,538.59	
	MOBILIARIO Y EQUIPO EDUCACIONAL Y RECREATIVO	1,271,328.44	
	VEHICULOS Y EQUIPO DE TRANSPORTE	41,590.00	
	MAQUINARIA, OTROS EQUIPOS Y HERRAMIENTAS	188,694.35	
	BIENES INMUEBLES	100,248.71	
	ACTIVOS INTANGIBLES	185,952.00	
	OTROS EGRESOS PRESUPUESTALES NO CONTABLES	0.00	
3. MÁS GASTOS CONTABLES NO PRESUPUESTALES			**$ 6,331,771.16**
	ESTIMACIONES, DEPRECIACIONES, DETERIOROS, OBSOLESCENCIA Y AMORTIZACIONES	$ 6,331,771.16	
	PROVISIONES	$0.00	
	OTROS GASTOS CONTABLES NO PRESUPUESTALES	$0.00	
4. TOTAL DE GASTO CONTABLE (4= 1 - 2 + 3)			**$ 135,544,723.24**

B) NOTAS DE MEMORIA (CUENTAS DE ORDEN)

a).- Cuentas de Orden Contable.

No aplica. Dentro del ejercicio de 2016 no se utilizaron cuentas de orden contable.

b).- Cuentas de Orden y Presupuestarias:

1. CUENTAS DE ORDEN PRESUPUESTAL DE LOS INGRESOS

LEY DE INGRESOS ESTIMADA	$ 101,313,304.49
MODIFICACIONES A LA LEY DE INGRESOS ESTIMADA	34,123,335.02
LEY DE INGRESOS DEVENGADA	135,436,639.51
LEY DE INGRESOS RECAUDADA	133,828,460.76

2.- CUENTAS DE ORDEN PRESUPUESTAL DE LOS EGRESOS

PRESUPUESTO DE EGRESOS APROBADO	$ 104,979,196.34
PRESUPUESTO DE EGRESOS POR EJERCER	12,421,702.20
PRESUPUESTO DE EGRESOS MODIFICADO	39,672,810.03
PRESUPUESTO DE EGRESOS COMPROMETIDO	132,230,304.17
PRESUPUESTO DE EGRESOS DEVENGADO	132,230,304.17
PRESUPUESTO DE EGRESOS EJERCIDO	132,230,304.17
PRESUPUESTO DE EGRESOS PAGADO	129,542,514.98

1. Cuentas de Ingresos:

a) Modificaciones a la Ley de Ingresos Estimada, integración:

FUENTE	IMPORTE
AMPLIACIÓN ESTATAL 2016	9'045,370.84
RECURSOS PROPIOS	24'733,029.18
PFCE 2016	344,935.00
Sumas =>	**$34'123,335.02**

b) Diferencia entre la Ley de Ingresos Devengada y Recaudada, $1'608,178.75

El saldo en el rubro de Ministraciones corresponde al subsidio 1/1 Estatal por recibir, el cuál al cierre del ejercicio quedó pendiente de radicación.

2. Cuentas de Egresos:

a) Diferencia entre el Presupuesto de Egresos Ejercido y Pagado $2'687,789.19, este se integra:

CONCEPTO	IMPORTE
APORTACIONES AL IMSS	493,524.48
APORTACIONES AL SEGURO DE CESANTÍA EN EDAD AVANZADA Y VEJEZ	340,265.32
APORTACIONES AL INFONAVIT	550,399.69
APORTACIONES AL SAR	220,159.76
PRESTACIONES AL PERSONAL DE BASE	486,075.78
PRESTACIONES AL PERSONAL DOCENTE	304,644.00
ROALDO ARCAUTE Y ENRIQUEZ	0.40
TELEFONOS DE MEXICO SAB DE CV	3,770.67
DESPACHO FLORES GUERRERO Y ASOCIADOS	6,960.00
COMISION FEDERAL DE ELECTRICIDAD	116,928.00
JOSÉ ANTONIO GARCÍA RODRÍGUEZ	70,525.10
TELEFONÍA POR CABLE SA DE CV	768.00
FLORES HERNÁNDEZ AUDITORES Y ASOCIADOS	34,800.00
PROVEEDOR GLOBAL	8,000.00
LILIANA DURAN FIERROS	0.13
SISTEMAS PARA EL DESARROLLO INTEGRAL DE LA FAMILIA	560.00
NOEMA CONSUELO FONTES MARTÍNEZ	50,407.86

Sumas => **$2'687,789.19**

El recurso Estatal fue ejercido al 100% incluyendo sus productos financieros.

Control presupuestal Federal.- Por conducto de la CGUTyP nos fue emitido oficio No. 514.1.1292/2016 en el cual se nos hace de conocimiento que derivado de las condiciones de insuficiencia presupuestal se realizó una reducción por $223,407.18 y mediante oficio No. 514.1.2093/2016 nos fue notificado que derivado de las condiciones de suficiencia presupuestal se revierte la reducción anunciada anteriormente.

C) NOTAS DE GESTIÓN ADMINISTRATIVA:

1.- INTRODUCCIÓN

La Universidad Tecnológica de Nayarit, constituida bajo decreto núm. 8334 el 31 de Marzo del 2001 como una Institución de Educación Superior dedicada a la Formación Integral del Técnico Superior Universitario (Nivel 5B) en cinco especialidades pertinentes a la zona de influencia las cuales son: Administración, Comercialización, Mantenimiento Industrial, Procesos Agroindustriales y Turismo; constituida como miembro del sistema nacional de Universidades Tecnológicas adoptando su modelo

educativo el cual se basa en un 70% práctica, 30% teoría, lo que permite desarrollar en el estudiante las capacidades de: saber, saber hacer, saber ser.

OBJETO PRINCIPAL DE LA UNIVERSIDAD ES:

Hacer programas cortos de educación superior de dos años, con las características de intensidad, pertinencia, flexibilidad y calidad. Formar, a partir de egresados de bachillerato técnicos superiores universitarios aptos para la aplicación de conocimientos y la solución de problemas con un sentido de innovación en la incorporación de los avances científicos y tecnológicos. Desarrollar estudios o proyectos en las áreas de su competencia, que se traduzcan en aportaciones que constituyen al mejoramiento y mejor eficacia de la producción de bienes y/o servicios y a la evaluación de la calidad de vida de la comunidad.

DESARROLLAR PROGRAMAS DE APOYO TECNICO EN BENEFICIO DE LA COMUNIDAD:

Promover la cultura científica y tecnológica, y desarrollar funciones de vinculación con los sectores público, privado y social para contribuir al desarrollo tecnológico y social de la comunidad.

2.- PANORAMA ECONÓMICO-FINANCIERO.

2.1 Panorama Económico.

Respecto al Panorama Económico de la Universidad Tecnológica de Nayarit en su elaboración del Programa –Institucional de Desarrollo proyecta dentro de sus estrategias el incremento de su matrícula y de las carreras a ofertar, así como consolidarse como una de las Instituciones sobresalientes en el Estado, con la finalidad de incrementar sus ingresos propios y escalar en la fases de crecimiento establecidas por la CGUTyP que finalmente redundara en incremento de personal, mayor presupuesto y mayores ingresos propios.

2.2 Panorama Financiero.

En el ámbito financiero se observa un incremento en los recursos propios respecto al ejercicio terminado al 31 de Diciembre de 2016 en relación al ejercicio del año 2015, siendo lo más significativo en los ingresos por convenios, mismos que no se tienen certeza de seguirse celebrando en los siguientes años, lo que conlleva a continuar con la dependencia de los presupuestos Estatal y Federal para la operación de la Universidad.

3. AUTORIZACIÓN e HISTORIA.

a) Fecha de Creación del Ente.

En el año de 1989, la Secretaría de Educación Pública puso en marcha el programa de evaluación y mejoramiento de la educación superior emprendiendo, además, estudios

sobre nuevas opciones de educación superior. Asimismo, se analizaron las experiencias de algunos países con un crecimiento económico mayor, entre ellos Estados Unidos de América, Francia, Japón, Alemania y Gran Bretaña. Se encontró que la modalidad de educación superior de los institutos universitarios de tecnología franceses eran los más adecuados, para adaptarlos a México.

Por lo anterior y considerando fundamentalmente la situación de la educación superior en México, así como los aspectos socioeconómicos, laborales y de expectativas educativas en varias regiones del país, se acordó el establecimiento de un nuevo modelo educativo a través de las "Universidades Tecnológicas", el cual, una vez concluidos los estudios de factibilidad correspondientes, se determinó llevarlo a la práctica en los Estados de Aguascalientes, Estado de México, e Hidalgo, con la puesta en marcha de una institución de este tipo en cada uno de ellos, en el año de 1991. Fue así, que en el año de 1995 ya operaban 10 Universidades Tecnológicas en México y de 1995 a 1998 se pusieron en operación 29 instituciones más de ese subsistema.

En el periodo sexenal de 2000 a 2006 se estableció en el Plan Nacional de Desarrollo el fortalecimiento del sistema de educación tecnológica, mismo que se vio fortalecido en el estado de Nayarit a partir de la llegada de las Universidades Tecnológicas bajo la figura de Organismos Públicos Descentralizados del Gobierno del Estado en el año de 2001 con la creación de la Universidad Tecnológica de Nayarit.

La Universidad Tecnológica de Nayarit, constituida bajo decreto núm. 8334 el 31 de Marzo del 2001 como una Institución de Educación Superior dedicada a la Formación Integral del Técnico Superior Universitario (Nivel 5B) en cinco especialidades pertinentes a la zona de influencia las cuales son: Administración, Comercialización, Tecnología de Alimentos, Agrobiotecnología y Tecnologías de la Información y Comunicación Área Sistemas Informáticos; constituida como miembro del sistema nacional de Universidades Tecnológicas adoptando su modelo educativo el cual se basa en un 70% práctica, 30% teoría, lo que permite desarrollar en el estudiante las capacidades de: saber, saber hacer, saber ser.

La UT de Nayarit, ocupada en la Calidad de la Educación que se imparte, a decidido alinear sus procesos y funciones a un Sistema de Gestión de la Calidad que le permita garantizar la satisfacción del estudiante y la formación integral de cada uno de ellos bajo las especificaciones determinadas, con el fin de que cada egresado sea un TSU capaz de construir su futuro, en beneficio propio, del sector productivo y la sociedad en general. Logrando esta encomienda, como consecuencia lógica se verá beneficiada la Zona, el Estado y el País con profesionistas con un alto grado de competitividad en su área de especialidad.

Con la finalidad de dar continuidad a la formación profesional de los Técnicos Superiores Universitarios (TSU) en el ciclo escolar 2009-2010, la UT de Nayarit a través de la Coordinación General de Universidades Tecnológicas (CGUT) creó los programas educativos de Ingenierías en Desarrollo e Innovación Empresarial, Procesos Alimentarios, Procesos Biotecnológicos y Tecnologías de la Información y

Comunicación; ampliando en este mismo ciclo su alcance de la certificación del SGC al nivel 5A.

b) Principales cambios en su estructura.

La estructura autorizada por parte de la CGUTyP se mantiene en operación sin embargo fue necesario la contratación de personal de apoyo a la estructura básica, el cual se cubre con recurso estatal 100%.

4. ORGANIZACIÓN Y OBJETO SOCIAL.

a) El Objeto Social de la Universidad Tecnológica de Nayarit es:

I. Ofrecer programas de educación superior en todas sus modalidades, así como cursos de actualización, especialización académica escolar y extraescolar, con las características de intensidad, pertinencia, flexibilidad y calidad;
II. Promover una educación de alta calidad que forme Universitarios capaces de aplicar, innovar y transmitir conocimientos actuales académicamente pertinentes y socialmente relevantes:
III. Desarrollar estudios o proyectos en las áreas de su competencia, que se traduzcan en aportaciones que contribuyan al mejoramiento y mejor eficacia de la producción de bienes y/o servicios y a la evacuación de la calidad de vida de la comunidad.
IV. Desarrollar programas de apoyo técnico en beneficio de la comunidad.
V. Promover la cultura científica y tecnológica;
VI. Desarrollar funciones de vinculación con los sectores público,- privado y social para contribuir al desarrollo tecnológico y social de la comunidad; y
VII. Prestar servicios de asesoría, elaboración de proyectos, desarrollo de prototipos y capacitación.

b) Principal Actividad

- Prestación de servicios de educación superior en la modalidad Técnico Superior Universitario, Licenciaturas e Ingenierías en el modelo de Universidades Tecnológicas.
- Como actividades complementarias son: Ofrecer Servicios Tecnológicos al Sector Productivo y educación de educación continua a egresados y público en general.

Para el cumplimiento de su objeto social la Universidad Tecnológica de Nayarit tendrá las siguientes atribuciones:

I. Operar con base en el modelo pedagógico aprobado por la Secretaría de Educación Pública, a través de la Subsecretaría de Educación Superior e

Investigación Científica por conducto de la Coordinación General de Universidades Tecnológicas;

II. Regular el desarrollo de sus funciones sustantivas *y* de apoyo, así como la estructura *y* atribuciones de sus órganos;

III. Planear y programar la enseñanza e incorporar en sus planes y programas de estudio los temas particulares y regionales;

IV. Determinar sus programas de investigación y vinculación;

V. Establecer procedimientos de acreditación *y* certificación de estudios;

VI. Expedir certificados de estudio, títulos y distinciones especiales;

VII. Recibir y tramitar ante la Autoridad Educativa competente, según el caso, las solicitudes de revalidación o establecimiento de equivalencias de los estudios realizados en otras Instituciones Educativas Nacionales o Extranjeras;

VIII. Regular los procedimientos de selección e ingreso de los alumnos y establecer las normas para su permanencia en la Institución;

IX. Establecer los procedimientos de ingreso, permanencia y promoción de su personal académico;

X. Aplicar programas de superación académica y actualización, dirigido tanto a los miembros de la comunidad universitaria, como a la población en general;

XI. Impulsar estrategias de participación *y* concertación con los sectores público, social y privado para fortalecer las actividades productivas;

XII. Celebrar convenios de colaboración con instituciones *y* organismos nacionales, extranjeros y multinacionales para el desarrollo y fortalecimiento de su objeto;

XIII. Organizar actividades que permitan a la comunidad el acceso a la cultura en todas en todas sus manifestaciones.

XIV. Administrar su patrimonio conforme a lo establecido en este Decreto, expidiendo al efecto las disposiciones internas; y

XV. Expedir las disposiciones necesarias con el fin de hacer efectivas las atribuciones que se le confieren, para el cumplimiento de su objeto.

c) Ejercicio Fiscal.

Las presentes notas corresponden al ejercicio fiscal de 2016, el cual abarca del 1 de Enero al 31 de Diciembre de 2016.

d) Régimen Jurídico.

La Figura Jurídica de la Universidad esta considera como un Organismo Público Descentralizado del Estado de Nayarit, con personalidad Jurídica Propia, de acuerdo al decreto Legislativo 8334 de fecha 31 de Marzo del 2001.

e) Consideraciones fiscales del Ente.

De conformidad con lo dispuesto en el Título III de la Ley del Impuesto Sobre la Renta, vigente, la Universidad Tecnológica de Nayarit no es contribuyente del Impuesto Sobre la Renta como sujeto directo de este impuesto, y para efectos de IVA nos tiene la obligación de trasladar este impuesto, solo tiene las obligaciones de retener y enterar los impuesto retenidos por Sueldos y salarios y prestaciones otorgadas en el capítulo 1000, así como las retenciones por los pagos en el rubro de asimilados a salarios y los servicios profesionales recibidos por las personas físicas y exigir la documentación que reúna los requisitos fiscales, en términos de Ley.

- ✓ Su inicio de operaciones fue el 8 de Junio del 2001.
- ✓ Su clave de registro federal de contribuyentes es UTN010331PQ5.
- ✓ Su domicilio fiscal es Carretera Federal 200, km. 9, Xalisco, Tramo Xalisco-Compostela, Xalisco, Nayarit, Código Postal 63780.

Impuestos Locales.- La Universidad tiene la obligación de pagar el 2% sobre nómina al Estado y la obligación de retener el 1.5% del impuesto cedular por servicios profesionales prestados por personas físicas. Sin embargo se encuentra en proceso de llegar a un acuerdo o convenio para su liquidación.

f) Estructura orgánica básica.

La estructura orgánica de la Universidad Tecnológica de Nayarit proviene de su Decreto de creación, así como de la plantilla autorizada en el analítico de presupuesto de cada ejercicio, sustentado en el Convenio de Coordinación para la Creación, Operación y Apoyo financiero de la Universidad Tecnológica de Nayarit.

La Universidad contará con las siguientes autoridades:

I. El Consejo Directivo;

II. El Rector;

III. El Secretario de Vinculación;

IV. El Secretario Académico;

V. Los Directores de Carrera.

VI. El Director de Administración y Finanzas.

VII. El Director de Vinculación

ORGANIGRAMA

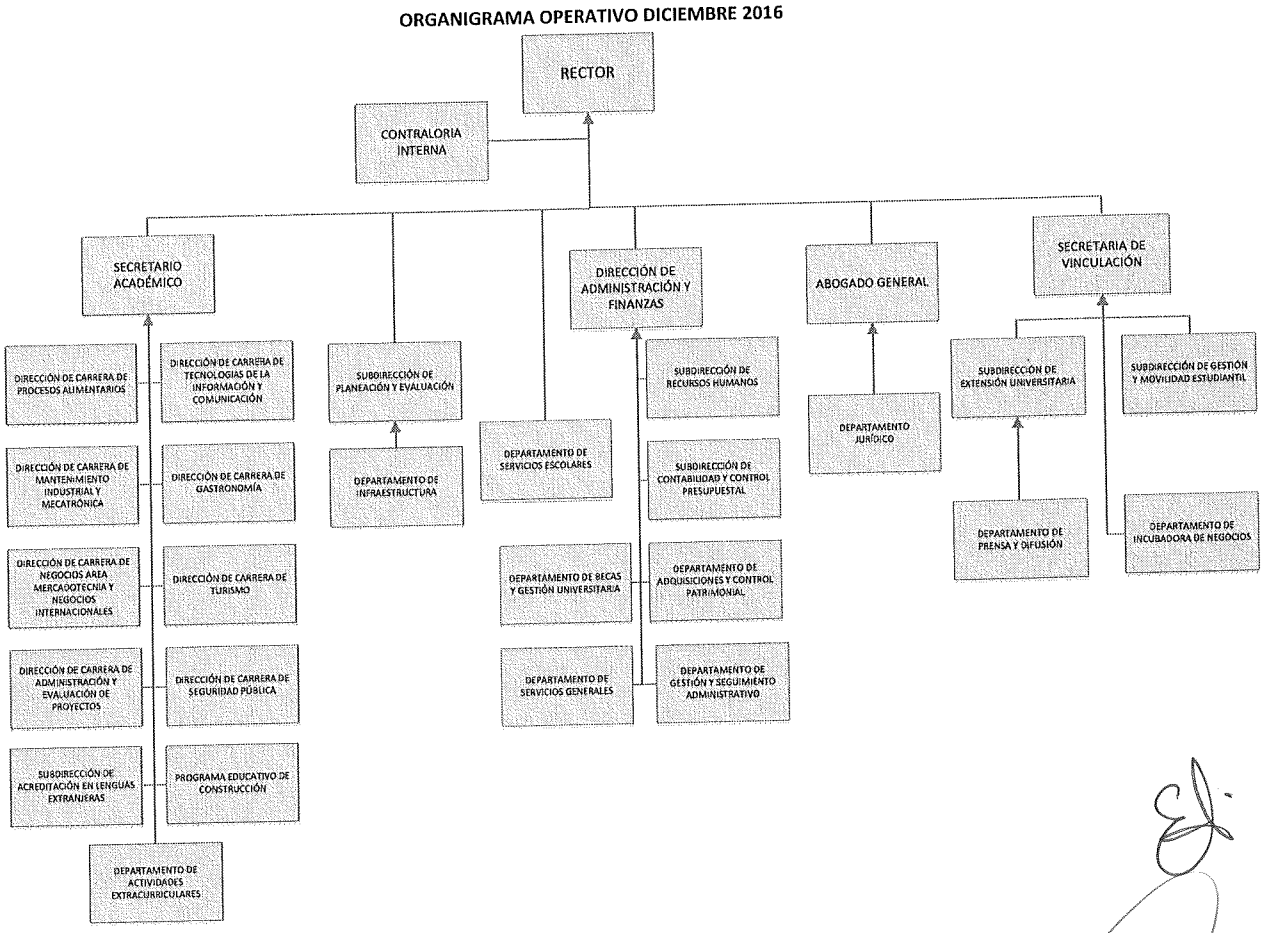

Personal de apoyo Art.27 del Decreto de Creación

I. Académico;
II. Técnico de apoyo; y
III. Administrativo.

El órgano máximo en la Universidad es el Consejo directivo el cual tiene las siguientes facultades:

I. Vigilar el ejercicio de las facultades de actos de dominio, de administración y para pleitos y cobranzas, así como los convenios, contratos y demás actos jurídicos que lleve a cabo el Rector de la Universidad;

II. Designar a los miembros del Patronato de la Universidad;
III. Dirimir los conflictos que surjan entre las autoridades universitarias, maestros y alumnos;
IV. Expedir su reglamento interior;
V. Discutir, y en su caso, aprobar los proyectos académicos que se le presenten y los que surjan en su propio seno, de acuerdo con los dictámenes correspondientes;
VI. Expedir reglamentos, estatutos, acuerdos y demás disposiciones que rijan el desarrollo de la Universidad;
VII. Estudiar y, en su caso, aprobar los temas particulares o regionales contenidos en los planes y programas de estudio;
VIII. Examinar y, en su caso, aprobar el presupuesto anual de ingresos y el correspondiente a egresos;
IX. Discutir y aprobar, en su caso, la cuenta anual de ingresos y egresos;
X. Designar al Auditor Externo que le proponga la autoridad correspondiente, quién dictaminará los estados financieros;
XI. Integrar comisiones para el análisis de los asuntos de su competencia;
XII. Conocer y aprobar, en su caso, los informes que deberá presentar el Rector;
XIII. Nombrar y remover a los secretarios y Directores de División o de Centro de la Universidad a propuesta del Rector;
XIV. Dictar las políticas y lineamientos generales para el debido funcionamiento de la Institución;
XV. Fijar las reglas generales a las que deberá sujetarse la Universidad en la celebración de acuerdos, convenios y contratos con los sectores público, social y privado para la ejecución de acciones en materia de política educativa, y
XVI. Las que le sean conferidas en este ordenamiento, en sus disposiciones reglamentarias y las demás que sean necesarias para el ejercicio de las facultades anteriores.

g) Fideicomisos, mandatos y análogos.

No aplica.

5. BASES DE PREPARACIÓN DE LOS ESTADOS FINANCIEROS.

a) Normatividad emitida por CONAC.

La Universidad Tecnológica de Nayarit realizan sus registros contables con base acumulativa y en apego al Marco establecido en la Ley General de Contabilidad Gubernamental publicada en el DOF el 31 de Diciembre de 2008 y sus modificación, así como sus Postulados Básicos y Manual de Contabilidad Gubernamental armonizados, y demás disposiciones emitidas por el Consejo Nacional de Armonización Contable (CONAC), para facilitar el registro, transparencia, la rendición de cuentas y la fiscalización de los activos, pasivos, patrimonio, ingresos y gastos y, en general, contribuir a medir la eficacia, economía y eficiencia del gasto e ingresos de los diferentes órganos de gobierno.

b) Normatividad aplicada.

A continuación se describen las principales Normas observadas y aplicadas por la Universidad Tecnológica de Nayarit.

1. Normatividad

Ley General de Contabilidad Gubernamental

Los estados financieros que se adjuntan han sido preparados siguiendo los lineamientos establecidos en la Ley General de Contabilidad Gubernamental, Ley publicada en el Diario Oficial de la Federación el 31 de diciembre de 2008, la cual entre otros puntos establece lo siguiente:

2. Disposiciones Generales

Artículo 1.- La presente Ley es de orden público y tiene como objeto establecer los criterios generales que regirán la contabilidad gubernamental y la emisión de información financiera de los entes públicos, con el fin de lograr su adecuada armonización.

La presente Ley es de observancia obligatoria para los poderes Ejecutivo, Legislativo y Judicial de la Federación, los estados y el Distrito Federal; los ayuntamientos de los municipios; los órganos político administrativos y de las demarcaciones territoriales del Distrito Federal; las entidades de la administración pública paraestatal, ya sean federales, estatales o municipales y los órganos autónomos federales y estatales.

Transitorios

Primero.- La presente Ley se encuentra en vigor a partir del 1 de enero de 2009.

Por otra parte establece la forma de registrar las operaciones de la entidad, mencionando lo siguiente:

Realizar los registros contables con base acumulativa y en apego a postulados básicos de contabilidad gubernamental armonizados en sus respectivos libros de diario, mayor e inventarios y balances; disponer de catálogos de cuentas y manuales de contabilidad; y emitir información contable, presupuestaria y programática sobre la base técnica prevista en este párrafo y el anterior, a más tardar, el 31 de diciembre de 2014; situación que al 31 de Diciembre de 2016 se refleja adecuadamente en los Estados Financieros con base en dicha Disposición.

Efectuar los registros contables del patrimonio y su valuación; generar los indicadores de resultados sobre el cumplimiento de sus metas; y publicar información contable, presupuestaria y programática, en sus respectivas páginas de internet, para consulta de la población en general, a más tardar, el 31 de diciembre de 2014, y Emitir las cuentas públicas conforme a la estructura establecida en los artículos 53 y 54, así, como publicarlas para consulta de la población en general, a partir del inicio del ejercicio

correspondiente al año 2014, situación que a partir de dicho ejercicio se cumple adecuadamente.

Los estados financieros que se acompañan, están preparados conforme a Normas Contables Gubernamentales, Reguladas principalmente por la Ley General de Contabilidad Gubernamental y por el Manual de contabilidad Gubernamental emitido por el Consejo Nacional de Amortización Contable (CONAC).

Otras disposiciones:

- Título III de La Ley del Impuesto sobre la renta, reglamentos y artículos correlacionados y otras disposiciones.
- Ley del Seguro social y sus reglamentos
- Ley instituto del fondo nacional de la vivienda para los trabajadores y sus reglamentos
- Ley federal del trabajo y del Estado
- Ley de Hacienda del Estado de Nayarit
- Presupuesto de Egresos del Estado de Nayarit del ejercicio correspondiente.
- Ley de Coordinación Fiscal vigente
- Presupuesto de Egresos de la Federación del ejercicio correspondiente.
- Ley de Responsabilidad de los servidores públicos del Estado de Nayarit
- Ley del Órgano de Fiscalización Superior del Estado de Nayarit
- Leyes y ordenamientos Locales.
- Otros Diversos.

c) Postulados Básicos.

El marco conceptual de las normas de contabilidad gubernamental se funda en sus postulados básicos, lo cuales se describen por la Ley General de Contabilidad Gubernamental en los siguientes términos:

a) Sustancia Económica. Es el reconocimiento contable de las transacciones, transformaciones internas y otros eventos, que afectan económicamente al ente público y delimitan la operación del Sistema de Contabilidad Gubernamental (SCG).

b) Entes Públicos. Los poderes Ejecutivo, Legislativo y Judicial de la Federación y de las entidades federativas; los entes autónomos de la Federación y de las entidades federativas; los ayuntamientos de los municipios; los órganos político-administrativos de las demarcaciones territoriales del Distrito Federal; y las entidades de la administración pública paraestatal, ya sean federales, estatales o municipales.

c) Existencia Permanente. La actividad del ente público se establece por tiempo indefinido, salvo disposición legal en la que se especifique lo contrario.

d) Revelación Suficiente. Los estados y la información financiera deben mostrar amplia y claramente la situación financiera y los resultados del ente público.

e) Importancia Relativa. La información debe mostrar los aspectos importantes de la entidad que fueron reconocidos contablemente.

f) Registro e Integración Presupuestaria. La información presupuestaria de los entes públicos se integra en la contabilidad en los mismos términos que se presentan en la Ley de Ingresos y en el Decreto del Presupuesto de Egresos, de acuerdo a la naturaleza económica que le corresponda.

g) Consolidación de la Información Financiera. Los estados financieros de los entes públicos deberán presentar de manera consolidada la situación financiera, los resultados de operación, el flujo de efectivo o los cambios en la situación financiera y las variaciones a la Hacienda Pública, como si se tratara de un solo ente público.

h) Devengo Contable. Los registros contables de los entes públicos se llevarán con base acumulativa. El ingreso devengado, es el momento contable que se realiza cuando existe jurídicamente el derecho de cobro de impuestos, derechos, productos, aprovechamientos y otros ingresos por parte de los entes públicos. El gasto devengado, es el momento contable que refleja el reconocimiento de una obligación de pago a favor de terceros por la recepción de conformidad de bienes, servicios y obra pública contratados; así como de las obligaciones que derivan de tratados, leyes, decretos, resoluciones y sentencias definitivas.

i) Valuación. Todos los eventos que afecten económicamente al ente público deben ser cuantificados en términos monetarios y se registrarán al costo histórico o al valor económico más objetivo registrándose en moneda nacional.

j) Dualidad Económica. El ente público debe reconocer en la contabilidad, la representación de las transacciones y algún otro evento que afecte su situación financiera, su composición por los recursos asignados para el logro de sus fines y por sus fuentes, conforme a los derechos y obligaciones.

k) Consistencia. Ante la existencia de operaciones similares en un ente público, debe corresponder un mismo tratamiento contable, el cual debe permanecer a través del tiempo, en tanto no cambie la esencia económica de las operaciones.

l) Las inversiones en valores de inmediata realización se expresan a su valor de mercado.

m) El edificio, mobiliario y equipos se expresan al costo de adquisición y se realiza un doble registro sobre los mismos: como activo con abono al patrimonio (ver Nota 2 p.)

y como gasto con abono al pasivo o a la cuenta bancaria. Se registra depreciación sobre los bienes adquiridos. Por otra parte no se tiene la política de valuar los bienes adquiridos mediante algún método de costos de reposición como el caso de avalúos practicados a dichos bienes. Y únicamente se hace inventario físico al cierre del ejercicio identificando los bienes con sus resguardos respectivos.

n) Por tratarse de un organismo descentralizado del sector público sin fines de lucro no es causante del impuesto sobre la renta (ISR), del impuesto a la tasa única (IETU), ni de la participación de los trabajadores en las utilidades (PTU), y únicamente se pagan los impuestos que deriven de retenciones del impuesto sobre la renta a trabajadores y terceros por servicios profesionales prestados a la entidad.

o) Los beneficios devengados a favor de los trabajadores, tales como primas vacacionales, aguinaldos y haberes de retiro se reconocen en el ejercicio en que sean exigibles. Asimismo los trabajadores fueron incorporados al Régimen de Seguridad Social del Instituto Mexicano del Seguro Social.

p) El patrimonio se forma principalmente de los siguientes conceptos:

- ✓ Aportaciones de los gobiernos estatal y federal vía subsidios (partidas presupuestales), más ingresos propios de la entidad, tales como colegiaturas, cobro de exámenes y otros, menos las erogaciones de cada ejercicio.
- ✓ Activos fijos y diferidos adquiridos.
- ✓ Donaciones efectuadas por terceros

A la entidad le son aplicables las normas en materia de control presupuestal, incorporándose el presupuesto autorizado de egresos al inicio de cada ejercicio así como sus modificaciones posteriores. Los montos presupuestales autorizados se disminuyen conforme se van ejecutando las partidas de egresos (denominado "presupuesto ejercido"). Al final del ejercicio se compara el presupuesto autorizado contra el presupuesto ejercido, llegando a las siguientes situaciones:

1. Si el presupuesto autorizado es mayor al ejercido (denominado sub-ejercicio presupuestal) se reconoce un pasivo a favor de la entidad pública que proporcionó los recursos, para posteriormente regresar los recursos a esa entidad; salvo en el caso de que se obtenga autorización para destinarlos a programas de la entidad, en cuyo caso se reconoce como un ingreso del periodo.

2. Si el presupuesto autorizado es menor al ejercido al cierre del año (denominado sobre-ejercicio presupuestal), en su caso, se reconoce un activo a favor de la entidad pública fundado en la autorización de pago adicional emitida por el organismo público estatal o federal correspondiente. En el caso de no existir autorización del sobre-ejercicio se reconocerá como déficit del periodo.

Transferencias presupuestales (Adecuaciones presupuestales).

De conformidad con lo dispuesto en el artículo 25 y 26 del Presupuesto de Egresos del Estado Libre y Soberano de Nayarit; La Universidad realiza transferencias entre partidas del mismo capítulo a fin de llevar un correcto control del gasto de operación, mismas que son sometidas para su aprobación al Consejo Directivo, en el trimestre correspondiente de su adecuación.

Programas de recursos federales que abarcan dos ejercicios.

Los recursos federales recibidos por convenio cuyo vencimiento abarca un periodo posterior al que transcurre, se solicita la autorización del Consejo Directivo para su ejercicio en el siguiente año y se informa su avance en las notas a los estados financieros hasta la conclusión del mismo.

d) Normatividad Supletoria.

No aplica.

e) Implementación de la Base Devengado.

Momento devengado del ingreso: La universidad lleva a cabo el momento del ingreso devengado cuando se tiene el derecho de cobro del ingreso, el cual es registrado en el sistema contable de la institución.

Momento devengado del Egreso: La Universidad registra la obligación del pago cuando se recibe el producto o servicio solicitado o cuando nos es entregada la factura y es registrado en el sistema contable de la institución.

6. Políticas de Contabilidad Significativas.

a) Métodos para la actualización.

En el caso de la re expresión de estados Financieros, únicamente se ha realizado a solicitud expresa al Departamento de Valuación de bienes de Catastro Estatal dependiente de la Secretaría de Administración y Finanzas de Gobierno del Estado de Nayarit, y únicamente se incluye avalúos correspondientes a los bienes que conforman el patrimonio de la Entidad por el concepto de Terrenos y Edificios, mediante la aplicación de avalúos correspondientes para tal efecto.

b) Operaciones en el Extranjero

No aplica.

c) Método de valuación de la inversión en acciones

No aplica.

d) Sistema y método de valuación de inventarios

No aplica

e) Beneficios a empleados

En apego al contrato colectivo de trabajo celebrado entre la Universidad Tecnológica de Nayarit y el Sindicato de trabajadores académicos y administrativos de las Universidades Tecnológicas del Estado de Nayarit se establecen los siguientes beneficios:

1. Sueldos y salarios conforme a tabulador por niveles o categorías emitido por la SHCP.
2. Cinco Días laborables y dos de descanso
3. Tres periodos anuales de vacaciones con goce de sueldo de 40 días hábiles.
4. Prima vacacional de 20 días anuales.
5. Ayuda para material Didáctico
6. Canastilla de Maternidad
7. Ayuda para guardería
8. Aguinaldo 60 días.
9. Ayuda para lentes
10. Ayuda para útiles escolares
11. Ayuda para tesis
12. Vales para libro
13. Gastos de Sepelio
14. Ayuda para aparatos ortopédicos, auditivos y sillas de rueda.
15. Estímulos.

Nota: El contrato colectivo de trabajo se encuentra publicado en nuestra página de transparencia www.utnay.edu.mx

f) Provisiones.

No aplica.

g) Reservas

No aplica.

h) Cambios en Políticas Contables y corrección de errores

Los cambios en las políticas contables se realizan con fundamento en artículo de ley o norma específica que ordene un requisito de forma o de fondo, sin embargo estos cambios se realizan al inicio de cada ejercicio fiscal.

La corrección de errores cuando es en el mismo mes se hace la modificación en la misma póliza; Cuando el error es detectado en un mes posterior se realiza una póliza de diario realizando la contrapartida respetando la naturaleza de las cuentas, además de notificarse en las notas a los estados financieros.

i) Reclasificaciones

La reclasificación se realiza cuando es en el mismo mes, se hace la modificación en la misma póliza; Cuando el error es detectado en un mes posterior se realiza un póliza de diario realizando la contrapartida respetando la naturaleza de las cuentas, además de notificarse en las notas a los estados financieros.

j) Depuración y cancelación de saldos

Esta tipo de acciones se realiza una vez por año previo al cierre del ejercicio.

7. POSICIÓN EN MONEDA EXTRANJERA Y PROTECCIÓN POR RIESGO CAMBIARIO.

No aplica.

8. REPORTE ANALITICO DEL ACTIVO

a) Vida útil o porcentajes de depreciación

- Método de depreciación, tasas aplicadas y criterios de depreciación.

El método aplicado, tasas y criterios están basados en la "Guía de vida útil estimada y porcentajes de depreciación" publicado en el Diario Oficial de la Federación el 15 de Agosto del 2012, aprobado por el Consejo Nacional de Armonización Contable.

Cuenta	Concepto	Años de vida útil	% de depreciación anual
1.2.3	BIENES INMUEBLES, INFRAESTRUCTURA Y CONSTRUCCIONES EN PROCESO		
1.2.3.2	Viviendas	50	2
1.2.3.3	Edificios No Habitacionales	30	3.3
1.2.3.4	Infraestructura	25	4
1.2.3.5	Otros Bienes Inmuebles	20	5
1.2.4	BIENES MUEBLES		
1.2.4.1	Mobiliario y Equipo de Administración		
1.2.4.1.1	Muebles de Oficina y Estantería	10	10
1.2.4.1.2	Muebles, Excepto De Oficina Y Estantería	10	10
1.2.4.1.3	Equipo de Cómputo y de Tecnologías de la Información	3	33.3
1.2.4.1.9	Otros Mobiliarios y Equipos de Administración	10	10
1.2.4.2	Mobiliario y Equipo Educacional y Recreativo		
1.2.4.2.1	Equipos y Aparatos Audiovisuales	3	33.3
1.2.4.2.2	Aparatos Deportivos	5	20
1.2.4.2.3	Cámaras Fotográficas y de Video	3	33.3
1.2.4.2.9	Otro Mobiliario y Equipo Educacional y Recreativo	5	20
1.2.4.3	Equipo e Instrumental Médico y de Laboratorio		
1.2.4.3.1	Equipo Médico y de Laboratorio	5	20
1.2.4.3.2	Instrumental Médico y de Laboratorio	5	20
1.2.4.4	Equipo de Transporte		
1.2.4.4.1	Automóviles y Equipo Terrestre	5	20
1.2.4.4.2	Carrocerías y Remolques	5	20
1.2.4.4.3	Equipo Aeroespacial	5	20
1.2.4.4.4	Equipo Ferroviario	5	20
1.2.4.4.5	Embarcaciones	5	20
1.2.4.4.9	Otros Equipos de Transporte	5	20
1.2.4.5	Equipo de Defensa y Seguridad	*	*
1.2.4.6	Maquinaria, Otros Equipos y Herramientas		
1.2.4.6.1	Maquinaria y Equipo Agropecuario	10	10
1.2.4.6.2	Maquinaria y Equipo Industrial	10	10
1.2.4.6.3	Maquinaria y Equipo de Construcción	10	10
1.2.4.6.4	Sistemas de Aire Acondicionado, Calefacción y de Refrigeración Industrial y Comercial	10	10
1.2.4.6.5	Equipo de Comunicación y Telecomunicación	10	10
1.2.4.6.6	Equipos de Generación Eléctrica, Aparatos y Accesorios Eléctricos	10	10
1.2.4.6.7	Herramientas y Máquinas-Herramienta	10	10
1.2.4.6.9	Otros Equipos	10	10
1.2.4.8	Activos Biológicos		
1.2.4.8.1	Bovinos	5	20
1.2.4.8.2	Porcinos	5	20
1.2.4.8.3	Aves	5	20
1.2.4.8.4	Ovinos y Caprinos	5	20
1.2.4.8.5	Peces y Acuicultura	5	20
1.2.4.8.6	Equinos	5	20
1.2.4.8.7	Especies Menores y de Zoológico	5	20
1.2.4.8.8	Arboles y Plantas	5	20
1.2.4.8.9	Otros Activos Biológicos	5	20

(CONAC), (arriba señalado), por analogía a la regla aplicada, mostrada en la siguiente fórmula:

$$\frac{\text{Costo de adquisición del activo depreciable o amortizable - Valor de desecho}}{\text{Vida útil.}}$$

i. Costo de adquisición: Es el monto pagado de efectivo o equivalentes por un activo o servicio al momento de su adquisición.

ii. Valor de desecho: Es la mejor estimación del valor que tendrá el activo en la fecha en la que dejará de ser útil para el uso. Esta fecha es la del fin de su vida útil, o la del fin de su vida económica y si no se puede determinar es igual a cero.

iii. Vida útil de un activo: Es el período durante el que se espera utilizar el activo por parte de la Universidad. Para determinar la vida útil, podrán tenerse en cuenta, los límites legales o restricciones similares sobre el uso del activo, tales como las fechas de caducidad de los contratos de servicio relacionados con el bien.

b) Cambios en los porcentajes de depreciación.

Salvo disposición expresa en los porcentajes de depreciación no se realizan cambios.

c) Importe de los Gastos capitalizados en el Ejercicio.

Gasto capitalizado en Bienes Muebles adquiridos con presupuesto de operación 2016.

RECURSO	B. MUEBLES	B. INTANGIBLES	B. INMUEBLES	TOTAL
Recurso Estatal 2016	4,208.48	6,496.00	-	10,704.48
Recursos Propios 2016	115,127.63	-	100,248.71	215,376.34
PRODEP 2015	30,000.00	-	-	30,000.00
F.A.C 2011	32,129.54	-	-	32,129.54
F.A.C 2012	279,917.81	129,456.00	-	409,373.81
F.A.C 2013	41,780.68	-	-	41,780.68
Economías 2015	299,071.60	-	-	299,071.60
Fondo de Contingencia	188,694.35	-		188,694.35
PROFOCIE 2015	1,740,221.29	50,000.00	-	1,790,221.29
TOTAL	$2'731,151.38	$185,952.00	$100,248.71	$3'017,352.09

d) Riesgo por tipo de cambio o tipo de interés.

No aplica.

e) Valor activado en el ejercicio de los bienes construidos.

No aplica.

f) Otras circunstancias que afecten el activo.

No aplica.

g) Desmantelamiento de Activos.

No aplica.

h) Administración de activos.

Se tiene implementado el programa de control de inventarios perteneciente a Gobierno del Estado con la finalidad de llevar adecuadamente su control, así mismo se tiene implementado el uso de vales de resguardo para cada usuario de los bienes de la Universidad.

Las principales variaciones en el patrimonio corresponden a la valuación y depreciación de nuestros bienes muebles e inmuebles, como se señala en el punto "1.1.6, Estimaciones y Deterioros", así mismo por la aplicación de los programas federales en el actual y siguiente ejercicio atendiendo su normatividad correspondiente, modificándose el resultado de ejercicios anteriores y por ende el patrimonio.

9. FIDEICOMISOS, MANDATOS Y ANÁLOGOS

No aplica.

10. REPORTE DE RECAUDACIÓN

a) Comportamiento de la Recaudación

REPORTE DE LA RECAUDACIÓN.					
FUENTE DE INGRESOS	PRESUPUESTO MODIFICADO	SALDO MES ANTERIOR RECAUDADO	SALDO RECAUDADO EN EL PERIODO	SALDO FINAL RECAUDADO	% DE RECAUDACIÓN
INGRESOS POR VENTA DE BIENES Y SERVICIOS	39,723,480.10	24,247,115.99	15,476,364.11	39,723,480.10	100%
SERVICIOS ESCOLARES	26,903,160.41	18,972,253.15	7,930,907.26	26,903,160.41	100%
SECTOR PRODUCTIVO	453,599.38	428,599.38	25,000.00	453,599.38	100%
ASISTENCIA TÉCNICA	268,533.00	254,233.00	14,300.00	268,533.00	100%
INGRESOS MÚLTIPLES	11,617,736.39	4,163,517.91	7,454,218.48	11,617,736.39	100%
PRODUCTOS FINANCIEROS	480,450.92	*428,512.55*	*51,938.37*	*480,450.92*	100%
PARTICIPACIONES Y APORTACIONES	49,852,339.22	49,628,931.04	223,408.18	49,852,339.22	100%
CONVENIO RECURSO FEDERAL	49,507,404.22	49,283,996.04	223,408.18	49,507,404.22	100%
PFCE 2016	344,935.00	344,935.00	-	344,935.00	100%
TRANSFERENCIAS, ASIGNACIONES, SUBSIDIOS Y OTRAS AYUDAS	46,341,271.11	40,129,604.73	4,603,487.63	44,733,092.36	97%
- CONVENIO RECURSO ESTATAL	46,341,271.11	40,129,604.73	4,603,487.63	44,733,092.36	97%
GRAN TOTAL	**135,917,090.43**	**114,005,651.76**	**20,303,259.92**	**134,308,911.68**	99%

ESTAS NOTAS SON PARTE INTEGRANTE DE LOS ESTADOS FINANCIEROS BÁSICOS

b) Proyección de la recaudación a mediano plazo

UNIVERSIDAD TECNOLÓGICA DE NAYARIT

10. b PROYECCIÓN DE INGRESOS PARA EL EJERCICIO 2017

FONDO	ENERO	FEBRERO	MARZO	ABRIL	MAYO	JUNIO	JULIO	AGOSTO	SEPT.	OCTUBRE	NOV.	DIC.	TOTAL ANUAL
ESTATAL	3,107,991.66	3,107,991.66	3,107,991.66	3,107,991.66	3,107,991.66	3,107,991.66	3,107,991.66	3,107,991.66	3,107,991.66	3,107,991.66	3,107,991.66	3,107,991.74	37,295,900.00
FEDERAL	4,125,617.02	4,125,617.02	4,125,617.02	4,125,617.02	4,125,617.02	4,125,617.02	4,125,617.02	4,125,617.02	4,125,617.02	4,125,617.02	4,125,617.02	4,125,617.02	49,507,404.22
PROPIOS	2,606,025.22	846,712.00	733,686.33	1,826,066.54	2,058,024.80	316,858.52	1,467,012.60	951,946.00	2,569,948.10	705,547.01	221,254.19	697,919.79	15,000,000.00
TOTAL	9,839,633.90	8,080,320.68	7,967,295.01	9,059,674.22	9,291,633.48	7,549,467.20	8,700,621.18	8,185,554.68	9,803,556.77	7,939,155.69	7,454,862.87	7,931,528.55	101,803,304.22

11. INFORMACIÓN SOBRE LA DEUDA Y EL REPORTE ANALITICO DE LA DEUDA.

No aplica.

12. CALIFICACIONES OTORGADAS

No aplica.

13. PROCESO DE MEJORA

a) Principales políticas de control interno.

Son las establecidas por el Sistema Nacional de Universidades Tecnológicas, adoptando la organización administrativa y académica en base a su Manual de Organización y a su Reglamento Interior en sus distintas modalidades, conforme lo dicta y lo autoriza su Consejo Directivo, que es su órgano máximo de gobierno.

Para dar una seguridad razonable de que se están obteniendo los objetivos generales y específicos de la Universidad Tecnológica de Nayarit, se observa que el ambiente de control cuenta con los elementos idóneos y necesarios presididos por la Rectoría y la Dirección de Administración y Finanzas de la entidad, fortaleciendo continuamente las políticas, procedimientos, operación y controles establecidos.

Así mismo, para el registro, control y seguimiento de operaciones, la Universidad lleva un Sistema Automatizado de Contabilidad Gubernamental (SACG), emitido por el INDETEC y por otra parte se cuenta con los sistemas y métodos de registro instituidos para poder generar información cuantitativa en lo que respecta a identificación, análisis, integración, clasificación y registro, no representando riesgos de que ocurran errores importantes que afecten el contenido de los estados financieros sin embargo y debido al crecimiento institucional del volumen de sus operaciones, el personal asignado a cada función recibe capacitación, evaluación y seguimiento del puesto. Cabe

mencionar que la Universidad Tecnológica de Nayarit procede a realizar informes trimestrales de Consolidación de Cuenta Pública para el Gobierno del Estado de Nayarit por conducto de la Secretaría de Administración y Finanzas (anteriormente Secretaría de Finanzas y/o Hacienda del Estado) mediante un programa institucional denominado Sistema de Consolidación de Estados Financieros (SICEF) proporcionado por la propia Secretaría.

La Universidad cuenta con un manual de Organización cuya finalidad es servir de instrumento de información y consulta, el cual es analizado periódicamente para su actualización conforme a los criterios de veracidad, oportunidad y coherencia con las adecuaciones que se realicen a las leyes y ordenamientos vigentes que lo sustentan; la Dirección de Administración y Finanzas, a través de la Subdirección de Recursos Humanos y con la colaboración de las demás Direcciones y Departamentos, son responsables de realizar dicha tarea.

En cuanto a las principales medidas de control interno se cuenta con el resguardo de bienes por cada usuario, bitácoras de combustible, Corte por día en la cobranza de caja, control de registro de entrada y salida de personal, asignación de techos financieros por áreas referentes al POA entre otros.

b) Medidas de desempeño financiero, metas y alcance

Este rubro es evaluado por el área de planeación respecto al alcance a las metas programadas en el programa operativo anual (POA) contra las metas alcanzadas y el recurso empleado para ello.

A la fecha se realizó el "Diagnóstico del Programa Operativo Anual Enero-Diciembre 2016" el cual se encuentra en proceso de validación que una vez concluido se publicará de acuerdo a la Ley de Transparencia y Acceso a la Información, mismo que se muestra:

A) DIAGNÓSTICO INSTITUCIONAL

1. Planeación y Evaluación

Mantener los estándares de calidad educativa a fin de contribuir con las políticas públicas de índole federal y estatal, ofertando programas educativos (PE) pertinentes que coadyuven a impulsar el desarrollo socioeconómico del estado ha sido uno de los principales objetivos de la Universidad Tecnológica de Nayarit.

En términos operativos durante el año 2016 en la UT de Nayarit se elaboraron y actualizaron documentos e instrumentos institucionales asociados a metas cuantificables, tales como el Programa Operativo Anual 2017, las Evaluaciones cuatrimestrales del POA 2016, el Informe de actividades de la UT de Nayarit, en su fase mensual, cuatrimestral, la Evaluación y seguimiento cuatrimestral de indicadores, Estadística Básica del Nivel Superior 2016-2017 (Formatos 911), Concentrado de

información y estadística mensual de la UT de Nayarit, Manual de procedimientos y el Mantenimiento del Sistema de Gestión de Calidad.

Respecto al Sistema de Gestión de Calidad (SGC), una de las estrategias de alto impacto para el aseguramiento de la calidad en la operación y eficacia de los procesos relacionados al aprendizaje escolar es la manutención y actualización constante del Sistema de Gestión de la Calidad, que aunado a importantes certificaciones de entes evaluadores ha constituido una herramienta relevante para el alcance de la metas institucionales.

En este sentido, durante el 2016 se inició la planeación del proyecto de transición institucional para migrar el sistema documentado a la Norma ISO 9001 en su versión 2015, del cual se generó un programa de capacitación enfocado a la actualización del personal Directivo, responsables de los procesos, operativos y al grupo de auditores de la universidad; así mismo, se ejecutó el Programa Anual de Auditorías al sistema realizando la auditoría interna durante el periodo del 31 de agosto al 02 de septiembre con excelentes resultados e importantes áreas de mejora para su implementación; asimismo se llevó a cabo la auditoría externa por el organismo certificador SAI Global quien ratificó nuevamente el cumplimiento de los requisitos de la Norma ISO 9001 garantizando la calidad de los procesos y ejecución de los programas educativos en sus dos modalidades (TSU y Lic. e Ing.) obteniendo la re-certificación por 3 años más.

2. Difusión y Admisión

Difundir y promover los espacios educativos para que anualmente se sume un mayor número de estudiantes a las aulas de la institución, es uno de los objetivos fundamentales del Programa de Promoción y Difusión, Al igual que en otros ciclos, la UT de Nayarit llevó a cabo diversas actividades derivadas de la campaña de promoción y difusión institucional orientada al cumplimiento de la meta de matrícula del ciclo escolar 2016-2017 dichas actividades fueron; Promoción de venta directa, promoción en medios de comunicación y promoción en medios impresos.

Al inicio del ciclo escolar 2016-2017 se obtuvo una captación de 1,432 alumnos de nuevo ingreso nivel TSU y 1023 nivel 5A, principalmente de nuestra zona de influencia, los municipios de los cuales proviene el mayor número de alumnos son: Tepic, Xalisco y Compostela Estos municipios corresponden a la Zona de Influencia primaria de la Universidad, cabe hacer mención que del total de la matrícula de nuevo ingreso, el 54%, es originaria del municipio de Tepic, lo anterior refleja el grado de posicionamiento que tiene la Universidad en el municipio.

Entre las actividades de promoción de venta directa se destaca (15 Visitas a diferentes bachilleratos del estado, 9 Ferias de Bachiller y 6 Expos), obteniendo como resultado 831 alumnos captados. También se realizaron actividades de promoción a través de medios de comunicación (4,850 llamadas de Telemarketing, 3 Spots, 7 Entrevistas de Televisión y 3 entrevistas Radio y Publicidad en Redes Sociales) así como también se

destaca la colocación de 9 espectaculares permanentes en diferentes áreas de la ciudad.

3. Aprendizaje

La población alcanzada en el ciclo escolar 2016-2017 fue de 4,335 alumnos, 2,432 correspondientes a TSU y 1,904 a Ingenierías y Licenciaturas.

El índice de deserción institucional fue del 16.98 por ciento misma que disminuyo 1.59 con respecto al ciclo escolar anterior, con un total de 725 bajas, de las cuales 580 correspondieron al nivel TSU y 145 a Ingenierías y Licenciaturas. En este sentido fueron impartidas 9,296 tutorías grupales e individuales, así como 945 asesorías académicas en fortalecimiento a los temas contenidos en los planes y programas de estudio.

Durante el periodo que se informa egresaron dos generaciones, la primera de ellas en el cuatrimestre Enero-Abril 2016 correspondiente a la generación 2014-2016 del nivel Ingeniería, concluyendo sus estudios 701 alumnos y la segunda en el cuatrimestre mayo-agosto 2016 correspondiente a la generación 2014-2016 de TSU con una matrícula de egreso de 1,038 alumnos, generándose una tasa de eficiencia terminal del 81.89 por ciento para el nivel de ingenierías y licenciaturas y un 65.45 por ciento para el nivel de TSU.

En términos de titulación, cabe señalar que al igual que en el indicador anterior, se llevaron a cabo dos procesos para la obtención de títulos por parte de los egresados, el primero de ellos correspondiente al nivel Ingeniería de la generación 2014-2016, con una tasa de titulación del 69.51 por ciento. Respecto al nivel TSU, la generación 2014-2016, logró una eficiencia de titulación del 60.97 por ciento.

Respecto a los servicios médicos la UT de Nayarit proporciono 81 platicas informativas con temas sobre "Planificación familiar ", beneficios de la desparasitación y medidas higiénicas en los alimentos, información sobre constancia de vigencia de derechos, "Terapia física", así como orientación y beneficios sobre el servicio de seguridad social.

Se realizaron en el periodo que se informa 10,794 acciones de enfermería generadas por diversas causas médicas, entre otras actividades, destacaron la donación sanguínea en colaboración del sector salud, la campaña de detección de cáncer de mama, campaña de vacunación y la campaña de detección de VIH en pruebas rápidas por medio del IMSS.

Referente a los servicios psicopedagógicos otorgados durante el ciclo escolar, destacan 1,135 y la impartición de 687 talleres de integración grupal y formación para la vida (Relación parental, "Proyecto de Vida, Actitud Positiva hacia la Estadía, Autoestima y Trabajo en Equipo" para los diferentes programas educativos de nuestra Universidad.

Entre los eventos que el área psicopedagógica ha venido realizando con mayor frecuencia y sobre todo con excelentes resultados para los alumnos han sido la

impartición de Conferencias en conmemoración a diversos días internacionales como es el día de la Mujer con el tema "Empoderamiento en la mujer" y el día del Uso Indebido y Tráfico Ilícito de Drogas con el tema de "Efectos y Consecuencias de las drogas", contando con la asistencia de alumnos de los diversos PE de TSU.

También se impartió la Conferencia de "Adicciones y Suicidio", con el objetivo de concientizar la relación de estos factores y sus consecuencias en la vida de los jóvenes, de igual forma se contó con la asistencia de alumnos de los diversos PE de TSU.

Asimismo y tras el firme propósito de fortalecer la motivación y autoconfianza en el proceso de evaluación y selección, así como realizar la retroalimentación de las actividades realizadas durante la preparación de los candidatos a beca de continuidad de estudios, el área psicopedagógica llevó a cabo una actividad para 38 alumnos participantes del Programa Mexprotec en el Cerro de San Juan, en la Cd. De Tepic con la finalidad para fortalecer la motivación y autoconfianza, sus habilidades sociales y la integración de sus experiencias durante el proceso. Otro evento importante fue para aproximadamente 250 trabajadores entre directivos, docente y administrativos de la UTN, en el que se apoyó con actividades de integración y trabajo en equipo en la Noria, Nayarit. También es importante mencionar que se realizaron más de 2000 evaluaciones psicológicas durante el cuatrimestre con pruebas vocacionales, de personalidad, de inteligencia, valores, entre otros. Además de pláticas, orientaciones y entrevistas para alumnos, docentes y padres de familia.

Durante el periodo que se informa las actividades extracurriculares se vieron fortalecidas, debido a que la UT de Nayarit participó en XX Encuentro Regional Deportivo de Universidades Tecnológicas 2016, realizado en Santiago Ixcuintla Nayarit y el XX Encuentro Nacional Deportivo y Cultural de Universidades Tecnológicas 2016 realizado en Saltillo Coahuila. Previa participación a los encuentros deportivos de carácter regional y nacional, se tuvieron torneos destacando: partidos amistosos de fogueo rumbo al regional para los jóvenes deportistas que representaron a la Universidad, así como torneos amistosos con otras Universidades de Tepic con la intervención de los selectivos de futbol asociación varonil, futbol rápido varonil, futbol soccer femenil, voleibol varonil y femenil, atletismo, tae kwon do y voleibol de playa.

Para los meses de abril y mayo la universidad tuvo importante participación en eventos deportivos coadyuvando a la integración del personal que labora, destacando, con el personal académico y administrativo el "Torneo de Sofbol de los trabajadores de la UTN" en donde participaron 70 trabajadores y de igual manera se llevó a cabo el "Torneo interino de Futbol Soccer" para los alumnos de la institución con el objetivo de fomentar la práctica deportiva el compañerismo entre los estudiantes

En cuanto a las actividades culturales, estas dieron inicio con el Concurso de Altar de Muertos Edición 2016, evento que tuvo por objeto promover el rescate de las tradiciones mexicanas, destacando la excelente participación por parte de los alumnos de la UT de Nayarit al presentar Altares de Muertos llenos de imaginación, elementos básicos de los altares, pero sobre todo, la creatividad y el toque característico de cada carrera.

El proceso de estadía se ejecutó satisfactoriamente, siendo los principales actores, alumnos de los Programas Educativos de Ingeniería, Licenciatura y TSU. Se realizaron 1,812 proyectos y participaron 1,796 alumnos, que desarrollaron estos proyectos en organismos del sector productivo, de la región, el estado, el país y el extranjero.

Aunado a lo anterior, se realizaron 41 visitas de estudio a diversas empresas del país, se impartieron 46 conferencias con una gran diversidad de tópicos. Además de la asistencia al Congreso Nacional Agroindustrial Alimentario y Biotecnológico 2016, al cual asistieron 80 alumnos de la carrera de Procesos Alimentarios nivel TSU y 5A

Respecto a la realización de estadías en el extranjero, 46 fueron los estudiantes seleccionados para llevar a cabo su proceso de estadías en Francia y España, y 17 alumnos de nivel TSU fueron seleccionados para realizar la Licencia Profesional de 1 año en Francia.

Por otra parte, en el periodo que se informa el Centro de Información registró 16,700 títulos y 30,054 libros, cifras que representaron un 7.09 por ciento de incremento con respecto al ciclo anterior. Contando con una afluencia aproximada de 800 usuarios por día, mismos que generaron a lo largo del año escolar 2,379 consultas, 1,938 accesos a cubículos de estudios y 2,513 ingresos al centro de cómputo para consultas en línea.

El otorgamiento de las becas escolares destinadas a los estudiantes de la institución, se llevó a cabo gracias al apoyo brindado por las instancias normativas del estado y la federación. En el periodo de enero a diciembre que se informa fueron otorgadas 4,845 becas, cuyo monto ascendió a $17, 946,711.00.

En otros términos 90 PTC, de los cuales 37 (41%) tienen el grado de maestría, y 2 cuentan con nivel Doctorado así mismo actualmente se mantienen vigentes 3 Cuerpos Académicos en formación y consolidación, reconocidos por PROMEP.

En el periodo que se informa fueron impartidos 35 cursos 156 a personal docente, 58 cursos en el área de pedagogía, 92 en el área de mejora continua y 6 para el área disciplinar

En términos de investigación y Cuerpos Académicos, se llevaron a cabo diversos proyectos de desarrollo tecnológico, así como la orientación a profesores pertenecientes a los CA a desarrollar y cultivar sus líneas de investigación, Se motivó a la creación de nuevos CA en los programas educativos que no los tenían. Es importante mencionar la Integración de CA en formación de Gastronomía para cultivar líneas de investigación que coadyuven el desarrollo de productos en dicha área.

Bajo otro contexto, el mantener los estándares de calidad de los PE, continúa siendo uno de los ejes medulares de la institución, por ello se han realizado las gestiones con los organismos certificadores externos quienes realizaran las visitas correspondientes para la evaluación y certificación de los programas educativos de TSU y 5A de

Gastronomía, Operaciones Comerciales y Desarrollo de Negocios en los niveles respectivamente.

4. Seguimiento de Egresados

En el periodo que comprende el presente diagnóstico egresaron 1,739 profesionistas, 701 de Ingeniería y Licenciatura y 1,038 de TSU, que sumados a los ya existentes, generaron un total de 12,059 egresados acumulados del 2003 a la fecha, año en que concluyó la primera generación.

Respecto a los indicadores de seguimiento a egresados a continuación se presentan los resultados de los índices de satisfacción de las generaciones 2013-2015 niveles TSU y 5A.

Generación 2014-2016 nivel Ing. Y Lic.

Indicador	Meta Proyectada	Meta Alcanzada
Egresados laborando	56%	58%
Empleadores satisfechos	95%	95%
Egresados satisfechos	84%	85%

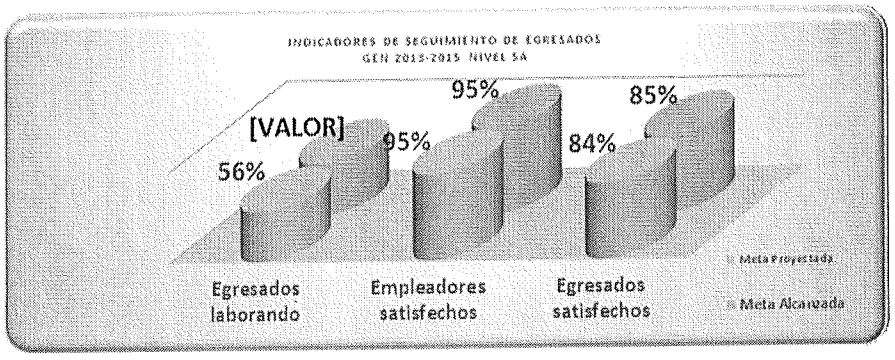

Generación 2014-2016 nivel TSU

Indicador	Meta Proyectada	Meta Alcanzada
Egresados laborando	25%	11%
Empleadores satisfechos	95%	96%
Egresados satisfechos	85%	93%

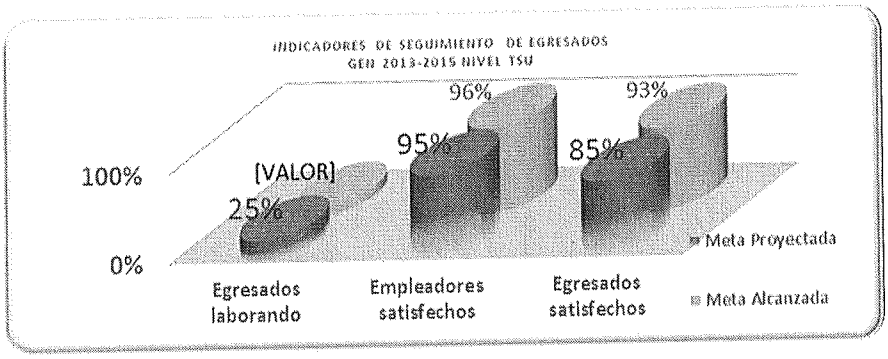

Cabe señalar que tanto para TSU como para Ingeniería y Licenciatura, los indicadores de las generaciones 2014-2016, egresadas en abril y agosto del año que se informa, aún están siendo procesados por el área de Seguimiento de Egresados.

5. Vinculación

La UT de Nayarit se ha focalizado en mantener una estrecha vinculación con su entorno a través de diversos mecanismos, sin embargo una de las acciones más tangibles, ha sido la gestión y celebración de convenios, que conllevan a formalizar la colaboración, el apoyo mutuo y la buena voluntad que de estos deriva y con los cuales ha sido posible desarrollar un sin número de proyectos de estadía e investigación aplicada, en pro del desarrollo académico de los alumnos y profesores, así como el impulso socioeconómico hacia las empresas y organismos con los que se ha colaborado.

Lo anterior, le ha permitido a la institución contar con 1,015 convenios acumulados a la fecha, 152 de los cuales se han firmado con organismos públicos y 863 con organismos privados.

5.1 Centro de Incubación de Negocios

Los servicios proporcionados por la incubadora de negocios, así como las actividades en las que se participó de manera activa con otros organismos, consistieron en asesorías, conferencias, evaluación de proyectos e incubación de empresas, entre otras.
En la siguiente tabla se muestra las actividades relevantes durante el 2016 referentes al área.

Título del Tema	Descripción de Actividades relevantes	Descripción del Impacto o beneficio para la institución/docentes/estudiantes	Fecha o periodo
Reconocimiento INADEM	Por tercer año consecutivo, la Incubadora de Negocios logró mantener el	Al ser Incubadora Reconocida, los proyectos presentados ante Inadem obtienen un puntaje mayor, o incluso hay programas sólo para proyectos Incubados en	Todo el año

	Reconocimiento como Incubadora ante el INADEM	Incubadoras reconocidas	
Semana Nacional del Emprendedor Inadem	Punto de transmisión virtual de las Conferencias de la Semana Nacional del Emprendedor 2016	Que estudiantes y público en general del estado pudieran acceder a las conferencias magistrales del evento sin trasladarse a la Ciudad de México	Octubre 2016
Entrenamiento para Emprendedores de Alto Impacto	Entrenamiento para 50 emprendedores de Alto Impacto con la metodología Stamina Trainning avalada por Inadem	Taller de capacitación para emprendedores, donde un 50% de los participantes fueron estudiantes o docentes de nuestra Institución	Junio-Julio 2016
Capacitación empresarial a grupos de CDI	Se impartieron temas de capacitación empresarial a 160 emprendedores indígenas beneficiados por CDI		Septiembre-Octubre 2016
Capacitación empresarial a artesanos de FONART	Se impartieron temas de capacitación empresarial a 40 artesanos indígenas beneficiados por FONART		Febrero – Abril 2016
Programa de Expansión Empresarial	Se atendió a 6 empresas que ya operan, aplicándoles un diagnóstico y estableciendo propuestas de		Ene-Dic 2016

	mejora, con intervención en consultoría		

Finalmente, la Incubadora de Negocios generó por los servicios brindados al sector productivo, ingresos por $902,510.81

6. Servicios al Sector Productivo

A lo largo del ciclo escolar se llevaron a cabo 129 servicios al sector productivo, mismos que generaron un ingreso anual de $ 266,609.00.

El Centro de Estudios y Desarrollo de Procesos Agroindustriales (CEDPAI) realizó un total de 97 servicios, generando un ingreso total de $124,990.00; los servicios realizados fueron 63 análisis de laboratorio, 23 propuestas de proyecto de Desarrollo de Nuevos Productos, 7 cálculos de íconos GDA de acuerdo a la actualización de la Norma de etiquetado NOM 051 SSFI/SSA 2010, 2 prácticas externas a bachilleratos y 1 Desarrollo de Producto.

Los ingresos condonados por servicios del CEDPAI son de $ 11,700 que corresponden a un 9.4 % del ingreso total.

En cuanto al programa de educación continua se siguen impartiendo los Diplomados del Pequeño Comercio en coordinación con CEDEPC, generando un ingreso anual de **$82,000.00**

7. Administración

7.1 Plantilla

Al cierre del periodo que se informa la estructura institucional estuvo integrada por 14 puestos directivos, 15 jefaturas de departamento, 17 coordinaciones, 2 investigadores especializados y 53 puestos administrativos y de apoyo, generando una plantilla administrativa de 101 elementos, que sumados a la los123 integrantes de la planta docente, constituyeron una estructura institucional de 224 personas.

7.2 Presupuesto

Para la operación del ejercicio 2016, se autorizó un presupuesto operativo federal $49,507,404.22, así como un presupuesto estatal de $46'345,775.44, que incluye una ampliación de $9'045,370.84 y productos financieros por $4,504.33, generando al mes de Diciembre del periodo que se informa un presupuesto total autorizado de $95´853,179.66. Cabe destacar que al cierre del ejercicio el presupuesto ejercido fue por $95'853,179.66, cifra que representó el 100% del presupuesto total.

CAPÍTULO	CONCEPTO	ESTATAL				TOTAL	FEDERAL			TOTAL	PTTO.EJERCIDO A DICIEMBRE DE 2016
		ORIGINAL AUTORIZADO	PRODUCTOS FINANCIEROS	AMPLIACIÓN	TRANSFERENCIAS		ORIGINAL AUTORIZADO	AMPLIACIÓN	TRANSFERENCIAS		
1000	Servicios Personales	37,095,900.27		795,753.12		37,891,653.39	42,001,879.22			42,001,879.22	79,893,532.61
2000	Materiales y suministros	80,000.00		-		80,000.00	2,111,165.00		- 242,776.00	1,868,389.00	1,948,389.00
3000	Servicios generales	120,000.00	4,504.33	8,249,617.72	- 10,704.48	8,363,417.57	5,394,360.00		242,776.00	5,637,136.00	14,000,553.57
5000	Bienes Muebles e Inmuebles			-	10,704.48	10,704.48				-	10,704.48
		37,295,900.27	4,504.33	9,045,370.84	-	46,345,775.44	49,507,404.22	-	-	49,507,404.22	95,853,179.66

7.3 Adquisiciones

La Coordinación de Adquisiciones y Control Patrimonial, en el periodo enero-diciembre que se informa recibió 1065 requisiciones de compra de material e insumos, atendiendo un total de 1024 que representan en promedio el 96.15% de manera oportuna de acuerdo al tiempo establecido, por la propia área.

En este sentido, el grado de satisfacción manifestado por las diferentes áreas que conforman la universidad con respecto a los servicios que proporciona la coordinación, fue del 97%.

7.4 Infraestructura y Equipamiento

Aunado a la infraestructura educativa, el equipamiento también se vio fortalecido al adquirirse a lo largo del periodo que se informa se realizaron: renovaciones, adecuaciones y obras nuevas, destacan el mantenimiento mayor a fachadas y muros exteriores considerando resanes, enjarres y aplicación de pintura vinílica exterior; reemplazo y colocación de carpeta e impermeabilización en 9 edificios; Montaje y colocación de 8 lámparas exteriores en ingreso vehicular principal; implementación de muro Backstop contribuyendo a la adecuación del campo de softbol; Incremento de andadores interiores para conectar al edificio CMD con edificios contiguos; Construcción de 2 nuevos aumentando a 4 expendios de alimentos y mejoramiento de las vialidades interiores renovando señalamientos metálicos, colocando boyas metálicas, repintando carriles y zonas para circulación vehicular.

Con fuente de recursos ingresos propios, se ejecutan los siguientes proyectos para mejora del campus: Parador Interior y Sala de Formación Integral (SFI).

En complemento a las necesidades inmediatas futuras del campus, con fuente de recursos Escuelas al CIEN año 2016; están pendientes de licitación los proyectos: Edificio de Docencia 1 Nivel, Nave Industrial, Pista del Infante, Cancha futbol 7, Rehabilitación de Sanitarios y Cafetería Norte y Regaderas.

7.5 Normatividad

En términos de normatividad, fueron elaborados los contratos de personal, en su mayoría docente y los contratos de los servicios subcontratados con los que cuenta la institución, destacando seguridad, limpieza y servicios de mantenimiento general,

realizándose también el seguimiento de los asuntos referentes a la Ley de Transparencia y Acceso a la Información, sin presentarse solicitud alguna durante el periodo que se informa.

Se realizaron siete sesiones del Consejo Directivo, 4 sesiones ordinarias para informes y avances cuatrimestrales de las metas alcanzadas y proyección de indicadores en el año que se informa además de temas presupuestales, y 3 sesiones extraordinarias para temas relacionados con anteproyectos de presupuestos de ingresos y egresos y el calendario de sesiones para el 2017.

B) Otras medidas para mejorar el desempeño financiero.

Atendiendo al Artículo 42 Fracción I,II y IV se elaboran las siguientes medidas de Austeridad.

1. Vigilar que las erogaciones correspondientes a gasto corriente y gasto de capital se apeguen a los presupuestos aprobados.
2. Vigilar que se cumplan las disposiciones en materia de racionalidad, austeridad y disciplina presupuestaria que emita de manera conjunta la contraloría y la secretaria en el ámbito de su competencia, en la que se establecerán las medidas necesarias para racionalizar las erogaciones establecidas en este presupuesto.
3. Establecer programas para fomentar el ahorro y fortalecer las acciones que permitan dar una mayor transparencia a la gestión pública, los cuales son sometidas a los respectivos titulares y Consejo directivo.

Atendiendo al Artículo 45

1. Las señaladas en el artículo 45 del presupuesto de Egresos del Estado de Nayarit para el Ejercicio 2016.

2. Contrataciones de personal

Sólo se dará cumplimiento a las contrataciones de personal docente y administrativo vigente.

4. Energía eléctrica.

- Se encenderá el aire acondicionado a solicitud del usuario (alumnos o maestros) sin menoscabo de la actividad educativa.
- El personal de mantenimiento y limpieza participan en el control de encendido o apagado de los aires
- Todos los aires de la Universidad serán apagados a las 4:00 de la tarde.
- Todos los aires acondicionados serán apagados los fines de semana.
- Maquina expendedoras de alimentos o bebidas serán apagadas los fines de semana y fuera de los horarios de trabajo.

- Sólo se encenderán las luces exteriores que por su naturaleza impliquen algún riesgo.

4. Telefonía

- Las llamadas telefónicas de larga distancia y celular continuarán con restricciones por su nivel de importancia.

5. Insumos de papelería e Informáticos.

- Los insumos de papelería y tinta serán ajustados a los techos financieros anuales.
- La información se manejará de manera electrónica, preferentemente.
- La documentación interna será en hojas reciclables e impresas en color negro.
- La documentación externa será impresa a color solo la que por su importancia lo requiera.

6. Comisiones

- Las áreas administrativas y académicas se coordinarán para las comisiones, mínimo con 3 días de anticipación salvo emergencias, quien se vaya por su cuenta será sin recuperación.

- Las salidas fuera del estado se autorizarán sólo cuando se justifique plenamente que la información y retroalimentación pueda ser recibida únicamente presencialmente.

- Las áreas administrativas y académicas se coordinarán para las comisiones, mínimo con 3 días de anticipación salvo emergencias, quien se vaya por su cuenta será sin recuperación.

7. Reuniones

- Se suspenden los coffe breaks en reuniones internas.
- Evitar reuniones con externos en horarios de comida.

8. Vehículos oficiales

- Los vehículos oficiales permanecen resguardados los fines de semana en instalaciones de la Universidad.
- Los autobuses y camiones serán de uso exclusivo de la Universidad, salvo excepciones, autorizadas por el titular.

14. INFORMACIÓN POR SEGMENTOS.

No aplica

15. EVENTOS POSTERIORES AL CIERRE.

a) Tal como se menciona en las notas a los Estado Financieros, Cuentas por Cobrar, Cuentas por Pagar y Avalúos, el efecto de estos procesos se incorporará en el ejercicio 2017 correspondiente; notas de desglose del activo números 3 y 10) inciso b y del pasivo nota número 1.

b) Presupuesto Federal; una vez que se conozca el oficio de autorización por el Presupuesto a ejercer en el Ejercicio 2017 se presentará a la Junta de Consejo Directivo para su debida aprobación.

16. Partes Relacionadas

Mediante la declaración patrimonial de los empleados de la institución, no existen reportadas partes relacionadas.

17. Responsabilidad sobre la Presentación Razonable de la Información Contable.

La administración es responsable de la preparación y presentación razonable de los estados financieros adjuntos de conformidad con las normas y políticas contables gubernamentales aplicables al organismo, que se describen en la Notas a los estados financieros de la entidad, y del control interno que la administración considero necesario para permitir la preparación de estados financieros libres de desviación material, debida a fraude o error.

"ESTAS NOTAS SON PARTE INTEGRANTE DE LOS ESTADOS FINANCIEROS BÁSICOS. BAJO PROTESTA DE DECIR VERDAD DECLARAMOS QUE LOS ESTADOS FINANCIEROS Y SUS NOTAS SON RAZONABLEMENTE CORRECTAS Y SON RESPONSABILIDAD DEL EMISOR."

Lic. Alejandro Fonseca González
Rector

Lic. Nayanci Espinosa Parra
Directora de Administración y Finanzas

Cuenta Pública 2016
UNIVERSIDAD TECNOLÓGICA DE NAYARIT
Estado Analítico de Ingresos
Del 1 de Enero al 31 de Diciembre de 2016

Rubro de Ingresos	Ingreso					Diferencia
	Estimado	Ampliaciones y Reducciones	Modificado	Devengado	Recaudado	
	(1)	(2)	(3= 1 + 2)	(4)	(5)	(7= 5 - 1)
Impuestos	0.00	0.00	0.00	0.00	0.00	0.00
Cuotas y Aportaciones de Seguridad Social	0.00	0.00	0.00	0.00	0.00	0.00
Contribuciones de Mejoras	0.00	0.00	0.00	0.00	0.00	0.00
Derechos	0.00	0.00	0.00	0.00	0.00	0.00
Productos	0.00	0.00	0.00	0.00	0.00	0.00
Corriente	0.00	0.00	0.00	0.00	0.00	0.00
Capital	0.00	0.00	0.00	0.00	0.00	0.00
Aprovechamientos	0.00	0.00	0.00	0.00	0.00	0.00
Corriente	0.00	0.00	0.00	0.00	0.00	0.00
Capital	0.00	0.00	0.00	0.00	0.00	0.00
Ingresos por Ventas de Bienes y Servicios	14,510,000.00	24,733,029.18	39,243,029.18	39,243,029.18	39,243,029.18	24,733,029.18
Participaciones y Aportaciones	0.00	49,507,404.22	49,507,404.22	49,507,404.22	49,507,404.22	49,507,404.22
Transferencias, Asignaciones, Subsidios y Otras Ayudas	86,803,304.49	-40,117,098.38	46,686,206.11	46,686,206.11	45,078,027.36	-41,725,277.13
Ingresos Derivados de Financiamientos	0.00	0.00	0.00	0.00	0.00	0.00
Total	**101,313,304.49**	**34,123,335.02**	**135,436,639.51**	**135,436,639.51**	**133,828,460.76**	
				Ingresos excedentes[1]		**32,515,156.27**

Estado Analítico de Ingresos Por Fuente de Financiamiento	Ingreso					Diferencia
	Estimado	Ampliaciones y Reducciones	Modificado	Devengado	Recaudado	
	(1)	(2)	(3= 1 + 2)	(4)	(5)	(7= 5 - 1)
Ingresos del Gobierno	**0.00**	**49,507,404.22**	**49,507,404.22**	**49,507,404.22**	**49,507,404.22**	**49,507,404.22**
Impuestos	0.00	0.00	0.00	0.00	0.00	0.00
Contribuciones de Mejoras	0.00	0.00	0.00	0.00	0.00	0.00
Derechos	0.00	0.00	0.00	0.00	0.00	0.00
Productos	0.00	0.00	0.00	0.00	0.00	0.00
Corriente	0.00	0.00	0.00	0.00	0.00	0.00
Capital	0.00	0.00	0.00	0.00	0.00	0.00
Aprovechamientos	0.00	0.00	0.00	0.00	0.00	0.00
Corriente	0.00	0.00	0.00	0.00	0.00	0.00
Capital	0.00	0.00	0.00	0.00	0.00	0.00
Participaciones y Aportaciones	0.00	49,507,404.22	49,507,404.22	49,507,404.22	49,507,404.22	49,507,404.22
Transferencias, Asignaciones, Subsidios y Otras Ayudas	0.00	0.00	0.00	0.00	0.00	0.00
Ingresos de Organismos y Empresas	**101,313,304.49**	**-15,384,069.20**	**85,929,235.29**	**85,929,235.29**	**84,321,056.54**	**-16,992,247.95**
Cuotas y Aportaciones de Seguridad Social	0.00	0.00	0.00	0.00	0.00	0.00
Ingresos por Ventas de Bienes y Servicios	14,510,000.00	24,733,029.18	39,243,029.18	39,243,029.18	39,243,029.18	24,733,029.18
Transferencias, Asignaciones, Subsidios y Otras Ayudas	86,803,304.49	-40,117,098.38	46,686,206.11	46,686,206.11	45,078,027.36	-41,725,277.13
Ingresos derivados de financiamiento	**0.00**	**0.00**	**0.00**	**0.00**	**0.00**	**0.00**
Ingresos Derivados de Financiamientos	0.00	0.00	0.00	0.00	0.00	0.00
Total	**101,313,304.49**	**34,123,335.02**	**135,436,639.51**	**135,436,639.51**	**133,828,460.76**	
				Ingresos excedentes[1]		**32,515,156.27**

[1] Los Ingresos excedentes se presentan para efectos de cumplimiento de la Ley General de Contabilidad Gubernamental y el importe reflejado debe ser siempre mayor a cero

L.A.E. ALEJANDRO FONSECA GONZÁLEZ
RECTOR

LIC. NAYANCI ESPINOSA PARRA
DIRECTORA DE ADMINISTRACIÓN Y FINANZAS

Cuenta Pública 2016
UNIVERSIDAD TECNOLOGICA DE NAYARIT
Estado Analítico del Ejercicio del Presupuesto de Egresos
Clasificación por Objeto del Gasto (Capítulo y Concepto)
Del 1 de Enero al 31 de Diciembre de 2016

Concepto	Egresos					Subejercicio
	Aprobado	Ampliaciones/ (Reducciones)	Modificado	Devengado	Pagado	
	1	2	3 = (1 + 2)	4	5	6 = (3 - 4)
Servicios Personales	**79,097,779.49**	**3,568,736.10**	**82,666,515.59**	**82,666,515.59**	**80,271,446.56**	**0.00**
Remuneraciones al Personal de Carácter Permanente	31,088,836.95	-357,272.06	30,731,564.89	30,731,564.89	30,731,564.89	0.00
Remuneraciones al Personal de Carácter Transitorio	17,537,538.30	1,509,499.51	19,047,037.81	19,047,037.81	19,047,037.81	0.00
Remuneraciones Adicionales y Especiales	9,188,171.95	-2,237,068.81	6,951,103.14	6,951,103.14	6,951,103.14	0.00
Seguridad Social	11,619,682.32	2,265,057.75	13,884,740.07	13,884,740.07	12,280,390.82	0.00
Otras Prestaciones Sociales y Económicas	3,588,580.19	1,568,305.17	5,156,885.36	5,156,885.36	4,366,165.58	0.00
Previsiones	0.00	0.00	0.00	0.00	0.00	0.00
Pago de Estímulos a Servidores Públicos	6,074,969.78	820,214.54	6,895,184.32	6,895,184.32	6,895,184.32	0.00
Materiales y Suministros	**4,090,940.78**	**3,032,887.62**	**7,123,828.40**	**6,432,724.80**	**6,321,071.71**	**691,103.60**
Materiales de Administración, Emisión de Documentos y Artículos Oficiales	1,643,456.02	2,221,648.59	3,865,104.61	3,179,686.27	3,179,686.27	685,418.34
Alimentos y Utensilios	290,000.00	-187,429.99	102,570.01	102,570.01	102,570.01	0.00
Materias Primas y Materiales de Producción y Comercialización	0.00	151,972.02	151,972.02	151,972.02	151,972.02	0.00
Materiales y Artículos de Construcción y de Reparación	364,000.00	238,487.62	602,487.62	602,487.62	602,487.62	0.00
Productos Químicos, Farmacéuticos y de Laboratorio	55,000.00	-13,268.47	41,731.53	41,731.53	41,731.53	0.00
Combustibles, Lubricantes y Aditivos	766,000.00	-388,224.02	377,775.98	376,775.98	376,775.98	1,000.00
Vestuario, Blancos, Prendas de Protección y Artículos Deportivos	442,718.50	158,267.99	600,986.49	600,986.49	550,578.63	0.00
Materiales y Suministros Para Seguridad	0.00	0.00	0.00	0.00	0.00	0.00
Herramientas, Refacciones y Accesorios Menores	529,766.26	851,433.88	1,381,200.14	1,376,514.88	1,315,269.65	4,685.26
Servicios Generales	**19,089,275.12**	**25,608,884.76**	**44,698,159.88**	**40,113,711.69**	**39,932,644.62**	**4,584,448.19**
Servicios Básicos	2,539,680.95	228,899.71	2,768,580.66	2,695,616.66	2,574,149.99	72,964.00
Servicios de Arrendamiento	1,440,850.96	2,752,548.08	4,193,399.04	3,836,905.06	3,836,905.06	356,493.98
Servicios Profesionales, Científicos, Técnicos y Otros Servicios	2,670,394.21	11,545,408.05	14,215,802.26	12,285,465.73	12,243,705.73	1,930,336.53
Servicios Financieros, Bancarios y Comerciales	209,000.00	1,198,580.84	1,407,580.84	1,407,580.84	1,407,580.84	0.00
Servicios de Instalación, Reparación, Mantenimiento y Conservación	9,306,283.17	791,506.88	10,097,790.05	9,299,536.30	9,290,255.90	798,253.75
Servicios de Comunicación Social y Publicidad.	250,000.00	2,818,043.28	3,068,043.28	3,068,043.28	3,068,043.28	0.00
Servicios de Traslado y Viáticos	1,910,983.83	679,544.11	2,590,527.94	2,305,063.01	2,301,063.01	285,464.93
Servicios Oficiales	552,082.00	1,352,866.45	1,904,948.45	1,864,013.45	1,863,453.45	40,935.00
Otros Servicios Generales	210,000.00	4,241,487.36	4,451,487.36	3,351,487.36	3,347,487.36	1,100,000.00
Transferencias, Asignaciones, Subsidios y Otras Ayudas	**0.00**	**0.00**	**0.00**	**0.00**	**0.00**	**0.00**
Transferencias Internas y Asignaciones al Sector Público	0.00	0.00	0.00	0.00	0.00	0.00
Transferencias al Resto del Sector Público	0.00	0.00	0.00	0.00	0.00	0.00
Subsidios y Subvenciones	0.00	0.00	0.00	0.00	0.00	0.00
Ayudas Sociales	0.00	0.00	0.00	0.00	0.00	0.00
Pensiones y Jubilaciones	0.00	0.00	0.00	0.00	0.00	0.00
Transferencias a Fideicomisos, Mandatos y Otros Análogos	0.00	0.00	0.00	0.00	0.00	0.00
Transferencias a la Seguridad Social	0.00	0.00	0.00	0.00	0.00	0.00
Donativos	0.00	0.00	0.00	0.00	0.00	0.00
Transferencias al Exterior	0.00	0.00	0.00	0.00	0.00	0.00
Bienes Muebles, Inmuebles e Intangibles	**2,701,200.95**	**7,462,301.55**	**10,163,502.50**	**3,017,352.09**	**3,017,352.09**	**7,146,150.41**
Mobiliario y Equipo de Administración	1,043,431.16	5,456,953.41	6,500,384.57	1,229,538.59	1,229,538.59	5,270,845.98
Mobiliario y Equipo Educacional y Recreativo	1,573,217.96	678,863.08	2,252,081.04	1,271,328.44	1,271,328.44	980,752.60
Equipo e Instrumental Médico y de Laboratorio	0.00	0.00	0.00	0.00	0.00	0.00
Vehículos y Equipo de Transporte	0.00	41,590.00	41,590.00	41,590.00	41,590.00	0.00
Equipo de Defensa y Seguridad	0.00	0.00	0.00	0.00	0.00	0.00
Maquinaria, Otros Equipos y Herramientas	0.00	188,694.35	188,694.35	188,694.35	188,694.35	0.00
Activos Biológicos	0.00	0.00	0.00	0.00	0.00	0.00
Bienes Inmuebles	0.00	100,248.71	100,248.71	100,248.71	100,248.71	0.00
Activos Intangibles	84,551.83	995,952.00	1,080,503.83	185,952.00	185,952.00	894,551.83
Inversión Pública	**0.00**	**0.00**	**0.00**	**0.00**	**0.00**	**0.00**
Obra Pública en Bienes de Dominio Público	0.00	0.00	0.00	0.00	0.00	0.00
Obra Pública en Bienes Propios	0.00	0.00	0.00	0.00	0.00	0.00
Proyectos Productivos y Acciones de Fomento	0.00	0.00	0.00	0.00	0.00	0.00

Cuenta Pública 2016
UNIVERSIDAD TECNOLOGICA DE NAYARIT
Estado Analítico del Ejercicio del Presupuesto de Egresos
Clasificación por Objeto del Gasto (Capítulo y Concepto)
Del 1 de Enero al 31 de Diciembre de 2016

Concepto	Egresos					Subejercicio
	Aprobado	Ampliaciones/ (Reducciones)	Modificado	Devengado	Pagado	
	1	2	3 = (1 + 2)	4	5	6 = (3 - 4)
Inversiones Financieras y Otras Provisiones	**0.00**	**0.00**	**0.00**	**0.00**	**0.00**	**0.00**
Inversiones Para el Fomento de Actividades Productivas.	0.00	0.00	0.00	0.00	0.00	0.00
Acciones y Participaciones de Capital	0.00	0.00	0.00	0.00	0.00	0.00
Compra de Títulos y Valores	0.00	0.00	0.00	0.00	0.00	0.00
Concesión de Préstamos	0.00	0.00	0.00	0.00	0.00	0.00
Inversiones en Fideicomisos, Mandatos y Otros Análogos	0.00	0.00	0.00	0.00	0.00	0.00
Otras Inversiones Financieras	0.00	0.00	0.00	0.00	0.00	0.00
Provisiones para Contingencias y Otras Erogaciones Especiales	0.00	0.00	0.00	0.00	0.00	0.00
Participaciones y Aportaciones	**0.00**	**0.00**	**0.00**	**0.00**	**0.00**	**0.00**
Participaciones	0.00	0.00	0.00	0.00	0.00	0.00
Aportaciones	0.00	0.00	0.00	0.00	0.00	0.00
Convenios	0.00	0.00	0.00	0.00	0.00	0.00
Deuda Pública	**0.00**	**0.00**	**0.00**	**0.00**	**0.00**	**0.00**
Amortización de la Deuda Pública	0.00	0.00	0.00	0.00	0.00	0.00
Intereses de la Deuda Pública	0.00	0.00	0.00	0.00	0.00	0.00
Comisiones de la Deuda Pública	0.00	0.00	0.00	0.00	0.00	0.00
Gastos de la Deuda Pública	0.00	0.00	0.00	0.00	0.00	0.00
Costo por Coberturas	0.00	0.00	0.00	0.00	0.00	0.00
Apoyos Financieros	0.00	0.00	0.00	0.00	0.00	0.00
Adeudos de Ejercicios Fiscales Anteriores (Adefas)	0.00	0.00	0.00	0.00	0.00	0.00
Total del Gasto	104,979,196.34	39,672,810.03	144,652,006.37	132,230,304.17	129,542,514.98	12,421,702.20

L.A.E. ALEJANDRO FONSECA GONZÁLEZ
RECTOR

LIC. NAYANCI ESPINOSA PARRA
DIRECTORA DE ADMINISTRACIÓN Y FINANZAS

Cuenta Pública 2016
UNIVERSIDAD TECNOLOGICA DE NAYARIT
Estado Analítico del Ejercicio del Presupuesto de Egresos
Clasificación Económica (por Tipo de Gasto)
Del 1 de Enero al 31 de Diciembre de 2016

Concepto	Egresos					Subejercicio
	Aprobado	Ampliaciones/ (Reducciones)	Modificado	Devengado	Pagado	
	1	2	3 = (1 + 2)	4	5	6 = (3 - 4)
Gasto Corriente	102,277,995.39	32,210,508.48	134,488,503.87	129,212,952.08	126,525,162.89	5,275,551.79
Gasto de Capital	2,701,200.95	7,462,301.55	10,163,502.50	3,017,352.09	3,017,352.09	7,146,150.41
Amortización de la Deuda y Disminución de Pasivos	0.00	0.00	0.00	0.00	0.00	0.00
Pensiones y Jubilaciones	0.00	0.00	0.00	0.00	0.00	0.00
Participaciones	0.00	0.00	0.00	0.00	0.00	0.00
Total del Gasto	**104,979,196.34**	**39,672,810.03**	**144,652,006.37**	**132,230,304.17**	**129,542,514.98**	**12,421,702.20**

L.A.E. ALEJANDRO FONSECA GONZÁLEZ
RECTOR

LIC. NAYANCI ESPINOSA PARRA
DIRECTORA DE ADMINISTRACIÓN Y FINANZAS

Cuenta Pública 2016
UNIVERSIDAD TECNOLOGICA DE NAYARIT
Estado Analítico del Ejercicio del Presupuesto de Egresos
Clasificación Administrativa
Del 1 de Enero al 31 de Diciembre de 2016

Concepto	Egresos					Subejercicio
	Aprobado	Ampliaciones/ (Reducciones)	Modificado	Devengado	Pagado	
	1	2	3 = (1 + 2)	4	5	6 = (3 - 4)
Sin Ramo/Dependencia	**$104,979,196.34**	**$39,672,810.03**	**$144,652,006.37**	**$132,230,304.17**	**$129,542,514.98**	**$12,421,702.20**
1 UTN	$104,979,196.34	$39,672,810.03	$144,652,006.37	$132,230,304.17	$129,542,514.98	$12,421,702.20
			$0.00			$0.00
			$0.00			$0.00
			$0.00			$0.00
			$0.00			$0.00
			$0.00			$0.00
			$0.00			$0.00
			$0.00			$0.00
Total del Gasto	**$104,979,196.34**	**$39,672,810.03**	**$144,652,006.37**	**$132,230,304.17**	**$129,542,514.98**	**$12,421,702.20**

L.A.E. ALEJANDRO FONSECA GONZÁLEZ
RECTOR

LIC. NAYANCI ESPINOSA PARRA
DIRECTORA DE ADMINISTRACIÓN Y FINANZAS

Cuenta Pública 2016
UNIVERSIDAD TECNOLOGICA DE NAYARIT
Estado Analítico del Ejercicio del Presupuesto de Egresos
Clasificación Funcional (Finalidad y Función)
Del 1 de Enero al 31 de Diciembre de 2016

Concepto	Egresos					Subejercicio
	Aprobado	Ampliaciones/ (Reducciones)	Modificado	Devengado	Pagado	
	1	2	3 = (1 + 2)	4	5	6 = (3 - 4)
Gobierno	**0.00**	**0.00**	**0.00**	**0.00**	**0.00**	**0.00**
Legislación			0.00			0.00
Justicia			0.00			0.00
Coordinación de la Política de Gobierno			0.00			0.00
Relaciones Exteriores			0.00			0.00
Asuntos Financieros y Hacendarios			0.00			0.00
Seguridad Nacional			0.00			0.00
Asuntos de Orden Público y de Seguridad Interior			0.00			0.00
Otros Servicios Generales			0.00			0.00
Desarrollo Social	**104,979,196.34**	**39,672,810.03**	**144,652,006.37**	**132,230,304.17**	**129,542,514.98**	**12,421,702.20**
Protección Ambiental			0.00			0.00
Vivienda y Servicios a la Comunidad			0.00			0.00
Salud			0.00			0.00
Recreación, Cultura y Otras Manifestaciones Sociales			0.00			0.00
Educación	104,979,196.34	39,672,810.03	144,652,006.37	132,230,304.17	129,542,514.98	12,421,702.20
Protección Social			0.00			0.00
Otros Asuntos Sociales			0.00			0.00
Desarrollo Económico	**0.00**	**0.00**	**0.00**	**0.00**	**0.00**	**0.00**
Asuntos Económicos, Comerciales y Laborales en General			0.00			0.00
Agropecuaria, Silvicultura, Pesca y Caza			0.00			0.00
Combustibles y Energía			0.00			0.00
Minería, Manufacturas y Construcción			0.00			0.00
Transporte			0.00			0.00
Comunicaciones			0.00			0.00
Turismo			0.00			0.00
Ciencia, Tecnología e Innovación			0.00			0.00
Otras Industrias y Otros Asuntos Económicos			0.00			0.00
Otras no Clasificadas en Funciones Anteriores	**0.00**	**0.00**	**0.00**	**0.00**	**0.00**	**0.00**
Transacciones de la Deuda Publica / Costo Financiero de la Deuda			0.00			0.00
Transferencias, Participaciones y Aportaciones entre Diferentes Niveles y Ordenes de Gobierno			0.00			0.00
Saneamiento del Sistema Financiero			0.00			0.00
Adeudos de Ejercicios Fiscales Anteriores			0.00			0.00
Total del Gasto	**104,979,196.34**	**39,672,810.03**	**144,652,006.37**	**132,230,304.17**	**129,542,514.98**	**12,421,702.20**

L.A.E. ALEJANDRO FONSECA GONZÁLEZ
RECTOR

LIC. NAYANCI ESPINOSA PARRA
DIRECTORA DE ADMINISTRACIÓN Y FINANZAS

Cuenta Pública 2016
UNIVERSIDAD TECNOLOGICA DE NAYARIT
Endeudamiento Neto
Del 1 de Enero al 31 de Diciembre de 2016

Identificación de Crédito o Instrumento	Contratación/Colocación	Amortización	Endeudamiento Neto
	A	B	C = A - B
Creditos Bancarios			
			0.00
			0.00
			0.00
			0.00
			0.00
			0.00
			0.00
			0.00
			0.00
Total Créditos Bancarios	**0.00**	**0.00**	**0.00**

Otros Instrumentos de Deuda			
			0.00
			0.00
			0.00
			0.00
			0.00
			0.00
			0.00
			0.00
			0.00
Total Otros Instrumentos de Deuda	**0.00**	**0.00**	**0.00**

TOTAL	**0.00**	**0.00**	**0.00**

L.A.E. ALEJANDRO FONSECA GONZÁLEZ
RECTOR

LIC. NAYANCI ESPINOSA PARRA
DIRECTORA DE ADMINISTRACIÓN Y FINANZA

Cuenta Pública 2016
UNIVERSIDAD TECNOLOGICA DE NAYARIT
Intereses de la Deuda
Del 1 de Enero al 31 de Diciembre de 2016

Identificación de Crédito o Instrumento	Devengado	Pagado
Créditos Bancarios		
Total Créditos Bancarios	**0.00**	**0.00**

Otros Instrumentos de Deuda		
Total Otros Instrumentos de Deuda	**0.00**	**0.00**

TOTAL	**0.00**	**0.00**

L.A.E. ALEJANDRO FONSECA GONZÁLEZ
RECTOR

LIC. NAYANCI ESPINOSA PARRA
DIRECTORA DE ADMINISTRACIÓN Y FINANZAS

UNIVERSIDAD TECNOLOGICA DE NAYARIT
Indicadores de Postura Fiscal
Del 1 de Enero al 31 de Diciembre de 2016

Concepto	Estimado	Devengado	Pagado [3]
I. Ingresos Presupuestarios (I=1+2)	101,313,304.49	135,436,639.51	133,828,460.76
1. Ingresos del Gobierno de la Entidad Federativa [1]	0.00	0.00	0.00
2. Ingresos del Sector Paraestatal [1]	101,313,304.49	135,436,639.51	133,828,460.76
II. Egresos Presupuestarios (II=3+4)	104,979,196.34	132,230,304.17	129,542,514.98
3. Egresos del Gobierno de la Entidad Federativa [2]	0.00	0.00	0.00
4. Egresos del Sector Paraestatal [2]	104,979,196.34	132,230,304.17	129,542,514.98
III. Balance Presupuestario (Superávit o Déficit) (III = I - II)	-3,665,891.85	3,206,335.34	4,285,945.78

Concepto	Estimado	Devengado	Pagado [3]
III. Balance presupuestario (Superávit o Déficit)	-3,665,891.85	3,206,335.34	4,285,945.78
IV. Intereses, Comisiones y Gastos de la Deuda	0.00	0.00	0.00
V. Balance Primario (Superávit o Déficit) (V= III - IV)	**-3,665,891.85**	**3,206,335.34**	**4,285,945.78**

Concepto	Estimado	Devengado	Pagado [3]
A. Financiamiento	0.00	0.00	0.00
B. Amortización de la deuda	0.00	0.00	0.00
C. Endeudamiento ó desendeudamiento (C = A - B)	**0.00**	**0.00**	**0.00**

1. Los Ingresos que se presentan son los ingresos presupuestarios totales sin incluir los ingresos por financiamientos. Los Ingresos del Gobierno de la Entidad Federativa corresponden a los del Poder Ejecutivo, Legislativo Judicial y Autónomos

2. Los egresos que se presentan son los egresos presupuestarios totales sin incluir los egresos por amortización. Los egresos del Gobierno de la Entidad Federativa corresponden a los del Poder Ejecutivo, Legislativo, Judicial y Órganos Autónomos

3. Para Ingresos se reportan los ingresos recaudados; para egresos se reportan los egresos pagados

L.A.E. ALEJANDRO FONSECA GONZÁLEZ
RECTOR

LIC. NAYANCI ESPINOSA PARRA
DIRECTORA DE ADMINISTRACIÓN Y FINANZAS

Cuenta Pública 2016
UNIVERSIDAD TECNOLÓGICA DE NAYARIT
Gasto por Categoría Programática
(del 1 de enero al 31 de Diciembre de 2016)

Concepto	Egresos					Subejercicio
	Aprobado	Ampliaciones/ (Reducciones)	Modificado	Devengado	Pagado	
	a	b	c = (a + b)	d	e	f = (c - d)
Programas	**$104,979,196.34**	**$39,672,810.03**	**$144,652,006.37**	**$132,230,304.17**	**$129,542,514.98**	**$12,421,702.20**
Subsidios: Sector Social y Privado o Entidades Federativas y Municipios	**$0.00**	**$0.00**	**$0.00**	**$0.00**	**$0.00**	**$0.00**
Sujetos a Reglas de Operación	$0.00	$0.00	$0.00	$0.00	$0.00	$0.00
Otros Subsidios	$0.00	$0.00	$0.00	$0.00	$0.00	$0.00
Desempeño de las Funciones	**$104,979,196.34**	**$39,672,810.03**	**$144,652,006.37**	**$132,230,304.17**	**$129,542,514.98**	**$12,421,702.20**
Prestación de Servicios Públicos	$104,979,196.34	$39,672,810.03	$144,652,006.37	$132,230,304.17	$129,542,514.98	$12,421,702.20
Provisión de Bienes Públicos	$0.00	$0.00	$0.00	$0.00	$0.00	$0.00
Planeación, seguimiento y evaluación de políticas públicas	$0.00	$0.00	$0.00	$0.00	$0.00	$0.00
Promoción y fomento	$0.00	$0.00	$0.00	$0.00	$0.00	$0.00
Regulación y supervisión	$0.00	$0.00	$0.00	$0.00	$0.00	$0.00
Funciones de las Fuerzas Armadas (Únicamente Gobierno Federal)	$0.00	$0.00	$0.00	$0.00	$0.00	$0.00
Específicos	$0.00	$0.00	$0.00	$0.00	$0.00	$0.00
Proyectos de Inversión	$0.00	$0.00	$0.00	$0.00	$0.00	$0.00
Administrativos y de Apoyo	**$0.00**	**$0.00**	**$0.00**	**$0.00**	**$0.00**	**$0.00**
Apoyo al proceso presupuestario y para mejorar la eficiencia institucional	$0.00	$0.00	$0.00	$0.00	$0.00	$0.00
Apoyo a la función pública y al mejoramiento de la gestión	$0.00	$0.00	$0.00	$0.00	$0.00	$0.00
Operaciones ajenas	$0.00	$0.00	$0.00	$0.00	$0.00	$0.00
Compromisos	**$0.00**	**$0.00**	**$0.00**	**$0.00**	**$0.00**	**$0.00**
Obligaciones de cumplimiento de resolución jurisdiccional	$0.00	$0.00	$0.00	$0.00	$0.00	$0.00
Desastres Naturales	$0.00	$0.00	$0.00	$0.00	$0.00	$0.00
Obligaciones	**$0.00**	**$0.00**	**$0.00**	**$0.00**	**$0.00**	**$0.00**
Pensiones y jubilaciones	$0.00	$0.00	$0.00	$0.00	$0.00	$0.00
Aportaciones a la seguridad social	$0.00	$0.00	$0.00	$0.00	$0.00	$0.00
Aportaciones a fondos de estabilización	$0.00	$0.00	$0.00	$0.00	$0.00	$0.00
Aportaciones a fondos de inversión y reestructura de pensiones	$0.00	$0.00	$0.00	$0.00	$0.00	$0.00
Programas de Gasto Federalizado (Gobierno Federal)	**$0.00**	**$0.00**	**$0.00**	**$0.00**	**$0.00**	**$0.00**
Gasto Federalizado	$0.00	$0.00	$0.00	$0.00	$0.00	$0.00
Participaciones a entidades federativas y municipios	$0.00	$0.00	$0.00	$0.00	$0.00	$0.00
Costo financiero, deuda o apoyos a deudores y ahorradores de la banca	$0.00	$0.00	$0.00	$0.00	$0.00	$0.00
Adeudos de ejercicios fiscales anteriores	$0.00	$0.00	$0.00	$0.00	$0.00	$0.00
Total del Gasto	**$104,979,196.34**	**$39,672,810.03**	**$144,652,006.37**	**$132,230,304.17**	**$129,542,514.98**	**$12,421,702.20**

L.A.E. ALEJANDRO FONSECA GONZÁLEZ
RECTOR

LIC. NAYANCI ESPINOSA PARRA
DIRECTORA DE ADMINISTRACIÓN Y FINANZAS

UNIVERSIDAD TECNOLÓGICA DE NAYARIT

III. B) PROGRAMAS Y PROYECTOS DE INVERSIÓN

PROGRAMA	CAPITULO	APROBADO	AMPLIACIONES/ (REDUCIONES)	MODIFICADO	COMPROMETIDO	DEVENGADO	EJERCIDO	PAGADO
PROMEP								
	20000	$1,000.00	$5,545.00	$6,545.00	$5,545.00	$5,545.00	$5,545.00	$5,545.00
	30000	$12,455.16	-$5,545.00	$6,910.16	$0.00	$0.00	$0.00	$0.00
	TOTAL	$13,455.16	$0.00	$13,455.16	$5,545.00	$5,545.00	$5,545.00	$5,545.00
Nota: El saldo de Ampliaciones/Reducciones se debe a transferencias entre cuentas								
PRODEP								
	20000	$0.00	$16,095.00	$16,095.00	$1,033.00	$1,033.00	$1,033.00	$1,033.00
	30000	$0.00	$534,870.00	$534,870.00	$406,199.66	$406,199.66	$406,199.66	$406,199.66
	5000	$0.00	$30,000.00	$30,000.00	$30,000.00	$30,000.00	$30,000.00	$30,000.00
	TOTAL	$0.00	$580,965.00	$580,965.00	$437,232.66	$437,232.66	$437,232.66	$437,232.66
Nota: El saldo de Ampliaciones/Reducciones de debe a Aportación en 2016								
FONDO DE APOYO 2011	20000	$0.00	$9,199.96	$9,199.96	$9,199.96	$9,199.96	$9,199.96	$9,199.96
	30000	$2,509.09	$64,000.00	$66,509.09	$64,000.00	$64,000.00	$64,000.00	$64,000.00
	50000	$350,980.74	-$73,199.96	$277,780.78	$32,129.54	$32,129.54	$32,129.54	$32,129.54
	TOTAL	$353,489.83	$0.00	$353,489.83	$105,329.50	$105,329.50	$105,329.50	$105,329.50
Nota: El saldo de Ampliaciones/Reducciones se debe a transferencias entre cuentas								
FONDO DE APOYO 2012	20000	$307,651.56	-$147,911.12	$159,740.44	$97,542.38	$97,542.38	$97,542.38	$97,542.38
	30000	$163,078.22	-$128,012.05	$35,066.17	$14,940.14	$14,940.14	$14,940.14	$14,940.14
	50000	$121,285.47	$339,123.17	$460,408.64	$409,373.81	$409,373.81	$409,373.81	$409,373.81
	TOTAL	$592,015.25	$63,200.00	$655,215.25	$521,856.33	$521,856.33	$521,856.33	$521,856.33
Nota: El saldo de Ampliaciones/Reducciones se debe a autorización de productos financieros.								
FONDO DE APOYO 2013	20000	$116,624.22	-$41,780.68	$74,843.54	$0.00	$0.00	$0.00	$0.00
	30000	$2,672.65	$0.00	$2,672.65	$1,180.00	$1,180.00	$1,180.00	$1,180.00
	50000	$18,729.74	$41,780.68	$60,510.42	$41,780.68	$41,780.68	$41,780.68	$41,780.68
	TOTAL	$138,026.61	$0.00	$138,026.61	$42,960.68	$42,960.68	$42,960.68	$42,960.68
Nota: El saldo de Ampliaciones/Reducciones se debe a transferencias entre cuentas								
PROFOCIE 2015								
	20000	$2,100.00	$110,092.00	$112,192.00	$112,192.00	$112,192.00	$112,192.00	$112,192.00
	30000	$756,600.00	-$63,400.00	$693,200.00	$693,200.00	$693,200.00	$693,200.00	$693,200.00
	50000	$1,810,205.00	-$19,983.71	$1,790,221.29	$1,790,221.29	$1,790,221.29	$1,790,221.29	$1,790,221.29
	TOTAL	$2,568,905.00	$26,708.29	$2,595,613.29	$2,595,613.29	$2,595,613.29	$2,595,613.29	$2,595,613.29
Nota: El saldo de Ampliaciones/Reducciones se debe a autorización de productos financieros.								
PFCE 2016								
	20000	$0.00	$28,000.00	$28,000.00	$0.00	$0.00	$0.00	$0.00
	30000	$0.00	$316,935.00	$316,935.00	$0.00	$0.00	$0.00	$0.00
	TOTAL	$0.00	$344,935.00	$344,935.00	$0.00	$0.00	$0.00	$0.00
Nota: El saldo de Ampliaciones/Reducciones de debe a Aportación en 2016								
	TOTAL	$3,665,891.85	$1,015,808.29	$4,681,700.14	$3,708,537.46	$3,708,537.46	$3,708,537.46	$3,708,537.46

L.A.E. ALEJANDRO FONSECA GONZÁLEZ
RECTOR

LIC. NAYANCI ESPINOSA PARRA
DIRECTORA DE ADMINISTRACIÓN Y FINANZAS

GOBIERNO DEL ESTADO DE NAYARIT
PRESUPUESTO DE EGRESOS DEL ESTADO DE NAYARIT 2016
PRESUPUESTO BASADO EN RESULTADOS
REPORTE DE AVANCES DE LA MATRIZ DE INDICADORES PARA RESULTADOS (MIR) 2016

Nota: llenar las celdas indicadas con:

DEPENDENCIA:	Universidad Tecnológica de Nayarit (UTN)	MIR UTN- 1 (de 1)
PED 2011-2017	CLAVE FUNCIONAL	

CETI	OTEP		FIN	FUN	SF	V	PP	NOMBRE DEL PROGRAMA PRESUPUESTARIO (PP)	PP sectorial	PP especial	Gasto Corriente	Gasto Inversión
1	1003		02	05	03	1	005	Calidad en la Educación Superior (UTN)	X		X	

DESGLOSE DE MONTO ASIGNADO AL PROGRAMA PRESUPUESTAL (PP)			CRITERIO DE DEFINICIÓN DEL MONTO ASIGNADO A LA MIR	
MONTO DEL PP APROBADO EN EL PRESUPUESTO DE EGRESOS	MONTO ASIGNADO POR LA DEPENDENCIA	MONTO ASIGNADO A LA MIR	ANUAL (Marque con una X)	ESTIMADO (Marque con una X)
37,295,900.27		2,606,420.00		X
49,607,404.22				X
MONTO DE GASTO FEDERALIZADO ETIQUETADO (RECURSOS FEDERALES)		2,606,420.00		

Nombre de beneficiarios: Alumnos, Docentes y Administrativos

MONTO EJERCIDO AL TRIMESTRE QUE SE REPORTA				NOTA COMPLEMENTARIA (Explicación a las Metas)
1er. Trimestre	2do. Trimestre	3er. Trimestre	4to. Trimestre	
18,212,792.83	40,440,939.08	63,130,160.76	95,040,675.33	Los montos que rebasan el 25% presentan un incremento debido a que el presupuesto Estatal aprobado en el Periodo 4 hay un monto de adicional al presupuesto inicial. Folio Federal No. M16-5-07-84

Nivel/Resumen Narrativo	Nombre del indicador	Definición	Fórmula	Unidad de Medida / Frecuencia	Tipo de indicador/ Dimensión a medir	Supuestos	Línea Base: Año de la Línea base	Línea Base: Línea base	Variables de la formula	Metas del Indicador: Datos	Metas del Indicador: Meta original anual	Avance 1er. Trimestre: Datos	Avance 1er. Trimestre: Resultado	Avance 2do. Trimestre: Datos	Avance 2do. Trimestre: Resultado	Avance 3er. Trimestre: Datos	Avance 3er. Trimestre: Resultado	Avance 4to. Trimestre: Datos	Avance 4to. Trimestre: Resultado	Analisis e interpretación de resultados	Fuentes de información y medios de verificación del indicador
FIN																					
Incremento en la contribución en el avance de la educación.	Matrícula de calidad atendida	Relación porcentual entre Matrícula en Programas Educativos evaluados de buena calidad y el total de Matrícula	(Total de matrícula en PE evaluados de buena calidad/ Total de matrícula) al inicio del ciclo escolar en PE evaluables) x 100	Porcentaje Anual	Estratégico Eficacia		2015	61%	Total de matrícula en PE evaluados de buena calidad	2,663		NA		NA		NA		2,490		El cierre del mes de diciembre 2016 el 93 por ciento de la matrícula total de TSU la atendió por PE evaluados de buena calidad con acreditación en CIEES y CACECA; y el 15 por ciento de la matrícula de DC; e ING; la atendió por PE evaluados de buena calidad con acreditación en COPAES, sin embargo esta proyectada la meta no los pares académicos de este organismo externo para que realice la evaluación de reconocimiento a los PE Mantenimiento Area Industrial; Operaciones Comerciales Internacionales y Gastronomía	MECASUT-POA
									Total de matrícula al inicio del ciclo escolar en PE evaluables	4,343		NA		NA		NA		4,135			
PROPOSITO																					
Innovación educativa en la calidad y competitividad incrementada.	PE con evaluación externa	Relación porcentual de Programas Educativos evaluados por organismos externos y el total de Programas Educativos evaluables.	(Total de PE educativos evaluados por organismos externos / Total de PE educativos evaluables) X 100	Porcentaje Anual	Estratégico Calidad		2015	53%	Total de PE educativos evaluados por organismos externos	12		57%		NA		NA		11		Actualmente son 9 los PE de TSU y 2 de nivel Se evaluados por organismos externos, se tiene proyectado que a mediados del 2017 estén evaluados los PE de Mantenimiento Area Industrial, Operaciones Comerciales Internacionales y Gastronomía por parte de los organismos evaluadores CIEES, en esta ocasión el nivel 1 de cada PE participante.	MECASUT-POA
									Total de PE educativos evaluables	21		NA		NA		NA		22			
COMPONENTE																					
C1 - Programa de difusión y promoción para la captación de alumnos de nuevo ingreso	Cobertura	Relación porcentual entre la Matrícula nuevo ingreso y los Egresados del Nivel Medio Superior del Estado	(Matrícula total de nuevo ingreso/Egresados del nivel medio superior del Estado)x 100	Porcentaje Anual	Estratégico Eficiencia		2015	14.6%	Matrícula total de nuevo ingreso	1,848		NA		NA		NA		1,422		Este indicador se mide anualmente en el mes de septiembre, una vez que se inicia el ciclo escolar. La variación entre la meta proyectada y la alcanzada obedece al fortalecimiento en el manejo de egresados del nivel medio superior en el estado. Periodo de Estudio 2016-2017.	MECASUT-POA
									Egresados del nivel medio Estatal	10000		NA		NA		NA		10,000			
C2 - Programa de formación académica del alumnado en el nivel superior.	Eficiencia Terminal	Relación porcentual entre el total de egresados en la generación y la Matrícula inicial por generación	(Total de egresados en la generación/Matrícula inicial por generación) X 100	Porcentaje Anual	Estratégico Eficacia		2015	61%	Total de egresados en la generación	2000		NA		NA		NA		1,729		Este indicador se mide 2 veces al año en enero-abril para el nivel TSU (Ing. y Lic.) y con mayor objetividad para el nivel TSU. Dos son los criterios de egreso en el nivel superior de TSU en la entidad, en la cuenta intervenimos los años. La variación del resultado obedece a que no tuvo un mayor control sobre el índice de deserción escolar. Las generaciones a medir son 2014-2016 para ambos niveles.	MECASUT-POA
									Matrícula inicial por generación	1,644		NA		NA		NA		2,441			
C3 - Programa de vinculación, cooperación académica con los sectores social y productivo e internacionalización.	Alumnos con movilidad y continuidad de estudios en el extranjero	Relación porcentual entre el total de alumnos con movilidad y continuidad de estudios en el extranjero y el total de alumnos proyectados con movilidad y continuidad de estudios en el extranjero	(Total de alumnos con movilidad y continuidad de estudios en el extranjero/Alumnos proyectados con movilidad y continuidad de estudios en el extranjero) x 100	Porcentaje Anual	Estratégico Eficacia		2015	112%	Total de alumnos con movilidad y profesores de educ.sup en el extranjero	36		28%		NA		NA		34		Este indicador se mide 2 veces al año en enero-abril para el nivel SU (Ing. y Lic.) y en mayo-agosto para el nivel TSU. La UT de Nayarit tiene a cabo el programa de movilidad y continuidad de estudios en el extranjero, en el cual mientras cursan un año, los cuales son la participación de 10 alumnos en eventos en el extranjero del nivel Su (Ing. y Lic.) en el cual nuestro objetivo para este TSU es tuvo contemplado la de 7 alumnos de eventos y 17 alumnos de continuidad de estudios afuera en el extranjero, dando un total de 34 alumnos en actividades. La variación del resultado obedece a que la evaluación a la normas y procesos de acreditación a nivel nacional donde los resultados dependen de presupuesto asignado a nivel federal.	MECASUT-POA
									Alumnos proyectados con movilidad y continuidad de estudios en el extranjero	35		NA		NA		NA		35			

Nota: Las metas se deberán basar en el Presupuesto de Egresos definitivo del Presupuesto de Egresos 2016 en el Periodo 4 de 2016

L.A.E. Alejandra Romero González
Director

Lic. Rafael Espinosa Ferra
Directora de Administración y Finanzas

14-03-17
Fecha

UNIVERSIDAD TECNOLOGICA DE NAYARIT

RELACIÓN DE BIENES QUE COMPONEN SU PATRIMONIO

CUENTA PÚBLICA DE 2016

ANEXO "a"

Código	Descripción	Valor en libros
2947999	ARCHIVERO	1.00
2948000	ARCHIVERO	1.00
2948002	IMPRESORA	1.00
2948003	IMPRESORA	1.00
2948004	MESA PARA IMPRESORA	1.00
2948005	MODULO DE SECRETARIA	1.00
2948006	MONITOR	1.00
2948007	NO-BREAK	1.00
2948008	SILLA GIRATORIA	1.00
2948009	TELEFONO	1.00
2948010	CREDENZA	1.00
2948011	GABINETE	1.00
2948012	LAP TOP	1.00
2948013	MESA	1.00
2948014	MESA	1.00
2948015	MESA LATERAL ESQUINERA	1.00
2948016	MODULO DE DIRECTOR	1.00
2948017	MODULO DE DIRECTOR	1.00
2948018	MODULO DE SECRETARIA	1.00
2948020	SALA DE ESPERA	1.00
2948021	SALA DE ESPERA	1.00
2948022	SILLA GIRATORIA	1.00
2948023	SILLA GIRATORIA	1.00
2948024	SILLA GIRATORIA	1.00
2948025	SILLA GIRATORIA	1.00
2948026	SILLA GIRATORIA	1.00
2948027	SILLA GIRATORIA	1.00
2948028	SILLA GIRATORIA	1.00
2948029	SILLA GIRATORIA	1.00
2948030	SILLA GIRATORIA	1.00
2948031	SILLA GIRATORIA	1.00
2948032	SILLON EJECUTIVO	1.00
2948033	SILLON EJECUTIVO	1.00
2948034	SILLON FIJO PARA VISITAS	1.00
2948035	SILLON FIJO PARA VISITAS	1.00
2948036	SILLON FIJO PARA VISITAS	1.00
2948037	SILLON FIJO PARA VISITAS	1.00
2948038	COMPUTADORA	1.00
2948039	MONITOR	1.00
2948040	COMPUTADORA	1.00
2948041	ESCRITORIO	1.00
2948042	MONITOR	1.00
2948043	SILLA GIRATORIA	1.00
2948044	COMPUTADORA	1.00
2948045	ESCRITORIO	1.00
2948046	MESA PARA MAQUINA DE ESCRIBIR CON RUEDAS	1.00
2948047	MONITOR	1.00
2948048	SILLA GIRATORIA	1.00
2948049	TELEFONO	1.00
2948050	AMPLIFICADOR	1.00
2948051	AMPLIFICADOR	1.00
2948052	AMPLIFICADOR	1.00
2948053	AMPLIFICADOR	1.00
2948054	AMPLIFICADOR	1.00
2948055	AMPLIFICADOR	1.00
2948056	AMPLIFICADOR	1.00
2948057	APARATO DE EJERCICIO	1.00
2948058	APARATO DE EJERCICIO	1.00
2948059	APARATO DE EJERCICIO	1.00
2948060	APARATO DE EJERCICIO	1.00

UNIVERSIDAD TECNOLOGICA DE NAYARIT
RELACIÓN DE BIENES QUE COMPONEN SU PATRIMONIO
CUENTA PÚBLICA DE 2016

Código	Descripción	Valor en libros
2948061	APARATO DE EJERCICIO	1.00
2948062	APARATO DE EJERCICIO	1.00
2948063	APARATO DE EJERCICIO	1.00
2948064	APARATO DE EJERCICIO	1.00
2948065	ARCHIVERO	1.00
2948066	ARCHIVERO	1.00
2948067	ARCHIVERO	1.00
2948068	ARCHIVERO	1.00
2948069	BANCO	1.00
2948070	BANDERA	1.00
2948071	ALTAVOZ	1.00
2948072	ALTAVOZ	1.00
2948073	ALTAVOZ	1.00
2948074	ALTAVOZ	1.00
2948075	ALTAVOZ	1.00
2948076	ALTAVOZ	1.00
2948077	ALTAVOZ	1.00
2948078	ALTAVOZ	1.00
2948079	ALTAVOZ	1.00
2948080	ALTAVOZ	1.00
2948081	ALTAVOZ	1.00
2948082	ALTAVOZ	1.00
2948083	ALTAVOZ	1.00
2948084	ALTAVOZ	1.00
2948085	ALTAVOZ	1.00
2948086	ALTAVOZ	1.00
2948087	ALTAVOZ	1.00
2948088	ALTAVOZ	1.00
2948089	ALTAVOZ	1.00
2948090	ALTAVOZ	1.00
2948091	ALTAVOZ	1.00
2948092	ALTAVOZ	1.00
2948093	ALTAVOZ	1.00
2948094	ALTAVOZ	1.00
2948095	ALTAVOZ	1.00
2948096	ALTAVOZ	1.00
2948097	ALTAVOZ	1.00
2948098	ALTAVOZ	1.00
2948099	ALTAVOZ	1.00
2948100	ALTAVOZ	1.00
2948101	ALTAVOZ	1.00
2948102	ALTAVOZ	1.00
2948103	ALTAVOZ	1.00
2948104	ALTAVOZ	1.00
2948105	ALTAVOZ	1.00
2948106	ALTAVOZ	1.00
2948108	BOTONERA	1.00
2948109	BOTONERA	1.00
2948110	BOTONERA	1.00
2948111	BUTACA	1.00
2948112	BUTACA	1.00
2948113	CAMARA DE VIDEO	1.00
2948115	COMBO	1.00
2948116	COMPUTADORA	1.00
2948117	COMPUTADORA	1.00
2948118	CONSOLA	1.00
2948119	CONTRA BAJO	1.00
2948120	CORNETA	1.00
2948121	CORNETA	1.00
2948122	CORNETA	1.00
2948123	CORNETA	1.00

UNIVERSIDAD TECNOLOGICA DE NAYARIT
RELACIÓN DE BIENES QUE COMPONEN SU PATRIMONIO
CUENTA PÚBLICA DE 2016

Código	Descripción	Valor en libros
2948124	CORNETA	1.00
2948125	CORNETA	1.00
2948126	CORNETA	1.00
2948127	CORNETA	1.00
2948128	CORNETA	1.00
2948129	CORNETA	1.00
2948130	CORNETA	1.00
2948131	CORNETA	1.00
2948132	CORNETA	1.00
2948133	CREDENZA	1.00
2948134	CUBIERTA	1.00
2948136	REPRODUCTOR	1.00
2948137	REPRODUCTOR	1.00
2948139	EQUIPO DE VOLLEYBALL	1.00
2948140	ESCRITORIO	1.00
2948141	ESTRUCTURAS METALICAS	1.00
2948142	GUITARRA	1.00
2948143	GUITARRA	1.00
2948144	GUITARRA	1.00
2948145	GUITARRA	1.00
2948146	GUITARRA	1.00
2948147	GUITARRA	1.00
2948148	GUITARRA	1.00
2948149	GUITARRA	1.00
2948150	GUITARRA	1.00
2948151	GUITARRA	1.00
2948152	GUITARRA	1.00
2948153	GUITARRA	1.00
2948154	GUITARRA	1.00
2948155	GUITARRA	1.00
2948156	GUITARRA	1.00
2948158	LOCKER	1.00
2948159	MARCADOR ELECTRONICO	1.00
2948160	MESA DE TRABAJO	1.00
2948161	MESA DE TRABAJO	1.00
2948162	MESA DE TRABAJO	1.00
2948163	MESA DE TRABAJO	1.00
2948164	MESA DE TRABAJO	1.00
2948166	MESA DE TRABAJO	1.00
2948167	MESA DE TRABAJO	1.00
2948168	MESA DE TRABAJO	1.00
2948169	MESA DE TRABAJO	1.00
2948170	MESA DE TRABAJO	1.00
2948171	MESA DE TRABAJO	1.00
2948172	MESA DE TRABAJO	1.00
2948173	MESA DE TRABAJO	1.00
2948174	MESA DE TRABAJO	1.00
2948175	MICROFONO	1.00
2948176	MICROFONO	1.00
2948177	MICROFONO CUELLO DE GANSO	1.00
2948178	MIXER	1.00
2948179	MODULO DE BAJOS	1.00
2948180	MODULO DE BAJOS	1.00
2948181	MODULO DE BAJOS	1.00
2948182	MODULO DE BAJOS	1.00
2948183	MODULO DE BAJOS	1.00
2948184	MODULO DE BAJOS	1.00
2948185	MODULO DE BAJOS	1.00
2948186	MODULO DE JEFE DE DEPARTAMENTO	1.00
2948187	MONITOR	1.00
2948188	MONITOR	1.00

UNIVERSIDAD TECNOLOGICA DE NAYARIT
RELACIÓN DE BIENES QUE COMPONEN SU PATRIMONIO
CUENTA PÚBLICA DE 2016

Código	Descripción	Valor en libros
2948189	NO-BREAK	1.00
2948190	NO-BREAK	1.00
2948191	PADS PROTECTOR DE MURO	1.00
2948192	PIZARRON	1.00
2948193	PIZARRON	1.00
2948194	PROCESADOR DE AUDIO	1.00
2948195	RACK	1.00
2948196	RACK	1.00
2948197	RADIOGRABADORA	1.00
2948199	RELOJ DE DISPARO	1.00
2948200	REQUINTO	1.00
2948201	REQUINTO	1.00
2948202	REQUINTO	1.00
2948203	SILLA	1.00
2948204	SILLA	1.00
2948205	SILLA	1.00
2948206	SILLA	1.00
2948207	SILLA	1.00
2948208	SILLA	1.00
2948209	SILLA	1.00
2948210	SILLA	1.00
2948211	SILLA	1.00
2948212	SILLA	1.00
2948213	SILLA	1.00
2948214	SILLA	1.00
2948215	SILLA	1.00
2948216	SILLA	1.00
2948217	SILLA	1.00
2948218	SILLA	1.00
2948219	SILLA	1.00
2948220	SILLA	1.00
2948221	SILLA	1.00
2948222	SILLA	1.00
2948223	SILLA	1.00
2948224	SILLA	1.00
2948225	SILLA	1.00
2948226	SILLA	1.00
2948227	SILLA	1.00
2948228	SILLA	1.00
2948229	SILLA	1.00
2948230	SILLA	1.00
2948231	SILLA	1.00
2948232	SILLA	1.00
2948233	SILLA GIRATORIA	1.00
2948234	SILLON EJECUTIVO	1.00
2948235	SILLON FIJO PARA VISITAS	1.00
2948236	SILLON FIJO PARA VISITAS	1.00
2948237	SOPORTE DE PARED	1.00
2948238	SOPORTE DE PARED	1.00
2948239	TALK ABOUT	1.00
2948240	TAMBOR	1.00
2948241	TAMBOR	1.00
2948242	TAMBOR	1.00
2948243	TAMBOR	1.00
2948244	TAMBOR	1.00
2948245	TAMBOR	1.00
2948246	TAMBOR	1.00
2948247	TAMBOR	1.00
2948248	TAMBOR	1.00
2948249	TAMBOR	1.00
2948250	TAMBOR	1.00

UNIVERSIDAD TECNOLOGICA DE NAYARIT
RELACIÓN DE BIENES QUE COMPONEN SU PATRIMONIO
CUENTA PÚBLICA DE 2016

Código	Descripción	Valor en libros
2948251	TAMBOR	1.00
2948253	ARCHIVERO	1.00
2948254	ARCHIVERO	1.00
2948257	ALTAVOZ	192.83
2948258	BOMBA	1.00
2948259	BUTACA	1.00
2948260	BUTACA	1.00
2948261	BUTACA	1.00
2948262	BUTACA	1.00
2948263	BUTACA	1.00
2948264	BUTACA	1.00
2948265	BUTACA	1.00
2948266	BUTACA	1.00
2948267	BUTACA	1.00
2948268	BUTACA	1.00
2948269	BUTACA	1.00
2948270	BUTACA	1.00
2948271	BUTACA	1.00
2948272	BUTACA	1.00
2948273	BUTACA	1.00
2948274	BUTACA	1.00
2948275	BUTACA	1.00
2948276	BUTACA	1.00
2948277	BUTACA	1.00
2948278	BUTACA	1.00
2948279	BUTACA	1.00
2948280	BUTACA	1.00
2948281	BUTACA	1.00
2948282	BUTACA	1.00
2948283	BUTACA	1.00
2948284	BUTACA	1.00
2948285	BUTACA	1.00
2948286	BUTACA	1.00
2948287	BUTACA	1.00
2948288	BUTACA	1.00
2948289	BUTACA	1.00
2948290	BUTACA	1.00
2948291	BUTACA	1.00
2948292	BUTACA	1.00
2948293	BUTACA	1.00
2948294	BUTACA	1.00
2948295	BUTACA	1.00
2948296	BUTACA	1.00
2948297	BUTACA	1.00
2948298	BUTACA	1.00
2948299	BUTACA	1.00
2948300	BUTACA	1.00
2948301	BUTACA	1.00
2948302	BUTACA	1.00
2948303	BUTACA	1.00
2948304	BUTACA	1.00
2948305	BUTACA	1.00
2948306	BUTACA	1.00
2948307	BUTACA	1.00
2948308	BUTACA	1.00
2948309	BUTACA	1.00
2948310	BUTACA	1.00
2948311	BUTACA	1.00
2948312	BUTACA	1.00
2948313	BUTACA	1.00
2948314	BUTACA	1.00

UNIVERSIDAD TECNOLOGICA DE NAYARIT
RELACIÓN DE BIENES QUE COMPONEN SU PATRIMONIO
CUENTA PÚBLICA DE 2016

Código	Descripción	Valor en libros
2948315	BUTACA	1.00
2948316	BUTACA	1.00
2948317	BUTACA	1.00
2948318	BUTACA	1.00
2948319	BUTACA	1.00
2948320	BUTACA	1.00
2948321	BUTACA	1.00
2948322	BUTACA	1.00
2948323	BUTACA	1.00
2948324	BUTACA	1.00
2948325	BUTACA	1.00
2948326	BUTACA	1.00
2948327	BUTACA	1.00
2948328	BUTACA	1.00
2948329	BUTACA	1.00
2948330	BUTACA	1.00
2948331	BUTACA	1.00
2948332	BUTACA	1.00
2948333	BUTACA	1.00
2948334	BUTACA	1.00
2948335	BUTACA	1.00
2948336	BUTACA	1.00
2948337	BUTACA	1.00
2948338	BUTACA	1.00
2948339	BUTACA	1.00
2948340	BUTACA	1.00
2948341	BUTACA	1.00
2948342	BUTACA	1.00
2948343	BUTACA	1.00
2948344	BUTACA	1.00
2948345	BUTACA	1.00
2948346	BUTACA	1.00
2948347	BUTACA	1.00
2948348	BUTACA	1.00
2948349	BUTACA	1.00
2948350	BUTACA	1.00
2948351	BUTACA	1.00
2948352	BUTACA	1.00
2948353	BUTACA	1.00
2948354	CALCULADORA	1.00
2948356	VIDEOPROYECTOR	1.00
2948357	VIDEOPROYECTOR	1.00
2948358	UNIDAD	1.00
2948361	BOTE	1.00
2948362	BOTE	1.00
2948363	BOTE	1.00
2948364	BOTE	1.00
2948365	BOTE	1.00
2948366	BOTE	1.00
2948367	BOTE	1.00
2948368	BOTE	1.00
2948369	BOTE	1.00
2948370	BOTE	1.00
2948371	BOTE	1.00
2948372	BOTE	1.00
2948373	COMPUTADORA	1.00
2948374	COMPUTADORA	1.00
2948375	COMPUTADORA	1.00
2948376	COMPUTADORA	1.00
2948377	COMPUTADORA	1.00
2948378	COMPUTADORA	1.00

UNIVERSIDAD TECNOLOGICA DE NAYARIT
RELACIÓN DE BIENES QUE COMPONEN SU PATRIMONIO
CUENTA PÚBLICA DE 2016

Código	Descripción	Valor en libros
2948379	COMPUTADORA	1.00
2948380	COMPUTADORA	1.00
2948381	COMPUTADORA	1.00
2948384	COMPUTADORA	1.00
2948385	COMPUTADORA	1.00
2948386	COMPUTADORA	1.00
2948387	COMPUTADORA	1.00
2948388	COMPUTADORA	1.00
2948389	COMPUTADORA	1.00
2948390	COMPUTADORA	1.00
2948391	COMPUTADORA	1.00
2948392	HUB	1.00
2948393	HUB	1.00
2948394	CREDENZA	1.00
2948395	CREDENZA	1.00
2948396	ESCRITORIO	1.00
2948397	ESCRITORIO	1.00
2948398	ESCRITORIO	1.00
2948399	ESCRITORIO	1.00
2948400	ESCRITORIO	1.00
2948401	ESTANTE PARA LIBRERO	1.00
2948402	ESTANTE PARA LIBRERO	1.00
2948403	ESTANTE PARA LIBRERO	1.00
2948404	ESTANTE PARA LIBRERO	1.00
2948405	ESTANTE PARA LIBRERO	1.00
2948406	ESTANTE PARA LIBRERO	1.00
2948407	ESTANTE PARA LIBRERO	1.00
2948408	ESTANTE PARA LIBRERO	1.00
2948409	ESTANTE PARA LIBRERO	1.00
2948410	ESTANTE PARA LIBRERO	1.00
2948411	ESTANTE PARA LIBRERO	1.00
2948412	ESTANTE PARA LIBRERO	1.00
2948413	ESTANTE PARA LIBRERO	1.00
2948414	ESTANTE PARA LIBRERO	1.00
2948415	ESTANTE PARA LIBRERO	1.00
2948416	ESTANTE PARA LIBRERO	1.00
2948417	ESTANTE PARA LIBRERO	1.00
2948418	ESTANTE PARA LIBRERO	1.00
2948419	EXTINTOR	228.62
2948420	EXTINTOR	228.62
2948421	EXTINTOR	228.62
2948422	EXTINTOR	228.62
2948423	EXTINTOR GAS HALOTRON 11 LBS TIPO ABC	2,039.66
2948424	EXTINTOR GAS HALOTRON 11 LBS TIPO ABC	2,039.66
2948425	EXTINTOR GAS HALOTRON 11 LBS TIPO ABC	2,039.66
2948426	EXTINTOR GAS HALOTRON 11 LBS TIPO ABC	2,039.66
2948427	EXTINTOR GAS HALOTRON 11 LBS TIPO ABC	2,039.66
2948428	EXTINTOR GAS HALOTRON 11 LBS TIPO ABC	2,039.66
2948429	EXTINTORES	1.00
2948430	EXTINTORES	1.00
2948431	EXTINTORES	1.00
2948432	EXTINTORES	1.00
2948433	EXTINTORES	1.00
2948434	EXTINTORES	1.00
2948435	EXTINTORES	1.00
2948436	EXTINTORES	1.00
2948437	EXTINTORES	1.00
2948438	EXTINTORES	1.00
2948439	EXTINTORES	1.00
2948440	EXTINTORES	1.00
2948441	FAST FOOD	874.15

UNIVERSIDAD TECNOLOGICA DE NAYARIT
RELACIÓN DE BIENES QUE COMPONEN SU PATRIMONIO
CUENTA PÚBLICA DE 2016

Código	Descripción	Valor en libros
2948442	FAST FOOD	874.15
2948443	FAST FOOD	874.15
2948444	FAST FOOD	874.15
2948445	FAST FOOD	874.15
2948446	FAST FOOD	874.15
2948447	FAST FOOD	874.15
2948448	FAST FOOD	874.15
2948449	FIRE-WALL	1.00
2948450	FLOPPY DRIVE	1.00
2948451	FOTOCOPIADORA DIGITAL	1.00
2948452	FOTOCOPIADORA DIGITAL	1.00
2948453	HORNO DE MICROONDAS	1.00
2948454	IMPRESORA	1.00
2948455	IMPRESORA	1.00
2948456	IMPRESORA	1.00
2948457	JUEGO DE MESAS	1.00
2948458	JUEGO DE MESAS	1.00
2948459	LAP TOP	1.00
2948460	LAP TOP	1.00
2948461	LIBRERO	1.00
2948462	LIBRERO	1.00
2948463	LIBRERO	1.00
2948464	LIBRERO	1.00
2948465	LIBRERO	1.00
2948466	LIBRERO	1.00
2948467	LIBRERO	1.00
2948468	LIBRERO	1.00
2948469	LIBRERO	1.00
2948470	LIBRERO	1.00
2948471	LIBRERO	1.00
2948472	LIBRERO	1.00
2948473	LIBRERO	1.00
2948474	LOCKER	1.00
2948475	LOCKER	253.48
2948476	LOCKER	253.48
2948477	LOCKER	253.48
2948478	MARGARITA	1.00
2948479	MESA	1.00
2948480	MESA	1.00
2948481	MESA DE TRABAJO	1.00
2948482	MESA DE TRABAJO	1.00
2948486	MESA DE TRABAJO	1.00
2948502	MESA DE TRABAJO	1.00
2948503	MESA DE TRABAJO	1.00
2948504	MESA DE TRABAJO	1.00
2948506	MESA DE TRABAJO	1.00
2948507	MESA DE TRABAJO	1.00
2948508	MESA DE TRABAJO	1.00
2948509	MESA DE TRABAJO	1.00
2948514	MESA DE TRABAJO	1.00
2948534	MESA PARA COMPUTADORA	1.00
2948535	MESA PARA COMPUTADORA	1.00
2948536	MESA PARA COMPUTADORA	1.00
2948537	MESA PARA COMPUTADORA	1.00
2948538	MESA PARA MAQUINA DE ESCRIBIR CON RUEDAS	1.00
2948539	MESA PARA SALA DE JUNTAS	1.00
2948540	MESA PARA SALA DE JUNTAS	1.00
2948541	MESA PARA SALA DE JUNTAS	1.00
2948542	MESA PARA SALA DE JUNTAS	1.00
2948546	MODULO DE AUXILIAR	1.00
2948547	MODULO DE DIRECTOR	1.00

UNIVERSIDAD TECNOLOGICA DE NAYARIT
RELACIÓN DE BIENES QUE COMPONEN SU PATRIMONIO
CUENTA PÚBLICA DE 2016

Código	Descripción	Valor en libros
2948548	MODULO DE ESTUDIO	1.00
2948549	MODULO DE JEFE DE DEPARTAMENTO	1.00
2948550	MODULO DE JEFE DE OFICINA	1.00
2948551	MODULO DE JEFE DE OFICINA	1.00
2948552	MODULO DE JEFE DE OFICINA	1.00
2948553	MODULO DE JEFE DE OFICINA	1.00
2948554	MODULO DE SECRETARIA	1.00
2948555	MODULO DE SUBDIRECTOR	1.00
2948556	MODULO EJECUTIVO CON MESA DE PENINSULA	1.00
2948558	MONITOR	1.00
2948559	MONITOR	1.00
2948560	MONITOR	1.00
2948561	MONITOR	1.00
2948562	MONITOR	1.00
2948563	MONITOR	1.00
2948564	MONITOR	1.00
2948566	MONITOR	1.00
2948567	MONITOR	1.00
2948568	MONITOR	1.00
2948569	MONITOR	1.00
2948570	MONITOR	1.00
2948571	MONITOR	1.00
2948572	MONITOR	1.00
2948573	MONITOR	1.00
2948574	MONITOR	1.00
2948578	NO-BREAK	1.00
2948580	NO-BREAK	1.00
2948582	NO-BREAK	1.00
2948583	NO-BREAK	1.00
2948584	NO-BREAK	1.00
2948585	NO-BREAK	1.00
2948586	NO-BREAK	1.00
2948587	NO-BREAK	1.00
2948588	NO-BREAK	1.00
2948589	NO-BREAK	1.00
2948592	PANTALLA DE PROYECCION	1.00
2948593	PIZARRON	1.00
2948594	PIZARRON	1.00
2948595	PIZARRON	1.00
2948596	PIZARRON	1.00
2948597	PIZARRON	1.00
2948598	PIZARRON	1.00
2948599	PIZARRON	1.00
2948600	PIZARRON	1.00
2948601	PIZARRON	1.00
2948602	PIZARRON	1.00
2948603	PIZARRON	1.00
2948604	PIZARRON	1.00
2948605	PIZARRON	1.00
2948606	PIZARRON	1.00
2948607	PIZARRON	1.00
2948608	PIZARRON	1.00
2948611	PIZARRON ELECTRONICO	1.00
2948612	PIZARRON ELECTRONICO	1.00
2948616	RACK	1.00
2948617	RACK	1.00
2948618	RACK	1.00
2948619	RACKS PARA ALMACENAMIENTO	32,194.25
2948620	RADIOGRABADORA	1.00
2948621	RADIOGRABADORA	1.00
2948622	REGULADOR	1.00

UNIVERSIDAD TECNOLOGICA DE NAYARIT
RELACIÓN DE BIENES QUE COMPONEN SU PATRIMONIO
CUENTA PÚBLICA DE 2016

Código	Descripción	Valor en libros
2948637	SCANNER	1.00
2948638	SILLA	1.00
2948639	SILLA	1.00
2948640	SILLA	1.00
2948641	SILLA	1.00
2948642	SILLA	1.00
2948643	SILLA	1.00
2948644	SILLA	1.00
2948645	SILLA	1.00
2948646	SILLA	1.00
2948647	SILLA	1.00
2948648	SILLA	1.00
2948649	SILLA	1.00
2948650	SILLA	1.00
2948651	SILLA	1.00
2948652	SILLA	1.00
2948653	SILLA	1.00
2948654	SILLA	1.00
2948655	SILLA	1.00
2948656	SILLA	1.00
2948657	SILLA	1.00
2948658	SILLA	1.00
2948659	SILLA	1.00
2948660	SILLA	1.00
2948661	SILLA	1.00
2948662	SILLA	1.00
2948663	SILLA	1.00
2948664	SILLA	1.00
2948665	SILLA	1.00
2948666	SILLA	1.00
2948667	SILLA	1.00
2948668	SILLA	1.00
2948669	SILLA	1.00
2948670	SILLA	1.00
2948671	SILLA	1.00
2948672	SILLA	1.00
2948673	SILLA	1.00
2948674	SILLA	1.00
2948675	SILLA	1.00
2948676	SILLA	1.00
2948677	SILLA	1.00
2948678	SILLA	1.00
2948679	SILLA	1.00
2948680	SILLA	1.00
2948681	SILLA	1.00
2948682	SILLA	1.00
2948683	SILLA	1.00
2948684	SILLA	1.00
2948685	SILLA	1.00
2948686	SILLA	1.00
2948687	SILLA	1.00
2948688	SILLA	1.00
2948689	SILLA	1.00
2948690	SILLA	1.00
2948691	SILLA	1.00
2948692	SILLA	1.00
2948693	SILLA	1.00
2948694	SILLA	1.00
2948695	SILLA	1.00
2948696	SILLA	1.00
2948697	SILLA	1.00

UNIVERSIDAD TECNOLOGICA DE NAYARIT
RELACIÓN DE BIENES QUE COMPONEN SU PATRIMONIO
CUENTA PÚBLICA DE 2016

Código	Descripción	Valor en libros
2948698	SILLA	1.00
2948699	SILLA	1.00
2948700	SILLA	1.00
2948701	SILLA	1.00
2948702	SILLA	1.00
2948703	SILLA	1.00
2948704	SILLA	1.00
2948705	SILLA	1.00
2948706	SILLA	1.00
2948707	SILLA	1.00
2948708	SILLA	1.00
2948709	SILLA	1.00
2948710	SILLA	1.00
2948711	SILLA	1.00
2948712	SILLA	1.00
2948713	SILLA	1.00
2948714	SILLA	1.00
2948715	SILLA	1.00
2948716	SILLA	1.00
2948717	SILLA	1.00
2948718	SILLA	1.00
2948719	SILLA	1.00
2948720	SILLA	1.00
2948721	SILLA	1.00
2948722	SILLA	1.00
2948723	SILLA	1.00
2948724	SILLA	1.00
2948725	SILLA	1.00
2948726	SILLA	1.00
2948727	SILLA	1.00
2948728	SILLA	1.00
2948729	SILLA	1.00
2948730	SILLA	1.00
2948731	SILLA	1.00
2948732	SILLA	1.00
2948733	SILLA	1.00
2948734	SILLA	1.00
2948735	SILLA	1.00
2948736	SILLA	1.00
2948737	SILLA	1.00
2948738	SILLA	1.00
2948739	SILLA	1.00
2948740	SILLA	1.00
2948741	SILLA	1.00
2948742	SILLA	1.00
2948743	SILLA	1.00
2948744	SILLA	1.00
2948745	SILLA	1.00
2948746	SILLA	1.00
2948747	SILLA	1.00
2948748	SILLA	1.00
2948749	SILLA	1.00
2948750	SILLA	1.00
2948751	SILLA	1.00
2948752	SILLA	1.00
2948753	SILLA	1.00
2948754	SILLA	1.00
2948755	SILLA	1.00
2948756	SILLA	1.00
2948757	SILLA	1.00
2948758	SILLA	1.00

UNIVERSIDAD TECNOLOGICA DE NAYARIT
RELACIÓN DE BIENES QUE COMPONEN SU PATRIMONIO
CUENTA PÚBLICA DE 2016

Código	Descripción	Valor en libros
2948759	SILLA	1.00
2948760	SILLA	1.00
2948761	SILLA	1.00
2948762	SILLA	1.00
2948763	SILLA	1.00
2948764	SILLA	1.00
2948765	SILLA	1.00
2948766	SILLA	1.00
2948767	SILLA	1.00
2948768	SILLA	1.00
2948769	SILLA	1.00
2948770	SILLA	1.00
2948771	SILLA	1.00
2948772	SILLA	1.00
2948773	SILLA	1.00
2948774	SILLA	1.00
2948775	SILLA	1.00
2948776	SILLA	1.00
2948777	SILLA	1.00
2948778	SILLA	1.00
2948779	SILLA	1.00
2948780	SILLA	1.00
2948781	SILLA	1.00
2948782	SILLA	1.00
2948783	SILLA	1.00
2948784	SILLA	1.00
2948785	SILLA	1.00
2948786	SILLA	1.00
2948787	SILLA	1.00
2948788	SILLA	1.00
2948789	SILLA	1.00
2948790	SILLA	1.00
2948791	SILLA	1.00
2948792	SILLA	1.00
2948793	SILLA	1.00
2948794	SILLA	1.00
2948795	SILLA	1.00
2948796	SILLA	1.00
2948797	SILLA	1.00
2948798	SILLA	1.00
2948799	SILLA	1.00
2948800	SILLA	1.00
2948801	SILLA	1.00
2948802	SILLA	1.00
2948803	SILLA	1.00
2948804	SILLA	1.00
2948805	SILLA	1.00
2948806	SILLA	1.00
2948807	SILLA	1.00
2948808	SILLA	1.00
2948809	SILLA	1.00
2948810	SILLA	1.00
2948811	SILLA	1.00
2948812	SILLA	1.00
2948813	SILLA	1.00
2948814	SILLA	1.00
2948815	SILLA	1.00
2948816	SILLA	1.00
2948817	SILLA	1.00
2948818	SILLA	1.00
2948819	SILLA	1.00

UNIVERSIDAD TECNOLOGICA DE NAYARIT
RELACIÓN DE BIENES QUE COMPONEN SU PATRIMONIO
CUENTA PÚBLICA DE 2016

Código	Descripción	Valor en libros
2948820	SILLA	1.00
2948821	SILLA	1.00
2948822	SILLA	1.00
2948823	SILLA	1.00
2948824	SILLA	1.00
2948825	SILLA	1.00
2948826	SILLA	1.00
2948827	SILLA	1.00
2948828	SILLA	1.00
2948829	SILLA	1.00
2948830	SILLA	1.00
2948831	SILLA	1.00
2948832	SILLA	1.00
2948833	SILLA	1.00
2948834	SILLA	1.00
2948835	SILLA	1.00
2948836	SILLA	1.00
2948837	SILLA	1.00
2948838	SILLA	1.00
2948839	SILLA	1.00
2948840	SILLA	1.00
2948841	SILLA	1.00
2948842	SILLA	1.00
2948843	SILLA	1.00
2948844	SILLA	1.00
2948845	SILLA	1.00
2948846	SILLA	1.00
2948847	SILLA	1.00
2948848	SILLA	1.00
2948849	SILLA	1.00
2948850	SILLA	1.00
2948851	SILLA	1.00
2948852	SILLA	1.00
2948853	SILLA	1.00
2948854	SILLA	1.00
2948855	SILLA	1.00
2948856	SILLA	1.00
2948857	SILLA	1.00
2948858	SILLA	1.00
2948859	SILLA	1.00
2948860	SILLA	1.00
2948861	SILLA	1.00
2948862	SILLA	1.00
2948863	SILLA	1.00
2948864	SILLA	1.00
2948865	SILLA	1.00
2948866	SILLA	1.00
2948867	SILLA	1.00
2948868	SILLA	1.00
2948869	SILLA	1.00
2948870	SILLA	1.00
2948871	SILLA	1.00
2948872	SILLA	1.00
2948873	SILLA	1.00
2948874	SILLA	1.00
2948875	SILLA	1.00
2948876	SILLA	1.00
2948877	SILLA	1.00
2948878	SILLA	1.00
2948879	SILLA	1.00
2948880	SILLA	1.00

UNIVERSIDAD TECNOLOGICA DE NAYARIT
RELACIÓN DE BIENES QUE COMPONEN SU PATRIMONIO
CUENTA PÚBLICA DE 2016

Código	Descripción	Valor en libros
2948881	SILLA	1.00
2948882	SILLA	1.00
2948883	SILLA	1.00
2948884	SILLA	1.00
2948885	SILLA	1.00
2948886	SILLA	1.00
2948887	SILLA	1.00
2948888	SILLA	1.00
2948889	SILLA	1.00
2948890	SILLA	1.00
2948891	SILLA	1.00
2948892	SILLA	1.00
2948893	SILLA	1.00
2948894	SILLA	1.00
2948895	SILLA	1.00
2948896	SILLA	1.00
2948897	SILLA	1.00
2948898	SILLA	1.00
2948899	SILLA	1.00
2948900	SILLA	1.00
2948901	SILLA	1.00
2948902	SILLA	1.00
2948903	SILLA	1.00
2948904	SILLA	1.00
2948905	SILLA	1.00
2948906	SILLA	1.00
2948907	SILLA	1.00
2948908	SILLA	1.00
2948909	SILLA	1.00
2948910	SILLA	1.00
2948911	SILLA	1.00
2948912	SILLA	1.00
2948913	SILLA	1.00
2948914	SILLA	1.00
2948915	SILLA	1.00
2948916	SILLA	1.00
2948917	SILLA	1.00
2948918	SILLA	1.00
2948919	SILLA	1.00
2948920	SILLA	1.00
2948921	SILLA	1.00
2948922	SILLA	1.00
2948923	SILLA	1.00
2948924	SILLA	1.00
2948925	SILLA	1.00
2948926	SILLA	1.00
2948927	SILLA	1.00
2948928	SILLA	1.00
2948929	SILLA	1.00
2948930	SILLA	1.00
2948931	SILLA	1.00
2948932	SILLA	1.00
2948933	SILLA	1.00
2948934	SILLA	1.00
2948935	SILLA	1.00
2948936	SILLA	1.00
2948937	SILLA	1.00
2948938	SILLA	1.00
2948939	SILLA	1.00
2948940	SILLA	1.00
2948941	SILLA	1.00

UNIVERSIDAD TECNOLOGICA DE NAYARIT
RELACIÓN DE BIENES QUE COMPONEN SU PATRIMONIO
CUENTA PÚBLICA DE 2016

Código	Descripción	Valor en libros
2948942	SILLA	1.00
2948943	SILLA	1.00
2948944	SILLA	1.00
2948945	SILLA	1.00
2948946	SILLA	1.00
2948947	SILLA	1.00
2948948	SILLA	1.00
2948949	SILLA	1.00
2948950	SILLA	1.00
2948951	SILLA	1.00
2948952	SILLA	1.00
2948953	SILLA	1.00
2948954	SILLA	1.00
2948955	SILLA	1.00
2948956	SILLA	1.00
2948957	SILLA	1.00
2948958	SILLA	1.00
2948959	SILLA	1.00
2948960	SILLA	1.00
2948961	SILLA	1.00
2948962	SILLA	1.00
2948963	SILLA	1.00
2948964	SILLA	1.00
2948965	SILLA	1.00
2948966	SILLA	1.00
2948967	SILLA	1.00
2948968	SILLA	1.00
2948969	SILLA	1.00
2948970	SILLA	1.00
2948971	SILLA	1.00
2948972	SILLA	1.00
2948973	SILLA	1.00
2948974	SILLA	1.00
2948975	SILLA	1.00
2948976	SILLA	1.00
2948977	SILLA	1.00
2948978	SILLA	1.00
2948979	SILLA	1.00
2948980	SILLA	1.00
2948981	SILLA	1.00
2948982	SILLA	1.00
2948983	SILLA	1.00
2948984	SILLA	1.00
2948985	SILLA	1.00
2948986	SILLA	1.00
2948987	SILLA	1.00
2948988	SILLA	1.00
2948989	SILLA	1.00
2948990	SILLA	1.00
2948991	SILLA	1.00
2948992	SILLA	1.00
2948993	SILLA	1.00
2948994	SILLA	1.00
2948995	SILLA	1.00
2948996	SILLA	1.00
2948997	SILLA	1.00
2948998	SILLA	1.00
2948999	SILLA	1.00
2949000	SILLA	1.00
2949001	SILLA	1.00
2949002	SILLA	1.00

UNIVERSIDAD TECNOLOGICA DE NAYARIT
RELACIÓN DE BIENES QUE COMPONEN SU PATRIMONIO
CUENTA PÚBLICA DE 2016

Código	Descripción	Valor en libros
2949003	SILLA	1.00
2949004	SILLA	1.00
2949005	SILLA	1.00
2949006	SILLA	1.00
2949007	SILLA	1.00
2949008	SILLA	1.00
2949009	SILLA	1.00
2949010	SILLA	1.00
2949011	SILLA	1.00
2949012	SILLA	1.00
2949013	SILLA	1.00
2949014	SILLA	1.00
2949015	SILLA	1.00
2949016	SILLA	1.00
2949017	SILLA	1.00
2949018	SILLA	1.00
2949019	SILLA	1.00
2949020	SILLA	1.00
2949021	SILLA	1.00
2949022	SILLA	1.00
2949023	SILLA	1.00
2949024	SILLA	1.00
2949025	SILLA	1.00
2949026	SILLA	1.00
2949027	SILLA	1.00
2949028	SILLA	1.00
2949029	SILLA	1.00
2949030	SILLA	1.00
2949031	SILLA	1.00
2949032	SILLA	1.00
2949033	SILLA	1.00
2949034	SILLA	1.00
2949035	SILLA	1.00
2949036	SILLA	1.00
2949037	SILLA	1.00
2949038	SILLA	1.00
2949039	SILLA	1.00
2949040	SILLA	1.00
2949041	SILLA	1.00
2949042	SILLA	1.00
2949043	SILLA	1.00
2949044	SILLA	1.00
2949045	SILLA	1.00
2949046	SILLA	1.00
2949047	SILLA	1.00
2949048	SILLA	1.00
2949049	SILLA	1.00
2949050	SILLA	1.00
2949051	SILLA	1.00
2949052	SILLA	1.00
2949053	SILLA	1.00
2949054	SILLA	1.00
2949055	SILLA	1.00
2949056	SILLA	1.00
2949057	SILLA	1.00
2949058	SILLA	1.00
2949059	SILLA	1.00
2949060	SILLA	1.00
2949061	SILLA	1.00
2949062	SILLA	1.00
2949063	SILLA	1.00

UNIVERSIDAD TECNOLOGICA DE NAYARIT
RELACIÓN DE BIENES QUE COMPONEN SU PATRIMONIO
CUENTA PÚBLICA DE 2016

Código	Descripción	Valor en libros
2949064	SILLA	1.00
2949065	SILLA	1.00
2949066	SILLA	1.00
2949067	SILLA	1.00
2949068	SILLA	1.00
2949069	SILLA	1.00
2949070	SILLA	1.00
2949071	SILLA	1.00
2949072	SILLA	1.00
2949073	SILLA	1.00
2949074	SILLA	1.00
2949075	SILLA	1.00
2949076	SILLA	1.00
2949077	SILLA	1.00
2949078	SILLA	1.00
2949079	SILLA	1.00
2949080	SILLA	1.00
2949081	SILLA	1.00
2949082	SILLA	1.00
2949083	SILLA	1.00
2949084	SILLA	1.00
2949085	SILLA	1.00
2949086	SILLA	1.00
2949087	SILLA	1.00
2949088	SILLA	1.00
2949089	SILLA	1.00
2949090	SILLA	1.00
2949091	SILLA	1.00
2949092	SILLA	1.00
2949093	SILLA	1.00
2949094	SILLA	1.00
2949095	SILLA	1.00
2949096	SILLA	1.00
2949097	SILLA	1.00
2949098	SILLA	1.00
2949099	SILLA	1.00
2949100	SILLA	1.00
2949101	SILLA	1.00
2949102	SILLA	1.00
2949103	SILLA	1.00
2949104	SILLA	1.00
2949105	SILLA	1.00
2949106	SILLA	1.00
2949107	SILLA	1.00
2949108	SILLA	1.00
2949109	SILLA	1.00
2949110	SILLA	1.00
2949111	SILLA	1.00
2949112	SILLA	1.00
2949113	SILLA	1.00
2949114	SILLA	1.00
2949115	SILLA	1.00
2949116	SILLA	1.00
2949117	SILLA	1.00
2949118	SILLA	1.00
2949119	SILLA	1.00
2949120	SILLA	1.00
2949121	SILLA	1.00
2949122	SILLA	1.00
2949123	SILLA	1.00
2949124	SILLA	1.00

UNIVERSIDAD TECNOLOGICA DE NAYARIT
RELACIÓN DE BIENES QUE COMPONEN SU PATRIMONIO
CUENTA PÚBLICA DE 2016

Código	Descripción	Valor en libros
2949125	SILLA	1.00
2949126	SILLA	1.00
2949127	SILLA	1.00
2949128	SILLA	1.00
2949129	SILLA	1.00
2949130	SILLA	1.00
2949131	SILLA	1.00
2949132	SILLA	1.00
2949133	SILLA	1.00
2949134	SILLA	1.00
2949135	SILLA	1.00
2949136	SILLA	1.00
2949137	SILLA	1.00
2949138	SILLA	1.00
2949139	SILLA	1.00
2949140	SILLA	1.00
2949141	SILLA	1.00
2949142	SILLA	1.00
2949143	SILLA	1.00
2949144	SILLA	1.00
2949145	SILLA	1.00
2949146	SILLA	1.00
2949147	SILLA	1.00
2949148	SILLA	1.00
2949149	SILLA	1.00
2949150	SILLA	1.00
2949151	SILLA	1.00
2949152	SILLA	1.00
2949153	SILLA	1.00
2949154	SILLA	1.00
2949155	SILLA	1.00
2949156	SILLA	1.00
2949157	SILLA	1.00
2949158	SILLA	1.00
2949159	SILLA	1.00
2949160	SILLA	1.00
2949161	SILLA	1.00
2949162	SILLA	1.00
2949163	SILLA	1.00
2949164	SILLA	1.00
2949165	SILLA	1.00
2949166	SILLA	1.00
2949167	SILLA	1.00
2949168	SILLA	1.00
2949169	SILLA	1.00
2949170	SILLA	1.00
2949171	SILLA	1.00
2949172	SILLA	1.00
2949173	SILLA	1.00
2949174	SILLA	1.00
2949175	SILLA	1.00
2949176	SILLA	1.00
2949177	SILLA	1.00
2949178	SILLA	1.00
2949179	SILLA	1.00
2949180	SILLA	1.00
2949181	SILLA	1.00
2949182	SILLA	1.00
2949183	SILLA	1.00
2949184	SILLA	1.00
2949185	SILLA	1.00

UNIVERSIDAD TECNOLOGICA DE NAYARIT
RELACIÓN DE BIENES QUE COMPONEN SU PATRIMONIO
CUENTA PÚBLICA DE 2016

Código	Descripción	Valor en libros
2949186	SILLA	1.00
2949187	SILLA	1.00
2949188	SILLA	1.00
2949189	SILLA	1.00
2949190	SILLA	46.38
2949191	SILLA	46.38
2949192	SILLA	46.38
2949193	SILLA	46.38
2949194	SILLA	46.38
2949195	SILLA	1.00
2949196	SILLA	1.00
2949197	SILLA	1.00
2949198	SILLA	1.00
2949199	SILLA	1.00
2949200	SILLA	1.00
2949201	SILLA	1.00
2949202	SILLA	1.00
2949203	SILLA	1.00
2949204	SILLA	1.00
2949205	SILLA	1.00
2949206	SILLA	1.00
2949207	SILLA	1.00
2949208	SILLA	1.00
2949209	SILLA	1.00
2949210	SILLA	1.00
2949211	SILLA	1.00
2949212	SILLA	1.00
2949213	SILLA	1.00
2949214	SILLA	1.00
2949215	SILLA	1.00
2949216	SILLA	1.00
2949217	SILLA	1.00
2949218	SILLA	1.00
2949219	SILLA	1.00
2949220	SILLA	1.00
2949221	SILLA	1.00
2949222	SILLA	1.00
2949223	SILLA	1.00
2949224	SILLA	1.00
2949225	SILLA	1.00
2949226	SILLA	1.00
2949227	SILLA	1.00
2949228	SILLA	1.00
2949229	SILLA	1.00
2949230	SILLA	1.00
2949231	SILLA	1.00
2949232	SILLA	1.00
2949233	SILLA	1.00
2949234	SILLA	1.00
2949235	SILLA	1.00
2949236	SILLA	1.00
2949237	SILLA	1.00
2949238	SILLA	1.00
2949239	SILLA	1.00
2949240	SILLA	1.00
2949241	SILLA	1.00
2949242	SILLA	1.00
2949243	SILLA	1.00
2949244	SILLA	1.00
2949245	SILLA	1.00
2949246	SILLA	1.00

UNIVERSIDAD TECNOLOGICA DE NAYARIT
RELACIÓN DE BIENES QUE COMPONEN SU PATRIMONIO
CUENTA PÚBLICA DE 2016

Código	Descripción	Valor en libros
2949247	SILLA	1.00
2949248	SILLA	1.00
2949249	SILLA	1.00
2949250	SILLA	1.00
2949251	SILLA	1.00
2949252	SILLA	1.00
2949253	SILLA	1.00
2949254	SILLA	1.00
2949255	SILLA	1.00
2949256	SILLA	1.00
2949257	SILLA	1.00
2949258	SILLA	1.00
2949259	SILLA	1.00
2949260	SILLA	1.00
2949261	SILLA	1.00
2949262	SILLA	1.00
2949263	SILLA	1.00
2949264	SILLA	1.00
2949265	SILLA	1.00
2949266	SILLA	1.00
2949267	SILLA	1.00
2949268	SILLA	1.00
2949269	SILLA	1.00
2949270	SILLA	1.00
2949271	SILLA	1.00
2949272	SILLA	1.00
2949273	SILLA	1.00
2949274	SILLA	1.00
2949275	SILLA	1.00
2949276	SILLA	1.00
2949277	SILLA	1.00
2949278	SILLA	1.00
2949279	SILLA	1.00
2949280	SILLA	1.00
2949281	SILLA	1.00
2949282	SILLA	1.00
2949283	SILLA	1.00
2949284	SILLA	1.00
2949285	SILLA	1.00
2949286	SILLA	1.00
2949287	SILLA	1.00
2949288	SILLA	1.00
2949289	SILLA	1.00
2949290	SILLA	1.00
2949291	SILLA	1.00
2949292	SILLA	1.00
2949293	SILLA	1.00
2949294	SILLA	1.00
2949295	SILLA	1.00
2949296	SILLA	1.00
2949297	SILLA	1.00
2949298	SILLA	1.00
2949299	SILLA	1.00
2949300	SILLA	1.00
2949301	SILLA	1.00
2949302	SILLA	1.00
2949303	SILLA	1.00
2949304	SILLA	1.00
2949305	SILLA	1.00
2949306	SILLA	1.00
2949307	SILLA	1.00

UNIVERSIDAD TECNOLOGICA DE NAYARIT
RELACIÓN DE BIENES QUE COMPONEN SU PATRIMONIO
CUENTA PÚBLICA DE 2016

Código	Descripción	Valor en libros
2949308	SILLA	1.00
2949309	SILLA	1.00
2949310	SILLA	1.00
2949311	SILLA	1.00
2949312	SILLA	1.00
2949313	SILLA	1.00
2949314	SILLA	1.00
2949315	SILLA	1.00
2949316	SILLA	1.00
2949317	SILLA	1.00
2949318	SILLA	1.00
2949319	SILLA	1.00
2949320	SILLA	1.00
2949321	SILLA	1.00
2949322	SILLA	1.00
2949323	SILLA	1.00
2949324	SILLA	1.00
2949325	SILLA	1.00
2949326	SILLA	1.00
2949327	SILLA	1.00
2949328	SILLA	1.00
2949329	SILLA	1.00
2949330	SILLA	1.00
2949331	SILLA	1.00
2949332	SILLA	1.00
2949333	SILLA	1.00
2949334	SILLA	1.00
2949335	SILLA	1.00
2949336	SILLA	1.00
2949337	SILLA	1.00
2949338	SILLA	1.00
2949339	SILLA	1.00
2949340	SILLA	1.00
2949341	SILLA	1.00
2949342	SILLA	1.00
2949343	SILLA	1.00
2949344	SILLA	1.00
2949345	SILLA	1.00
2949346	SILLA	1.00
2949347	SILLA	1.00
2949348	SILLA	1.00
2949349	SILLA	1.00
2949350	SILLA	1.00
2949351	SILLA	1.00
2949352	SILLA	1.00
2949353	SILLA	1.00
2949354	SILLA	1.00
2949355	SILLA	1.00
2949356	SILLA	1.00
2949357	SILLA	1.00
2949358	SILLA	1.00
2949359	SILLA	1.00
2949360	SILLA	1.00
2949361	SILLA	1.00
2949362	SILLA	1.00
2949363	SILLA	1.00
2949364	SILLA	1.00
2949365	SILLA	1.00
2949366	SILLA	1.00
2949367	SILLA	1.00
2949368	SILLA	1.00

UNIVERSIDAD TECNOLOGICA DE NAYARIT
RELACIÓN DE BIENES QUE COMPONEN SU PATRIMONIO
CUENTA PÚBLICA DE 2016

Código	Descripción	Valor en libros
2949369	SILLA	1.00
2949370	SILLA	1.00
2949371	SILLA	1.00
2949372	SILLA	1.00
2949373	SILLA	1.00
2949374	SILLA	1.00
2949375	SILLA	1.00
2949478	SILLA GIRATORIA	1.00
2949479	SILLA GIRATORIA	1.00
2949482	SILLA GIRATORIA	1.00
2949483	SILLA GIRATORIA	1.00
2949484	SILLA GIRATORIA	1.00
2949485	SILLA GIRATORIA	1.00
2949486	SILLA GIRATORIA	1.00
2949487	SILLA GIRATORIA	1.00
2949488	SILLA GIRATORIA	1.00
2949489	SILLA GIRATORIA	1.00
2949490	SILLA GIRATORIA	1.00
2949491	SILLA GIRATORIA	1.00
2949492	SILLA GIRATORIA	1.00
2949493	SILLON EJECUTIVO	1.00
2949494	SILLON EJECUTIVO	1.00
2949497	SILLON FIJO PARA VISITAS	1.00
2949498	SILLON FIJO PARA VISITAS	1.00
2949499	SILLON FIJO PARA VISITAS	1.00
2949500	SOFTWARE	1.00
2949501	SOFTWARE	1.00
2949502	SOFTWARE	1.00
2949503	SOFTWARE	1.00
2949504	SOFTWARE	1.00
2949505	SOFTWARE	1.00
2949506	SOFTWARE	1.00
2949507	SOFTWARE	1.00
2949508	SOFTWARE	1.00
2949509	STAND DE MESA	1.00
2949510	STAND DE MESA	1.00
2949511	SWITCH	1.00
2949512	SWITCH	1.00
2949513	SWITCH	1.00
2949514	SWITCH	1.00
2949515	TABLON	1.00
2949516	TABLON	1.00
2949517	TABLON	1.00
2949518	TABLON	1.00
2949520	TABLON	1.00
2949521	TABLON	1.00
2949522	TABLON	1.00
2949536	TELEFONO	1.00
2949537	TELEFONO	1,380.81
2949538	TELEFONO	1,380.81
2949539	TELEFONO	1,380.81
2949540	TELEFONO	1,380.81
2949541	TELEFONO	1,380.81
2949542	TELEFONO	1,380.81
2949543	TELEFONO	1,380.81
2949544	TELEFONO	1,380.81
2949545	TELEFONO	1,380.81
2949546	TELEFONO	1,380.81
2949547	TELEFONO	1,380.81
2949548	TELEFONO	1,380.81
2949549	TELEFONO FAX	1.00

UNIVERSIDAD TECNOLOGICA DE NAYARIT
RELACIÓN DE BIENES QUE COMPONEN SU PATRIMONIO
CUENTA PÚBLICA DE 2016

Código	Descripción	Valor en libros
2949550	TELEFONO FAX	1.00
2949551	TELEVISOR	1.00
2949553	TRANSPALETA HIDRAULICA	1.00
2949554	UNIDAD MOVIL DE POLVO QUIMICO SECO 30 KG	1,496.69
2949555	VIDEOCASETERA	1.00
2949556	MESA DE SERVICIO	1.00
2949557	ARCHIVERO	1.00
2949559	COMPUTADORA	1.00
2949560	COMPUTADORA	1.00
2949561	COMPUTADORA	1.00
2949562	COMPUTADORA	1.00
2949563	ESMERILADORA	1.00
2949564	FUENTE DE PODER	1.00
2949565	FUENTE DE PODER	1.00
2949566	GENERADOR	1.00
2949567	IMPRESORA	1.00
2949568	JUEGO HERRAMIENTAS 192 PZAS.	1,210.95
2949569	JUEGO HERRAMIENTAS 192 PZAS.	1,210.95
2949570	JUEGO HERRAMIENTAS 192 PZAS.	1,210.95
2949571	MEGOHMMETRO	1.00
2949572	MESA DE TRABAJO	1.00
2949573	MESA DE TRABAJO	1.00
2949574	MODULO DE AUXILIAR	1.00
2949575	MONITOR	1.00
2949576	MONITOR	1.00
2949577	MONITOR	1.00
2949578	MONITOR	1.00
2949579	MOTOR	1.00
2949580	MULTIMETRO	1.00
2949581	MULTIMETRO	1.00
2949582	OSCILOSCOPIO	1.00
2949583	OSCILOSCOPIO	1.00
2949584	REGULADOR	1.00
2949585	ROTOMARTILLO	1.00
2949586	ROTOMARTILLO	1.00
2949587	ROTOMARTILLOS 1/2" 120V	393.30
2949588	ROTOMARTILLOS 1/2" 120V	393.30
2949589	SILLA	1.00
2949590	SILLA	1.00
2949591	SILLON EJECUTIVO	1.00
2949592	SOFTWARECABLE	1.00
2949593	SONDA INFRAROJA DE TEMPERATURA	1.00
2949594	TELEFONO	1.00
2949595	VIDEOCASETERA	1.00
2949596	VIDEOCASETERA	1.00
2949597	BUTACA	1.00
2949598	BUTACA	1.00
2949599	BUTACA	1.00
2949600	BUTACA	1.00
2949601	BUTACA	1.00
2949602	BUTACA	1.00
2949603	BUTACA	1.00
2949604	BUTACA	1.00
2949605	BUTACA	1.00
2949606	BUTACA	1.00
2949607	BUTACA	1.00
2949608	BUTACA	1.00
2949609	BUTACA	1.00
2949610	BUTACA	1.00
2949611	BUTACA	1.00
2949612	BUTACA	1.00

UNIVERSIDAD TECNOLOGICA DE NAYARIT
RELACIÓN DE BIENES QUE COMPONEN SU PATRIMONIO
CUENTA PÚBLICA DE 2016

Código	Descripción	Valor en libros
2949613	BUTACA	1.00
2949614	BUTACA	1.00
2949615	BUTACA	1.00
2949616	BUTACA	1.00
2949617	BUTACA	1.00
2949618	BUTACA	1.00
2949619	BUTACA	1.00
2949620	BUTACA	1.00
2949621	BUTACA	1.00
2949622	BUTACA	1.00
2949623	BUTACA	1.00
2949624	BUTACA	1.00
2949625	BUTACA	1.00
2949626	BUTACA	1.00
2949627	BUTACA	1.00
2949628	BUTACA	1.00
2949629	BUTACA	1.00
2949630	BUTACA	1.00
2949631	BUTACA	1.00
2949632	BUTACA	1.00
2949633	BUTACA	1.00
2949634	BUTACA	1.00
2949635	BUTACA	1.00
2949636	BUTACA	1.00
2949637	BUTACA	1.00
2949638	BUTACA	1.00
2949639	BUTACA	1.00
2949640	BUTACA	1.00
2949641	BUTACA	1.00
2949642	BUTACA	1.00
2949643	BUTACA	1.00
2949644	BUTACA	1.00
2949645	BUTACA	1.00
2949646	BUTACA	1.00
2949647	BUTACA	1.00
2949648	BUTACA	1.00
2949649	BUTACA	1.00
2949650	BUTACA	1.00
2949651	BUTACA	1.00
2949652	BUTACA	1.00
2949653	BUTACA	1.00
2949654	BUTACA	1.00
2949655	BUTACA	1.00
2949656	BUTACA	1.00
2949657	BUTACA	1.00
2949658	BUTACA	1.00
2949659	BUTACA	1.00
2949660	CONTROL	1.00
2949661	MESA DE TRABAJO	1.00
2949662	PANTALLA DE PROYECCION	1.00
2949663	PIZARRON	1.00
2949665	ALTAVOZ	1.00
2949666	ALTAVOZ	1.00
2949671	BUTACA	1.00
2949678	BUTACA	1.00
2949679	BUTACA	1.00
2949680	BUTACA	1.00
2949681	BUTACA	1.00
2949682	BUTACA	1.00
2949683	BUTACA	1.00
2949684	BUTACA	1.00

UNIVERSIDAD TECNOLOGICA DE NAYARIT
RELACIÓN DE BIENES QUE COMPONEN SU PATRIMONIO
CUENTA PÚBLICA DE 2016

Código	Descripción	Valor en libros
2949685	BUTACA	1.00
2949686	BUTACA	1.00
2949687	BUTACA	1.00
2949688	BUTACA	1.00
2949689	BUTACA	1.00
2949691	BUTACA	1.00
2949692	BUTACA	1.00
2949693	BUTACA	1.00
2949694	BUTACA	1.00
2949695	BUTACA	1.00
2949696	BUTACA	1.00
2949700	BUTACA	1.00
2949701	BUTACA	1.00
2949702	BUTACA	1.00
2949703	BUTACA	1.00
2949704	BUTACA	1.00
2949705	BUTACA	1.00
2949706	BUTACA	1.00
2949708	BUTACA	1.00
2949709	BUTACA	1.00
2949710	BUTACA	1.00
2949711	BUTACA	1.00
2949712	BUTACA	1.00
2949713	BUTACA	1.00
2949714	BUTACA	1.00
2949715	BUTACA	1.00
2949716	BUTACA	1.00
2949717	BUTACA	1.00
2949718	BUTACA	1.00
2949719	BUTACA	1.00
2949720	BUTACA	1.00
2949721	BUTACA	1.00
2949722	BUTACA	1.00
2949723	BUTACA	1.00
2949724	BUTACA	1.00
2949725	BUTACA	1.00
2949726	BUTACA	1.00
2949727	BUTACA	1.00
2949728	BUTACA	1.00
2949729	BUTACA	1.00
2949730	BUTACA	1.00
2949731	BUTACA	1.00
2949732	BUTACA	1.00
2949733	BUTACA	1.00
2949734	BUTACA	1.00
2949735	BUTACA	1.00
2949736	BUTACA	1.00
2949737	BUTACA	1.00
2949738	BUTACA	1.00
2949739	BUTACA	1.00
2949740	BUTACA	1.00
2949741	BUTACA	1.00
2949742	BUTACA	1.00
2949743	BUTACA	1.00
2949744	BUTACA	1.00
2949745	BUTACA	1.00
2949746	BUTACA	1.00
2949747	BUTACA	1.00
2949748	BUTACA	1.00
2949749	BUTACA	1.00
2949750	BUTACA	1.00

UNIVERSIDAD TECNOLOGICA DE NAYARIT
RELACIÓN DE BIENES QUE COMPONEN SU PATRIMONIO
CUENTA PÚBLICA DE 2016

Código	Descripción	Valor en libros
2949751	BUTACA	1.00
2949752	BUTACA	1.00
2949753	BUTACA	1.00
2949754	BUTACA	1.00
2949755	BUTACA	1.00
2949756	BUTACA	1.00
2949757	BUTACA	1.00
2949758	BUTACA	1.00
2949759	BUTACA	1.00
2949760	BUTACA	1.00
2949761	BUTACA	1.00
2949762	BUTACA	1.00
2949763	BUTACA	1.00
2949764	BUTACA	1.00
2949765	BUTACA	1.00
2949766	BUTACA	1.00
2949767	BUTACA	1.00
2949768	BUTACA	1.00
2949769	BUTACA	1.00
2949770	BUTACA	1.00
2949771	BUTACA	1.00
2949772	BUTACA	1.00
2949773	BUTACA	1.00
2949774	BUTACA	1.00
2949775	BUTACA	1.00
2949776	BUTACA	1.00
2949777	BUTACA	1.00
2949778	BUTACA	1.00
2949779	BUTACA	1.00
2949780	BUTACA	1.00
2949781	BUTACA	1.00
2949782	BUTACA	1.00
2949783	BUTACA	1.00
2949784	BUTACA	1.00
2949785	BUTACA	1.00
2949786	BUTACA	1.00
2949787	BUTACA	1.00
2949788	BUTACA	1.00
2949789	BUTACA	1.00
2949790	BUTACA	1.00
2949791	BUTACA	1.00
2949792	BUTACA	1.00
2949793	BUTACA	1.00
2949794	BUTACA	1.00
2949795	BUTACA	1.00
2949796	BUTACA	1.00
2949797	BUTACA	1.00
2949798	BUTACA	1.00
2949799	BUTACA	1.00
2949800	BUTACA	1.00
2949801	BUTACA	1.00
2949802	BUTACA	1.00
2949803	BUTACA	1.00
2949804	BUTACA	1.00
2949805	BUTACA	1.00
2949806	BUTACA	1.00
2949807	BUTACA	1.00
2949808	BUTACA	1.00
2949809	BUTACA	1.00
2949810	BUTACA	1.00
2949811	BUTACA	1.00

UNIVERSIDAD TECNOLOGICA DE NAYARIT
RELACIÓN DE BIENES QUE COMPONEN SU PATRIMONIO
CUENTA PÚBLICA DE 2016

Código	Descripción	Valor en libros
2949812	VIDEOPROYECTOR	1.00
2949813	COMPUTADORA	1.00
2949814	MESA LATERAL ESQUINERA	1.00
2949815	MESA PARA MAQUINA DE ESCRIBIR CON RUEDAS	1.00
2949817	MONITOR	1.00
2949819	AMPLIFICADOR	1.00
2949820	ALTAVOZ	1.00
2949821	ALTAVOZ	192.83
2949822	BUTACA	1.00
2949823	BUTACA	1.00
2949824	BUTACA	1.00
2949825	BUTACA	1.00
2949826	BUTACA	1.00
2949827	BUTACA	1.00
2949828	BUTACA	1.00
2949829	BUTACA	1.00
2949830	BUTACA	1.00
2949831	BUTACA	1.00
2949832	BUTACA	1.00
2949833	BUTACA	1.00
2949834	BUTACA	1.00
2949835	BUTACA	1.00
2949836	BUTACA	1.00
2949837	BUTACA	1.00
2949838	BUTACA	1.00
2949839	BUTACA	1.00
2949840	BUTACA	1.00
2949841	BUTACA	1.00
2949842	BUTACA	1.00
2949843	BUTACA	1.00
2949844	BUTACA	1.00
2949845	BUTACA	1.00
2949846	BUTACA	1.00
2949847	BUTACA	1.00
2949848	BUTACA	1.00
2949849	BUTACA	1.00
2949850	BUTACA	1.00
2949851	BUTACA	1.00
2949852	BUTACA	1.00
2949853	BUTACA	1.00
2949854	BUTACA	1.00
2949855	BUTACA	1.00
2949856	BUTACA	1.00
2949857	BUTACA	1.00
2949858	BUTACA	1.00
2949859	BUTACA	1.00
2949860	BUTACA	1.00
2949861	BUTACA	1.00
2949862	BUTACA	1.00
2949863	BUTACA	1.00
2949864	BUTACA	1.00
2949865	BUTACA	1.00
2949866	BUTACA	1.00
2949867	BUTACA	1.00
2949868	BUTACA	1.00
2949869	BUTACA	1.00
2949870	BUTACA	1.00
2949871	BUTACA	1.00
2949872	BUTACA	1.00
2949873	BUTACA	1.00
2949874	BUTACA	1.00

Código	Descripción	Valor en libros
2949875	BUTACA	1.00
2949876	BUTACA	1.00
2949877	BUTACA	1.00
2949878	BUTACA	1.00
2949879	BUTACA	1.00
2949880	BUTACA	1.00
2949881	BUTACA	1.00
2949882	BUTACA	1.00
2949883	BUTACA	1.00
2949884	BUTACA	1.00
2949885	BUTACA	1.00
2949886	BUTACA	1.00
2949887	BUTACA	1.00
2949888	BUTACA	1.00
2949889	BUTACA	1.00
2949890	BUTACA	1.00
2949891	BUTACA	1.00
2949892	BUTACA	1.00
2949893	BUTACA	1.00
2949894	BUTACA	1.00
2949895	BUTACA	1.00
2949896	BUTACA	1.00
2949897	BUTACA	1.00
2949898	BUTACA	1.00
2949899	BUTACA	1.00
2949900	BUTACA	1.00
2949901	BUTACA	1.00
2949902	BUTACA	1.00
2949903	BUTACA	1.00
2949904	BUTACA	1.00
2949905	BUTACA	1.00
2949906	BUTACA	1.00
2949907	BUTACA	1.00
2949908	BUTACA	1.00
2949909	BUTACA	1.00
2949910	BUTACA	1.00
2949911	BUTACA	1.00
2949912	BUTACA	1.00
2949913	BUTACA	1.00
2949914	BUTACA	1.00
2949915	BUTACA	1.00
2949916	BUTACA	1.00
2949917	BUTACA	1.00
2949918	BUTACA	1.00
2949919	BUTACA	1.00
2949920	BUTACA	1.00
2949921	BUTACA	1.00
2949922	BUTACA	1.00
2949923	BUTACA	1.00
2949924	BUTACA	1.00
2949925	BUTACA	1.00
2949926	BUTACA	1.00
2949927	BUTACA	1.00
2949928	BUTACA	1.00
2949929	BUTACA	1.00
2949930	BUTACA	1.00
2949931	BUTACA	1.00
2949932	BUTACA	1.00
2949933	BUTACA	1.00
2949934	BUTACA	1.00
2949935	BUTACA	1.00

UNIVERSIDAD TECNOLOGICA DE NAYARIT
RELACIÓN DE BIENES QUE COMPONEN SU PATRIMONIO
CUENTA PÚBLICA DE 2016

Código	Descripción	Valor en libros
2949936	BUTACA	1.00
2949937	BUTACA	1.00
2949938	BUTACA	1.00
2949939	BUTACA	1.00
2949940	BUTACA	1.00
2949941	BUTACA	1.00
2949942	BUTACA	1.00
2949943	BUTACA	1.00
2949944	BUTACA	1.00
2949945	BUTACA	1.00
2949946	BUTACA	1.00
2949947	BUTACA	1.00
2949948	BUTACA	1.00
2949949	BUTACA	1.00
2949950	BUTACA	1.00
2949951	BUTACA	1.00
2949952	BUTACA	1.00
2949953	BUTACA	1.00
2949954	BUTACA	1.00
2949955	BUTACA	1.00
2949956	BUTACA	1.00
2949957	BUTACA	1.00
2949958	BUTACA	1.00
2949959	BUTACA	1.00
2949960	BUTACA	1.00
2949961	BUTACA	1.00
2949962	BUTACA	1.00
2949963	BUTACA	1.00
2949964	BUTACA	1.00
2949965	BUTACA	1.00
2949966	VIDEOPROYECTOR	1.00
2949967	COMPUTADORA	1.00
2949968	MONITOR	1.00
2949969	PIZARRON	1.00
2949970	SILLA	1.00
2949971	SILLA	1.00
2949972	SILLA	1.00
2949973	SILLA	1.00
2949974	SILLA	1.00
2949975	TABLON	1.00
2949976	ALTAVOZ	1.00
2949977	ALTAVOZ	1.00
2949978	ALTAVOZ	1.00
2949979	ALTAVOZ	1.00
2949980	AMPLIFICADOR	1.00
2949981	AMPLIFICADOR	1.00
2949982	AMPLIFICADOR	1.00
2949983	AMPLIFICADOR	1.00
2949984	AMPLIFICADOR	1.00
2949985	AMPLIFICADOR	1.00
2949986	AMPLIFICADOR	1.00
2949987	BOTONERA	1.00
2949988	BOTONERA	1.00
2949990	BUTACA	1.00
2949991	BUTACA	1.00
2949992	BUTACA	1.00
2949993	BUTACA	1.00
2949994	BUTACA	1.00
2949995	BUTACA	1.00
2949996	BUTACA	1.00
2949997	BUTACA	1.00

UNIVERSIDAD TECNOLOGICA DE NAYARIT
RELACIÓN DE BIENES QUE COMPONEN SU PATRIMONIO
CUENTA PÚBLICA DE 2016

Código	Descripción	Valor en libros
2949998	BUTACA	1.00
2949999	BUTACA	1.00
2950000	BUTACA	1.00
2950001	BUTACA	1.00
2950002	BUTACA	1.00
2950003	BUTACA	1.00
2950004	BUTACA	1.00
2950005	BUTACA	1.00
2950006	BUTACA	1.00
2950007	BUTACA	1.00
2950008	BUTACA	1.00
2950009	BUTACA	1.00
2950010	BUTACA	1.00
2950011	BUTACA	1.00
2950012	BUTACA	1.00
2950013	BUTACA	1.00
2950014	BUTACA	1.00
2950015	BUTACA	1.00
2950016	BUTACA	1.00
2950017	BUTACA	1.00
2950018	BUTACA	1.00
2950019	BUTACA	1.00
2950020	BUTACA	1.00
2950021	BUTACA	1.00
2950022	BUTACA	1.00
2950023	BUTACA	1.00
2950024	BUTACA	1.00
2950025	BUTACA	1.00
2950026	BUTACA	1.00
2950027	BUTACA	1.00
2950028	BUTACA	1.00
2950029	BUTACA	1.00
2950030	BUTACA	1.00
2950031	BUTACA	1.00
2950032	BUTACA	1.00
2950033	BUTACA	1.00
2950034	BUTACA	1.00
2950035	BUTACA	1.00
2950036	BUTACA	1.00
2950037	BUTACA	1.00
2950038	BUTACA	1.00
2950039	BUTACA	1.00
2950040	BUTACA	1.00
2950041	BUTACA	1.00
2950042	BUTACA	1.00
2950043	BUTACA	1.00
2950044	BUTACA	1.00
2950045	BUTACA	1.00
2950046	BUTACA	1.00
2950047	BUTACA	1.00
2950048	BUTACA	1.00
2950049	BUTACA	1.00
2950050	BUTACA	1.00
2950051	BUTACA	1.00
2950052	BUTACA	1.00
2950053	BUTACA	1.00
2950054	BUTACA	1.00
2950055	BUTACA	1.00
2950056	BUTACA	1.00
2950057	BUTACA	1.00
2950058	BUTACA	1.00

Código	Descripción	Valor en libros
2950059	BUTACA	1.00
2950060	BUTACA	1.00
2950061	BUTACA	1.00
2950062	BUTACA	1.00
2950063	BUTACA	1.00
2950064	BUTACA	1.00
2950065	BUTACA	1.00
2950066	BUTACA	1.00
2950067	BUTACA	1.00
2950068	BUTACA	1.00
2950069	BUTACA	1.00
2950070	BUTACA	1.00
2950071	BUTACA	1.00
2950072	BUTACA	1.00
2950073	BUTACA	1.00
2950074	BUTACA	1.00
2950075	BUTACA	1.00
2950076	BUTACA	1.00
2950077	BUTACA	1.00
2950078	BUTACA	1.00
2950079	BUTACA	1.00
2950080	BUTACA	1.00
2950081	BUTACA	1.00
2950082	BUTACA	1.00
2950083	BUTACA	1.00
2950084	BUTACA	1.00
2950085	BUTACA	1.00
2950086	BUTACA	1.00
2950087	BUTACA	1.00
2950088	BUTACA	1.00
2950089	BUTACA	1.00
2950090	BUTACA	1.00
2950091	BUTACA	1.00
2950092	BUTACA	1.00
2950093	BUTACA	1.00
2950094	BUTACA	1.00
2950095	BUTACA	1.00
2950096	BUTACA	1.00
2950097	BUTACA	1.00
2950098	BUTACA	1.00
2950099	BUTACA	1.00
2950100	BUTACA	1.00
2950101	BUTACA	1.00
2950102	BUTACA	1.00
2950103	BUTACA	1.00
2950104	BUTACA	1.00
2950105	BUTACA	1.00
2950106	BUTACA	1.00
2950107	BUTACA	1.00
2950108	BUTACA	1.00
2950109	BUTACA	1.00
2950110	BUTACA	1.00
2950111	BUTACA	1.00
2950112	BUTACA	1.00
2950113	BUTACA	1.00
2950114	BUTACA	1.00
2950115	BUTACA	1.00
2950116	BUTACA	1.00
2950117	BUTACA	1.00
2950118	BUTACA	1.00
2950119	BUTACA	1.00

UNIVERSIDAD TECNOLOGICA DE NAYARIT
RELACIÓN DE BIENES QUE COMPONEN SU PATRIMONIO
CUENTA PÚBLICA DE 2016

Código	Descripción	Valor en libros
2950120	BUTACA	1.00
2950121	BUTACA	1.00
2950122	BUTACA	1.00
2950123	BUTACA	1.00
2950124	BUTACA	1.00
2950125	BUTACA	1.00
2950126	BUTACA	1.00
2950127	BUTACA	1.00
2950128	BUTACA	1.00
2950129	BUTACA	1.00
2950130	BUTACA	1.00
2950131	BUTACA	1.00
2950132	BUTACA	1.00
2950133	BUTACA	1.00
2950134	BUTACA	1.00
2950135	BUTACA	1.00
2950136	BUTACA	1.00
2950137	BUTACA	1.00
2950138	BUTACA	1.00
2950139	BUTACA	1.00
2950140	BUTACA	1.00
2950141	BUTACA	1.00
2950142	BUTACA	1.00
2950143	BUTACA	1.00
2950144	BUTACA	1.00
2950145	BUTACA	1.00
2950146	BUTACA	1.00
2950147	BUTACA	1.00
2950148	BUTACA	1.00
2950149	BUTACA	1.00
2950150	BUTACA	1.00
2950151	BUTACA	1.00
2950152	BUTACA	1.00
2950153	BUTACA	1.00
2950154	BUTACA	1.00
2950155	BUTACA	1.00
2950156	BUTACA	1.00
2950157	BUTACA	1.00
2950158	BUTACA	1.00
2950159	BUTACA	1.00
2950160	BUTACA	1.00
2950161	BUTACA	1.00
2950162	BUTACA	1.00
2950163	BUTACA	1.00
2950164	BUTACA	1.00
2950165	BUTACA	1.00
2950166	BUTACA	1.00
2950167	BUTACA	1.00
2950168	BUTACA	1.00
2950169	BUTACA	1.00
2950170	BUTACA	1.00
2950171	BUTACA	1.00
2950172	BUTACA	1.00
2950173	BUTACA	1.00
2950174	BUTACA	1.00
2950175	BUTACA	1.00
2950176	BUTACA	1.00
2950177	BUTACA	1.00
2950178	BUTACA	1.00
2950179	BUTACA	1.00
2950180	BUTACA	1.00

UNIVERSIDAD TECNOLOGICA DE NAYARIT
RELACIÓN DE BIENES QUE COMPONEN SU PATRIMONIO
CUENTA PÚBLICA DE 2016

Código	Descripción	Valor en libros
2950181	BUTACA	1.00
2950182	BUTACA	1.00
2950183	BUTACA	1.00
2950184	BUTACA	1.00
2950185	BUTACA	1.00
2950186	BUTACA	1.00
2950187	BUTACA	1.00
2950188	BUTACA	1.00
2950189	BUTACA	1.00
2950190	BUTACA	1.00
2950191	BUTACA	1.00
2950192	BUTACA	1.00
2950193	BUTACA	1.00
2950194	BUTACA	1.00
2950195	BUTACA	1.00
2950196	BUTACA	1.00
2950197	BUTACA	1.00
2950198	BUTACA	1.00
2950199	BUTACA	1.00
2950200	BUTACA	1.00
2950201	BUTACA	1.00
2950202	BUTACA	1.00
2950203	BUTACA	1.00
2950204	BUTACA	1.00
2950205	BUTACA	1.00
2950206	BUTACA	1.00
2950207	BUTACA	1.00
2950208	BUTACA	1.00
2950209	BUTACA	1.00
2950210	BUTACA	1.00
2950211	BUTACA	1.00
2950212	BUTACA	1.00
2950213	BUTACA	1.00
2950214	BUTACA	1.00
2950215	BUTACA	1.00
2950216	BUTACA	1.00
2950217	BUTACA	1.00
2950218	BUTACA	1.00
2950219	BUTACA	1.00
2950220	BUTACA	1.00
2950221	BUTACA	1.00
2950222	BUTACA	1.00
2950223	BUTACA	1.00
2950224	BUTACA	1.00
2950225	BUTACA	1.00
2950226	BUTACA	1.00
2950227	BUTACA	1.00
2950228	BUTACA	1.00
2950229	BUTACA	1.00
2950230	BUTACA	1.00
2950231	BUTACA	1.00
2950232	BUTACA	1.00
2950233	BUTACA	1.00
2950234	BUTACA	1.00
2950235	BUTACA	1.00
2950236	BUTACA	1.00
2950237	BUTACA	1.00
2950238	BUTACA	1.00
2950239	BUTACA	1.00
2950241	CONSOLA	1.00
2950242	CONSOLA	1.00

UNIVERSIDAD TECNOLOGICA DE NAYARIT
RELACIÓN DE BIENES QUE COMPONEN SU PATRIMONIO
CUENTA PÚBLICA DE 2016

Código	Descripción	Valor en libros
2950243	CONTROL	1.00
2950244	REPRODUCTOR	1.00
2950245	MESA DE TRABAJO	1.00
2950246	MICROFONO	1.00
2950250	RACK	1.00
2950251	SILLA	1.00
2950254	COMPUTADORA	1.00
2950255	MONITOR	1.00
2950256	SILLA GIRATORIA	1.00
2950257	COMPUTADORA	1.00
2950258	MONITOR	1.00
2950259	SILLA GIRATORIA	1.00
2950260	TELEFONO	1.00
2950261	LECTOR OPTICO	15,266.25
2950262	ARCHIVERO	1.00
2950263	CAMARA DE VIDEO	1.00
2950264	CAMARA DE VIDEO	1.00
2950265	CAMARA DE VIDEO	1.00
2950266	CAMARA DE VIDEO	1.00
2950267	CAMARA DE VIDEO	1.00
2950268	CAMARA DE VIDEO	1.00
2950269	CAMARA DE VIDEO	1.00
2950270	CAMARA DE VIDEO	1.00
2950271	CAMARA DE VIDEO	1.00
2950272	CAMARA FOTOGRAFICA	718.25
2950273	CARRO TRANSPORTADOR	1.00
2950274	CARRO TRANSPORTADOR	1.00
2950275	CARRO TRANSPORTADOR	1.00
2950276	UNIDAD	1.00
2950281	COMPUTADORA	1.00
2950283	COMPUTADORA	1.00
2950284	COMPUTADORA	1.00
2950285	COMPUTADORA	1.00
2950286	COMPUTADORA	1.00
2950287	COMPUTADORA	1.00
2950288	COMPUTADORA	1.00
2950289	COMPUTADORA	1.00
2950297	COMPUTADORA	1.00
2950300	COMPUTADORA	1.00
2950301	COMPUTADORA	1.00
2950302	COMPUTADORA	1.00
2950303	COMPUTADORA	1.00
2950304	COMPUTADORA	1.00
2950305	COMPUTADORA	1.00
2950306	COMPUTADORA	1.00
2950307	COMPUTADORA	1.00
2950309	COMPUTADORA	1.00
2950315	COMPUTADORA	1.00
2950316	COMPUTADORA	1.00
2950317	COMPUTADORA	1.00
2950318	COMPUTADORA	1.00
2950320	COMPUTADORA	1.00
2950322	COMPUTADORA	1.00
2950323	COMPUTADORA	1.00
2950325	COMPUTADORA	1.00
2950326	COMPUTADORA	1.00
2950328	COMPUTADORA	1.00
2950329	COMPUTADORA	1.00
2950330	COMPUTADORA	1.00
2950331	COMPUTADORA	1.00
2950332	COMPUTADORA	1.00

UNIVERSIDAD TECNOLOGICA DE NAYARIT
RELACIÓN DE BIENES QUE COMPONEN SU PATRIMONIO
CUENTA PÚBLICA DE 2016

Código	Descripción	Valor en libros
2950333	COMPUTADORA	1.00
2950334	COMPUTADORA	1.00
2950335	COMPUTADORA	1.00
2950336	COMPUTADORA	1.00
2950338	COMPUTADORA	1.00
2950339	COMPUTADORA	1.00
2950340	COMPUTADORA	1.00
2950341	COMPUTADORA	1.00
2950343	COMPUTADORA	1.00
2950344	COMPUTADORA	1.00
2950345	CREDENZA	1.00
2950346	CREDENZA	1.00
2950347	CUBIERTA	1.00
2950348	CUBIERTA	1.00
2950349	CUBIERTA	1.00
2950350	ESCRITORIO	1.00
2950351	ESCRITORIO	1.00
2950352	ESCRITORIO	1.00
2950353	ESCRITORIO	1.00
2950354	ESCRITORIO	1.00
2950355	ESTANTE PARA LIBRERO	1.00
2950356	ESTANTE PARA LIBRERO	1.00
2950357	ESTANTE PARA LIBRERO	1.00
2950358	ESTANTE PARA LIBRERO	1.00
2950359	ESTANTE PARA LIBRERO	1.00
2950360	ESTANTE PARA LIBRERO	1.00
2950361	ESTANTE PARA LIBRERO	1.00
2950362	ESTANTE PARA LIBRERO	1.00
2950363	ESTANTE PARA LIBRERO	1.00
2950364	ESTANTE PARA LIBRERO	1.00
2950365	ESTANTE PARA LIBRERO	1.00
2950366	ESTANTE PARA LIBRERO	1.00
2950367	ESTANTE PARA LIBRERO	1.00
2950368	ESTANTE PARA LIBRERO	1.00
2950369	ESTANTE PARA LIBRERO	1.00
2950370	ESTANTE PARA LIBRERO	1.00
2950371	ESTANTE PARA LIBRERO	1.00
2950372	ESTANTE PARA LIBRERO	1.00
2950373	ESTANTE PARA LIBRERO	1.00
2950374	ESTANTE PARA LIBRERO	1.00
2950375	EXTINTORES	1.00
2950377	EXTINTORES	1.00
2950378	EXTINTORES	1.00
2950379	EXTINTORES	1.00
2950380	EXTINTORES	1.00
2950381	FUENTE DE PODER	427.10
2950382	GRABADORA	5,824.18
2950384	IMPRESORA	1.00
2950386	IMPRESORA	14,274.40
2950387	LAP TOP	1.00
2950388	LIBRERO	1.00
2950389	LIBRERO	1.00
2950390	LIBRERO	1.00
2950391	LIBRERO	1.00
2950392	LOTE DE LIBROS	29,355.75
2950393	LOTE DE LIBROS	13,229.05
2950394	LOTE DE LIBROS	3,216.23
2950395	LOTE DE LIBROS	25,286.55
2950396	LOTE DE LIBROS	15,611.67
2950397	LOTE DE LIBROS	1,870.00
2950398	LOTE DE LIBROS	8,643.30

UNIVERSIDAD TECNOLOGICA DE NAYARIT
RELACIÓN DE BIENES QUE COMPONEN SU PATRIMONIO
CUENTA PÚBLICA DE 2016

Código	Descripción	Valor en libros
2950399	LOTE DE LIBROS	66,729.14
2950400	MESA DE CENTRO	1.00
2950401	MESA DE TRABAJO	1.00
2950402	MESA DE TRABAJO	1.00
2950403	MESA DE TRABAJO	1.00
2950404	MESA DE TRABAJO	1.00
2950405	MESA DE TRABAJO	1.00
2950406	MESA DE TRABAJO	1.00
2950407	MESA DE TRABAJO	1.00
2950408	MESA DE TRABAJO	1.00
2950409	MESA DE TRABAJO	1.00
2950411	MESA DE TRABAJO	1.00
2950412	MESA DE TRABAJO	1.00
2950413	MESA DE TRABAJO	1.00
2950414	MESA DE TRABAJO	1.00
2950415	MESA DE TRABAJO	1.00
2950416	MESA DE TRABAJO	1.00
2950417	MESA DE TRABAJO	1.00
2950418	MESA DE TRABAJO	1.00
2950419	MESA DE TRABAJO	1.00
2950420	MESA DE TRABAJO	1.00
2950421	MESA DE TRABAJO	1.00
2950422	MESA DE TRABAJO	1.00
2950424	MESA DE TRABAJO	1.00
2950425	MESA DE TRABAJO	1.00
2950426	MESA DE TRABAJO	1.00
2950427	MESA DE TRABAJO	1.00
2950428	MESA DE TRABAJO	1.00
2950429	MESA DE TRABAJO	1.00
2950430	MESA LATERAL ESQUINERA	1.00
2950431	MESA PARA COMPUTADORA	1.00
2950432	MESA PARA COMPUTADORA	1.00
2950433	MESA PARA COMPUTADORA	1.00
2950434	MESA PARA COMPUTADORA	1.00
2950435	MESA PARA COMPUTADORA	1.00
2950436	MESA PARA COMPUTADORA	1.00
2950437	MESA PARA COMPUTADORA	1.00
2950438	MESA PARA COMPUTADORA	1.00
2950439	MESA PARA COMPUTADORA	1.00
2950440	MESA PARA COMPUTADORA	1.00
2950441	MESA PARA COMPUTADORA	1.00
2950442	MESA PARA COMPUTADORA	1.00
2950443	MESA PARA COMPUTADORA	1.00
2950444	MESA PARA COMPUTADORA	1.00
2950445	MESA PARA COMPUTADORA	1.00
2950446	MESA PARA COMPUTADORA	1.00
2950447	MESA PARA COMPUTADORA	1.00
2950448	MESA PARA COMPUTADORA	1.00
2950449	MESA PARA COMPUTADORA	1.00
2950450	MESA PARA COMPUTADORA	1.00
2950451	MESA PARA COMPUTADORA	1.00
2950452	MESA PARA COMPUTADORA	1.00
2950453	MESA PARA COMPUTADORA	1.00
2950454	MESA PARA COMPUTADORA	1.00
2950455	MESA PARA COMPUTADORA	1.00
2950456	MESA PARA COMPUTADORA	1.00
2950457	MESA PARA COMPUTADORA	1.00
2950458	MESA PARA COMPUTADORA	1.00
2950459	MESA PARA COMPUTADORA	1.00
2950460	MESA PARA COMPUTADORA	1.00
2950461	MESA PARA COMPUTADORA	1.00

UNIVERSIDAD TECNOLOGICA DE NAYARIT
RELACIÓN DE BIENES QUE COMPONEN SU PATRIMONIO
CUENTA PÚBLICA DE 2016

Código	Descripción	Valor en libros
2950462	MESA PARA COMPUTADORA	1.00
2950463	MESA PARA COMPUTADORA	1.00
2950464	MESA PARA COMPUTADORA	1.00
2950465	MESA PARA COMPUTADORA	1.00
2950466	MESA PARA COMPUTADORA	1.00
2950467	MESA PARA COMPUTADORA	1.00
2950468	MESA PARA COMPUTADORA	1.00
2950469	MESA PARA COMPUTADORA	1.00
2950470	MESA PARA COMPUTADORA	1.00
2950471	MESA PARA COMPUTADORA	1.00
2950472	MESA PARA COMPUTADORA	999.64
2950473	MESA PARA COMPUTADORA	999.64
2950474	MESA PARA COMPUTADORA	999.64
2950475	MESA PARA COMPUTADORA	999.64
2950476	MESA PARA COMPUTADORA	999.64
2950477	MESA PARA COMPUTADORA	999.64
2950478	MESA PARA COMPUTADORA	999.64
2950479	MESA PARA COMPUTADORA	999.64
2950480	MESA PARA COMPUTADORA	999.64
2950481	MESA PARA COMPUTADORA	999.64
2950482	MESA PARA COMPUTADORA	999.64
2950483	MESA PARA COMPUTADORA	999.64
2950484	MESA PARA COMPUTADORA	999.64
2950485	MESA PARA COMPUTADORA	999.64
2950486	MESA PARA COMPUTADORA	999.64
2950487	MESA PARA COMPUTADORA	999.64
2950488	MESA PARA COMPUTADORA	999.64
2950489	MESA PARA COMPUTADORA	999.64
2950490	MESA PARA COMPUTADORA	999.64
2950491	MESA PARA COMPUTADORA	999.64
2950492	MESA PARA COMPUTADORA	999.64
2950493	MESA PARA COMPUTADORA	999.64
2950494	MESA PARA COMPUTADORA	999.64
2950495	MESA PARA COMPUTADORA	999.64
2950496	MESA PARA COMPUTADORA	999.64
2950497	MESA PARA COMPUTADORA	999.64
2950498	MESA PARA COMPUTADORA	999.64
2950499	MESA PARA MAQUINA DE ESCRIBIR CON RUEDAS	1.00
2950500	MODULO DE ESTUDIO	1.00
2950501	MODULO DE ESTUDIO	1.00
2950502	MODULO DE ESTUDIO	1.00
2950503	MODULO DE ESTUDIO	1.00
2950504	MODULO DE ESTUDIO	1.00
2950505	MODULO DE ESTUDIO	1.00
2950506	MODULO DE ESTUDIO	1.00
2950507	MODULO DE ESTUDIO	1.00
2950508	MODULO DE ESTUDIO	1.00
2950509	MODULO DE ESTUDIO	1.00
2950510	MODULO DE ESTUDIO	1.00
2950511	MODULO DE ESTUDIO	1.00
2950512	MODULO DE ESTUDIO	1.00
2950513	MODULO DE ESTUDIO	1.00
2950514	MODULO DE ESTUDIO	1.00
2950515	MODULO DE ESTUDIO	1.00
2950516	MODULO DE ESTUDIO	1.00
2950517	MODULO DE ESTUDIO	1.00
2950531	MONITOR	1.00
2950533	MONITOR	1.00
2950546	MONITOR	1.00
2950547	MONITOR	1.00
2950548	MONITOR	1.00

UNIVERSIDAD TECNOLOGICA DE NAYARIT
RELACIÓN DE BIENES QUE COMPONEN SU PATRIMONIO
CUENTA PÚBLICA DE 2016

Código	Descripción	Valor en libros
2950552	MONITOR	1.00
2950553	MONITOR	1.00
2950554	MONITOR	1.00
2950555	MONITOR	1.00
2950556	MONITOR	1.00
2950557	MONITOR	1.00
2950558	MONITOR	1.00
2950560	MONITOR	1.00
2950561	MONITOR	1.00
2950562	MONITOR	1.00
2950563	MONITOR	1.00
2950564	MONITOR	1.00
2950565	MONITOR	1.00
2950566	MONITOR	1.00
2950567	MONITOR	1.00
2950568	MONITOR	1.00
2950569	MONITOR	1.00
2950570	MONITOR	1.00
2950571	MONITOR	1.00
2950572	MONITOR	1.00
2950573	MONITOR	1.00
2950574	MONITOR	1.00
2950575	MONITOR	1.00
2950576	MONITOR	1.00
2950579	NO-BREAK	1.00
2950580	NO-BREAK	1.00
2950582	NO-BREAK	1.00
2950583	PERIODIQUERO	2,070.00
2950584	PIZARRON	1.00
2950585	PIZARRON	1.00
2950586	PLANERO	3,174.00
2950587	REGULADOR	1.00
2950589	REPRODUCTOR BLU-RAY	1.00
2950590	REVISTERO	1.00
2950591	REVISTERO	1.00
2950592	REVISTERO	1.00
2950593	SALA DE ESPERA	1.00
2950594	SALA DE ESPERA	1.00
2950595	SILLA	1.00
2950596	SILLA	1.00
2950597	SILLA	1.00
2950598	SILLA	1.00
2950599	SILLA	1.00
2950600	SILLA	1.00
2950601	SILLA	1.00
2950602	SILLA	1.00
2950603	SILLA	1.00
2950604	SILLA	1.00
2950605	SILLA	1.00
2950606	SILLA	1.00
2950607	SILLA	1.00
2950608	SILLA	1.00
2950609	SILLA	1.00
2950610	SILLA	1.00
2950611	SILLA	1.00
2950612	SILLA	1.00
2950613	SILLA	1.00
2950614	SILLA	1.00
2950615	SILLA	1.00
2950616	SILLA	1.00
2950617	SILLA	1.00

UNIVERSIDAD TECNOLOGICA DE NAYARIT
RELACIÓN DE BIENES QUE COMPONEN SU PATRIMONIO
CUENTA PÚBLICA DE 2016

Código	Descripción	Valor en libros
2950618	SILLA	1.00
2950619	SILLA	1.00
2950620	SILLA	1.00
2950621	SILLA	1.00
2950622	SILLA	1.00
2950623	SILLA	1.00
2950624	SILLA	1.00
2950625	SILLA	1.00
2950626	SILLA	1.00
2950627	SILLA	1.00
2950628	SILLA	1.00
2950629	SILLA	1.00
2950630	SILLA	1.00
2950631	SILLA	1.00
2950632	SILLA	1.00
2950633	SILLA	1.00
2950634	SILLA	1.00
2950635	SILLA	1.00
2950636	SILLA	1.00
2950637	SILLA	1.00
2950638	SILLA	1.00
2950639	SILLA	1.00
2950640	SILLA	1.00
2950641	SILLA	1.00
2950642	SILLA	1.00
2950643	SILLA	1.00
2950644	SILLA	1.00
2950645	SILLA	1.00
2950646	SILLA	1.00
2950647	SILLA	1.00
2950648	SILLA	1.00
2950649	SILLA	1.00
2950650	SILLA	1.00
2950651	SILLA	1.00
2950652	SILLA	1.00
2950653	SILLA	1.00
2950654	SILLA	1.00
2950655	SILLA	1.00
2950656	SILLA	1.00
2950657	SILLA	1.00
2950658	SILLA	1.00
2950659	SILLA	1.00
2950660	SILLA	1.00
2950661	SILLA	1.00
2950662	SILLA	1.00
2950663	SILLA	1.00
2950664	SILLA	1.00
2950665	SILLA	1.00
2950666	SILLA	1.00
2950667	SILLA	1.00
2950668	SILLA	1.00
2950669	SILLA	1.00
2950670	SILLA	1.00
2950671	SILLA	1.00
2950672	SILLA	1.00
2950673	SILLA	1.00
2950674	SILLA	1.00
2950675	SILLA	1.00
2950676	SILLA	1.00
2950677	SILLA	1.00
2950678	SILLA	1.00

UNIVERSIDAD TECNOLOGICA DE NAYARIT
RELACIÓN DE BIENES QUE COMPONEN SU PATRIMONIO
CUENTA PÚBLICA DE 2016

Código	Descripción	Valor en libros
2950679	SILLA	1.00
2950680	SILLA	1.00
2950681	SILLA	1.00
2950682	SILLA	1.00
2950683	SILLA	1.00
2950684	SILLA	1.00
2950685	SILLA	1.00
2950686	SILLA	1.00
2950687	SILLA	1.00
2950688	SILLA	1.00
2950689	SILLA	1.00
2950690	SILLA	1.00
2950691	SILLA	1.00
2950692	SILLA	1.00
2950693	SILLA	1.00
2950694	SILLA	1.00
2950695	SILLA	1.00
2950696	SILLA	1.00
2950697	SILLA	1.00
2950698	SILLA	1.00
2950699	SILLA	1.00
2950700	SILLA	1.00
2950701	SILLA	1.00
2950702	SILLA	1.00
2950703	SILLA	1.00
2950704	SILLA	1.00
2950705	SILLA	1.00
2950706	SILLA	1.00
2950707	SILLA	1.00
2950708	SILLA	1.00
2950709	SILLA	1.00
2950710	SILLA	1.00
2950711	SILLA	1.00
2950712	SILLA	1.00
2950713	SILLA	1.00
2950714	SILLA	1.00
2950715	SILLA	1.00
2950716	SILLA	1.00
2950717	SILLA	1.00
2950718	SILLA	1.00
2950719	SILLA	1.00
2950720	SILLA	1.00
2950721	SILLA	1.00
2950722	SILLA	1.00
2950723	SILLA	1.00
2950724	SILLA	1.00
2950725	SILLA	1.00
2950726	SILLA	1.00
2950727	SILLA	1.00
2950728	SILLA	1.00
2950729	SILLA	1.00
2950730	SILLA	1.00
2950731	SILLA	1.00
2950732	SILLA	1.00
2950733	SILLA	1.00
2950734	SILLA	1.00
2950735	SILLA	1.00
2950736	SILLA	1.00
2950737	SILLA	1.00
2950738	SILLA	1.00
2950739	SILLA	1.00

Código	Descripción	Valor en libros
2950740	SILLA	1.00
2950741	SILLA	1.00
2950742	SILLA	1.00
2950743	SILLA	1.00
2950744	SILLA	1.00
2950745	SILLA	1.00
2950746	SILLA	1.00
2950747	SILLA	1.00
2950748	SILLA	1.00
2950749	SILLA	1.00
2950750	SILLA	1.00
2950751	SILLA	1.00
2950752	SILLA	1.00
2950753	SILLA	1.00
2950754	SILLA	1.00
2950755	SILLA	1.00
2950756	SILLA	1.00
2950757	SILLA	1.00
2950758	SILLA	1.00
2950759	SILLA	1.00
2950760	SILLA	1.00
2950761	SILLA	1.00
2950762	SILLA	1.00
2950763	SILLA	1.00
2950764	SILLA	1.00
2950765	SILLA	1.00
2950766	SILLA	1.00
2950767	SILLA	1.00
2950768	SILLA	1.00
2950769	SILLA	1.00
2950770	SILLA	1.00
2950771	SILLA	1.00
2950772	SILLA	1.00
2950773	SILLA	1.00
2950774	SILLA	1.00
2950775	SILLA	1.00
2950776	SILLA	1.00
2950777	SILLA	1.00
2950778	SILLA	1.00
2950779	SILLA	1.00
2950780	SILLA	1.00
2950781	SILLA	1.00
2950782	SILLA	1.00
2950783	SILLA	1.00
2950784	SILLA	1.00
2950785	SILLA	1.00
2950786	SILLA	1.00
2950787	SILLA	1.00
2950788	SILLA	1.00
2950789	SILLA	1.00
2950790	SILLA	1.00
2950791	SILLA	1.00
2950792	SILLA	1.00
2950793	SILLA	1.00
2950794	SILLA	1.00
2950795	SILLA	1.00
2950796	SILLA	1.00
2950797	SILLA	1.00
2950798	SILLA	1.00
2950799	SILLA	1.00
2950800	SILLA	1.00

UNIVERSIDAD TECNOLOGICA DE NAYARIT
RELACIÓN DE BIENES QUE COMPONEN SU PATRIMONIO
CUENTA PÚBLICA DE 2016

Código	Descripción	Valor en libros
2950801	SILLA	1.00
2950802	SILLA	1.00
2950803	SILLA	1.00
2950804	SILLA	1.00
2950805	SILLA	1.00
2950806	SILLA	1.00
2950807	SILLA	1.00
2950808	SILLA	1.00
2950809	SILLA	1.00
2950810	SILLA	1.00
2950811	SILLA	1.00
2950812	SILLA	1.00
2950813	SILLA	1.00
2950814	SILLA	1.00
2950815	SILLA	1.00
2950816	SILLA	1.00
2950817	SILLA	1.00
2950818	SILLA	1.00
2950819	SILLA	1.00
2950820	SILLA	1.00
2950821	SILLA	1.00
2950822	SILLA	1.00
2950823	SILLA	1.00
2950824	SILLA	1.00
2950825	SILLA	1.00
2950826	SILLA	1.00
2950827	SILLA	1.00
2950828	SILLA	1.00
2950829	SILLA	1.00
2950830	SILLA	1.00
2950831	SILLA	1.00
2950832	SILLA	1.00
2950833	SILLA	1.00
2950834	SILLA	1.00
2950835	SILLA	1.00
2950836	SILLA	1.00
2950837	SILLA	1.00
2950838	SILLA	1.00
2950839	SILLA	1.00
2950840	SILLA	1.00
2950841	SILLA	1.00
2950842	SILLA	1.00
2950843	SILLA	1.00
2950844	SILLA	1.00
2950845	SILLA	1.00
2950846	SILLA	1.00
2950847	SILLA	1.00
2950848	SILLA	1.00
2950849	SILLA	1.00
2950850	SILLA	1.00
2950851	SILLA	1.00
2950852	SILLA	1.00
2950853	SILLA	1.00
2950854	SILLA	1.00
2950855	SILLA	1.00
2950856	SILLA	1.00
2950857	SILLA	1.00
2950858	SILLA	1.00
2950859	SILLA	1.00
2950860	SILLA	1.00
2950861	SILLA	1.00

UNIVERSIDAD TECNOLOGICA DE NAYARIT
RELACIÓN DE BIENES QUE COMPONEN SU PATRIMONIO
CUENTA PÚBLICA DE 2016

Código	Descripción	Valor en libros
2950862	SILLA	1.00
2950863	SILLA	1.00
2950864	SILLA	1.00
2950865	SILLA	1.00
2950866	SILLA	1.00
2950867	SILLA	1.00
2950868	SILLA	1.00
2950869	SILLA	1.00
2950870	SILLA	1.00
2950871	SILLA	1.00
2950872	SILLA	1.00
2950873	SILLA	1.00
2950874	SILLA	1.00
2950875	SILLA	82.00
2950876	SILLA	82.00
2950877	SILLA	82.00
2950878	SILLA	82.00
2950879	SILLA	82.00
2950880	SILLA	82.00
2950881	SILLA	82.00
2950882	SILLA	82.00
2950883	SILLA	82.00
2950884	SILLA	82.00
2950885	SILLA	82.00
2950886	SILLA	82.00
2950887	SILLA	82.00
2950888	SILLA	82.00
2950889	SILLA	82.00
2950890	SILLA	82.00
2950891	SILLA	82.00
2950892	SILLA	82.00
2950893	SILLA	82.00
2950894	SILLA	82.00
2950895	SILLA	82.00
2950896	SILLA	82.00
2950897	SILLA	82.00
2950898	SILLA	82.00
2950899	SILLA	82.00
2950900	SILLA	82.00
2950901	SILLA	82.00
2950902	SILLA	82.00
2950903	SILLA	82.00
2950904	SILLA	82.00
2950905	SILLA	82.00
2950906	SILLA	82.00
2950907	SILLA	82.00
2950908	SILLA	82.00
2950909	SILLA	82.00
2950910	SILLA	82.00
2950911	SILLA	82.00
2950912	SILLA	82.00
2950913	SILLA	82.00
2950914	SILLA	82.00
2950915	SILLA	82.00
2950916	SILLA	82.00
2950917	SILLA	82.00
2950918	SILLA	82.00
2950919	SILLA	82.00
2950920	SILLA	82.00
2950921	SILLA	82.00
2950922	SILLA	82.00

UNIVERSIDAD TECNOLOGICA DE NAYARIT
RELACIÓN DE BIENES QUE COMPONEN SU PATRIMONIO
CUENTA PÚBLICA DE 2016

Código	Descripción	Valor en libros
2950923	SILLA	82.00
2950924	SILLA	82.00
2950925	SILLA	82.00
2950926	SILLA	82.00
2950927	SILLA	82.00
2950928	SILLA	82.00
2950929	SILLA	82.00
2950930	SILLA	82.00
2950931	SILLA	82.00
2950932	SILLA	82.00
2950933	SILLA	82.00
2950934	SILLA	82.00
2950935	SILLA	1.00
2950936	SILLA	1.00
2950937	SILLON EJECUTIVO	1.00
2950938	SILLON EJECUTIVO	1.00
2950939	SILLON EJECUTIVO	1.00
2950940	SILLON EJECUTIVO	1.00
2950941	SILLON EJECUTIVO	1.00
2950942	SILLON EJECUTIVO	1.00
2950943	SILLON EJECUTIVO	1.00
2950944	SILLON EJECUTIVO	1.00
2950946	SILLON FIJO PARA VISITAS	1.00
2950948	SISTEMA DE PROTECCION DE ACERVO BIBLIOGRAFICO	17,150.00
2950949	TELEFONO	1.00
2950950	TELEFONO	1.00
2950951	TELEVISOR	1,712.59
2950952	TELEVISOR	3,276.23
2950953	TELEVISOR	9,473.03
2950954	FAST FOOD	874.15
2950955	FAST FOOD	874.15
2950956	FAST FOOD	874.15
2950957	FAST FOOD	874.15
2950958	FAST FOOD	874.15
2950959	FAST FOOD	874.15
2950960	FAST FOOD	874.15
2950961	FAST FOOD	874.15
2950962	FAST FOOD	874.15
2950963	FAST FOOD	874.15
2950964	FAST FOOD	874.15
2950965	FAST FOOD	874.15
2950966	FAST FOOD	874.15
2950967	FAST FOOD	874.15
2950968	FAST FOOD	874.15
2950969	FAST FOOD	874.15
2950970	FAST FOOD	874.15
2950971	FAST FOOD	874.15
2950972	FAST FOOD	874.15
2950973	FAST FOOD	874.15
2950974	FAST FOOD	874.15
2950975	FAST FOOD	874.15
2950976	FAST FOOD	874.15
2950977	FAST FOOD	874.15
2950978	FAST FOOD	874.15
2950979	FAST FOOD	874.15
2950980	FAST FOOD	874.15
2950981	FAST FOOD	874.15
2950982	FAST FOOD	874.15
2950983	FAST FOOD	874.15
2950984	FAST FOOD	874.15
2950985	FAST FOOD	874.15

UNIVERSIDAD TECNOLOGICA DE NAYARIT
RELACIÓN DE BIENES QUE COMPONEN SU PATRIMONIO
CUENTA PÚBLICA DE 2016

Código	Descripción	Valor en libros
2950986	FAST FOOD	874.15
2950987	FAST FOOD	874.15
2950988	FAST FOOD	874.15
2950989	FAST FOOD	874.15
2950990	FAST FOOD	874.15
2950991	REPIZA	1.00
2950992	LAP TOP	1.00
2950996	AIRE ACONDICIONADO	1,546.67
2950997	AIRE ACONDICIONADO	1,920.00
2951012	AUDIFONOS	1.00
2951013	AUDIFONOS	1.00
2951015	VIDEOPROYECTOR	1.00
2951016	COMPUTADORA	1.00
2951017	COMPUTADORA	1.00
2951018	COMPUTADORA	1.00
2951020	COMPUTADORA	1.00
2951021	COMPUTADORA	1.00
2951022	COMPUTADORA	1.00
2951025	COMPUTADORA	1.00
2951026	COMPUTADORA	1.00
2951027	COMPUTADORA	1.00
2951028	COMPUTADORA	1.00
2951029	COMPUTADORA	1.00
2951030	COMPUTADORA	1.00
2951031	COMPUTADORA	1.00
2951032	COMPUTADORA	1.00
2951033	CONTROL	1.00
2951034	REPRODUCTOR	1.00
2951035	ESCRITORIO	1.00
2951036	IMPRESORA	1.00
2951037	LABORATORIO DE IDIOMAS DE CEELEX- TEPIC	88,683.14
2951038	LIBRERO	1.00
2951039	LOCKER	253.48
2951040	LOCKER	253.48
2951041	LOCKER	253.48
2951045	MESA DE TRABAJO	1.00
2951046	MESA DE TRABAJO	1.00
2951047	MESA DE TRABAJO	1.00
2951048	MESA DE TRABAJO	1.00
2951049	MODULO DE SECRETARIA	1.00
2951051	MONITOR	1.00
2951052	MONITOR	1.00
2951053	MONITOR	1.00
2951054	MONITOR	1.00
2951055	MONITOR	1.00
2951056	MONITOR	1.00
2951057	MONITOR	1.00
2951058	MONITOR	1.00
2951059	MONITOR	1.00
2951060	MONITOR	1.00
2951061	MONITOR	1.00
2951062	MONITOR	1.00
2951063	MONITOR	1.00
2951064	MONITOR	1.00
2951065	MONITOR	1.00
2951066	MONITOR	1.00
2951067	MONITOR	1.00
2951073	PANTALLA DE PROYECCION	1.00
2951074	PANTALLA DE PROYECCION	1.00
2951075	PANTALLA DE PROYECCION	1.00
2951077	PANTALLA DE PROYECCION	1.00

UNIVERSIDAD TECNOLOGICA DE NAYARIT
RELACIÓN DE BIENES QUE COMPONEN SU PATRIMONIO
CUENTA PÚBLICA DE 2016

Código	Descripción	Valor en libros
2951081	RACK	1.00
2951083	RADIOGRABADORA	1.00
2951085	RADIOGRABADORA	1.00
2951086	REGULADOR	1.00
2951087	SALA DE ESPERA	665.18
2951088	SERVIDOR	1.00
2951089	SERVIDOR	1.00
2951090	SILLA	1.00
2951091	SILLA	1.00
2951092	SILLA	1.00
2951093	SILLA	1.00
2951094	SILLA	1.00
2951095	SILLA	1.00
2951096	SILLA	1.00
2951097	SILLA	1.00
2951098	SILLA	1.00
2951099	SILLA	1.00
2951100	SILLA	1.00
2951101	SILLA	1.00
2951102	SILLA	1.00
2951103	SILLA	1.00
2951104	SILLA	1.00
2951105	SILLA	1.00
2951106	SILLA	1.00
2951107	SILLA	1.00
2951108	SILLA	1.00
2951109	SILLA	1.00
2951110	SILLA	1.00
2951111	SILLA	1.00
2951147	SILLA CON PALETA	44.28
2951148	SILLA CON PALETA	44.28
2951149	SILLA CON PALETA	44.28
2951150	SILLA CON PALETA	44.28
2951151	SILLA CON PALETA	44.28
2951152	SILLA CON PALETA	44.28
2951153	SILLA CON PALETA	44.28
2951154	SILLA CON PALETA	44.28
2951155	SILLA CON PALETA	44.28
2951156	SILLA CON PALETA	44.28
2951157	SILLA CON PALETA	44.28
2951158	SILLA CON PALETA	44.28
2951159	SILLA CON PALETA	44.28
2951160	SILLA CON PALETA	44.28
2951161	SILLA CON PALETA	44.28
2951162	SILLA CON PALETA	44.28
2951163	SILLA CON PALETA	44.28
2951164	SILLA CON PALETA	44.28
2951165	SILLA CON PALETA	44.28
2951166	SILLA CON PALETA	44.28
2951167	SILLA CON PALETA	44.28
2951168	SILLA CON PALETA	44.28
2951169	SILLA CON PALETA	44.28
2951170	SILLA CON PALETA	44.28
2951171	SILLA CON PALETA	44.28
2951172	SILLA CON PALETA	44.28
2951173	SILLA CON PALETA	44.28
2951174	SILLA CON PALETA	44.28
2951175	SILLA CON PALETA	44.28
2951176	SILLA CON PALETA	44.28
2951209	SILLA GIRATORIA	1.00
2951210	SILLA GIRATORIA	1.00

UNIVERSIDAD TECNOLOGICA DE NAYARIT
RELACIÓN DE BIENES QUE COMPONEN SU PATRIMONIO
CUENTA PÚBLICA DE 2016

Código	Descripción	Valor en libros
2951211	SILLA GIRATORIA	1.00
2951212	SILLA GIRATORIA	1.00
2951213	SILLA GIRATORIA	1.00
2951214	SILLA GIRATORIA	1.00
2951215	SILLA GIRATORIA	1.00
2951216	SILLA GIRATORIA	1.00
2951217	SILLA GIRATORIA	1.00
2951218	SILLA GIRATORIA	1.00
2951219	SILLA GIRATORIA	1.00
2951221	SILLA GIRATORIA	1.00
2951222	SILLA GIRATORIA	1.00
2951224	SILLA GIRATORIA	1.00
2951225	SILLA GIRATORIA	1.00
2951226	SILLA GIRATORIA	1.00
2951227	SILLA GIRATORIA	1.00
2951228	SILLA GIRATORIA	1.00
2951229	SILLA GIRATORIA	1.00
2951230	SILLA GIRATORIA	1.00
2951231	SILLA GIRATORIA	1.00
2951232	SILLA GIRATORIA	1.00
2951233	SOFTWARE	1.00
2951234	SOFTWARE	1.00
2951235	SOFTWARE	1.00
2951236	SOFTWARE	1.00
2951237	SOFTWARE	1.00
2951238	SWITCH	1.00
2951239	CAMPANA DE EXTRACCION	1.00
2951240	CREDENZA	1.00
2951241	MESA DE APOYO	1.00
2951242	MESA REDONDA	1.00
2951243	SILLA	1.00
2951244	SILLA	1.00
2951245	SILLA	1.00
2951246	SILLA	1.00
2951247	SILLA	1.00
2951248	SILLA	1.00
2951249	SILLA	1.00
2951250	SILLA	1.00
2951251	SILLA	1.00
2951252	SILLA	1.00
2951253	SILLA	1.00
2951254	SILLA	1.00
2951255	SILLA	1.00
2951256	SILLA	1.00
2951257	SILLA	1.00
2951258	SILLA	1.00
2951259	SILLA	1.00
2951260	SILLA	1.00
2951261	SILLA	1.00
2951262	SILLA	1.00
2951263	SILLA	1.00
2951264	SILLA	1.00
2951265	SILLA	1.00
2951266	SILLA	1.00
2951267	SILLA	1.00
2951268	SILLA	1.00
2951269	SILLA	1.00
2951270	SILLA	1.00
2951271	SILLA	1.00
2951272	SILLA	1.00
2951273	SILLA	1.00

UNIVERSIDAD TECNOLOGICA DE NAYARIT
RELACIÓN DE BIENES QUE COMPONEN SU PATRIMONIO
CUENTA PÚBLICA DE 2016

Código	Descripción	Valor en libros
2951274	SILLA	1.00
2951275	SILLA	1.00
2951276	SILLA	1.00
2951297	FREIDOR	1.00
2951298	ANAQUEL	1.00
2951299	ANAQUEL	1.00
2951300	ANAQUEL	1.00
2951301	ANAQUEL	1.00
2951302	ANAQUEL	1.00
2951303	ANAQUEL	1.00
2951304	ANAQUEL	1.00
2951305	BARANDAL	1.00
2951306	BARRA DE SERVICIO	1.00
2951307	BOOTH	263.73
2951308	BOOTH	263.73
2951309	BOOTH	263.73
2951310	BOOTH	263.73
2951311	BOOTH	529.00
2951312	BOOTH	529.00
2951313	BOOTH	529.00
2951314	BOOTH	529.00
2951315	BOOTH	529.00
2951316	BOOTH	529.00
2951317	BOOTH	529.00
2951318	BOOTH	529.00
2951319	BOOTH	529.00
2951320	BOOTH	529.00
2951321	BOOTH	529.00
2951322	BOOTH	529.00
2951323	BOOTH	705.33
2951324	BOOTH	705.33
2951325	BOOTH	705.33
2951326	BOOTH	705.33
2951327	BOOTH	705.33
2951328	BOOTH	705.33
2951329	BOOTH	705.33
2951330	BOOTH	705.33
2951331	CAMPANA DE EXTRACCION	1.00
2951332	CONGELADOR	1.00
2951333	DESPACHADOR DE BEBIDAS	1.00
2951334	ESTUFA	1.00
2951335	FAST FOOD	703.80
2951336	FAST FOOD	703.80
2951337	FAST FOOD	703.80
2951338	FAST FOOD	703.80
2951339	FAST FOOD	703.80
2951340	FAST FOOD	703.80
2951341	FAST FOOD	703.80
2951342	FAST FOOD	703.80
2951343	FAST FOOD	703.80
2951344	FAST FOOD	703.80
2951345	FREGADERO	1.00
2951346	FREGADERO	1.00
2951347	FREIDOR	1.00
2951348	GABINETE PARA CHAROLAS Y CUBIERTOS	1.00
2951349	GARABATO PARA OLLAS	1.00
2951350	MESA	236.13
2951351	MESA	236.13
2951352	MESA	236.13
2951353	MESA	236.13
2951354	MESA	236.13

UNIVERSIDAD TECNOLOGICA DE NAYARIT
RELACIÓN DE BIENES QUE COMPONEN SU PATRIMONIO
CUENTA PÚBLICA DE 2016

Código	Descripción	Valor en libros
2951355	MESA	236.13
2951356	MESA	282.13
2951357	MESA	282.13
2951358	MESA	282.13
2951359	MESA	282.13
2951360	MESA	282.13
2951361	MESA	282.13
2951362	MESA	282.13
2951363	MESA	282.13
2951364	MESA	282.13
2951365	MESA	282.13
2951366	MESA	282.13
2951367	MESA	282.13
2951368	MESA DE TRABAJO	1.00
2951369	MESA DE TRABAJO	1.00
2951370	MESA DE TRABAJO	1.00
2951371	MESA DE TRABAJO	1.00
2951372	MODULO PARA RECOLECTAR CHAROLAS	1.00
2951373	MODULO PARA RECOLECTAR CHAROLAS	1.00
2951374	REFRIGERADOR	1.00
2951375	REFRIGERADOR	1.00
2951376	REPIZA	1.00
2951377	REPIZA	1.00
2951378	REPIZA	1.00
2951379	REPIZA	1.00
2951380	REPIZA	1.00
2951381	REPIZA	1.00
2951382	REPIZA	1.00
2951383	REPIZA	1.00
2951384	REPIZA	1.00
2951385	SALAMANDRA	1.00
2951386	ANTENA	1.00
2951387	ANTENA	1.00
2951389	CABLEADO ESTRUCTURADO	1.00
2951390	CABLEADO ESTRUCTURADO	65,982.67
2951392	COMPUTADORA	1.00
2951393	COMPUTADORA	1.00
2951397	EQUIPAMIENTO Y CABLEADO ESTRUCTURADO	1.00
2951398	EQUIPO DE PROTECCION PHOENIX CONTACT	1.00
2951399	EQUIPO DE PROTECCION PHOENIX CONTACT	1.00
2951400	ESCRITORIO	1.00
2951401	ESCRITORIO	1.00
2951402	FUENTE DE PODER	1.00
2951403	GABINETE DE EXPANSION	1.00
2951404	GABINETE DE EXPANSION	1.00
2951405	IMPRESORA	1.00
2951406	KIT DE EXPANSION PARA GABINETE	1.00
2951407	LAP TOP	1.00
2951411	LICENCIA PARA CONMUTADOR	1.00
2951412	LICENCIA PARA CONMUTADOR	1.00
2951413	MESA PARA COMPUTADORA	1.00
2951414	MESA PARA COMPUTADORA	1.00
2951415	MESA PARA COMPUTADORA	1.00
2951416	MODULO DE EXPANSION	1.00
2951417	MODULO DE EXPANSION	1.00
2951418	MODULO DE JEFE DE OFICINA	1.00
2951419	MODULO DE PROTECCION PARA LINEAS TELEFONICAS	1.00
2951420	MODULO DE PROTECCION PARA LINEAS TELEFONICAS	1.00
2951421	MODULO DE PROTECCION PARA LINEAS TELEFONICAS	1.00
2951422	MODULO DE PROTECCION PARA LINEAS TELEFONICAS	1.00
2951423	MODULO DE PROTECCION PARA LINEAS TELEFONICAS	1.00

UNIVERSIDAD TECNOLOGICA DE NAYARIT
RELACIÓN DE BIENES QUE COMPONEN SU PATRIMONIO
CUENTA PÚBLICA DE 2016

Código	Descripción	Valor en libros
2951424	MODULO DE PROTECCION PARA LINEAS TELEFONICAS	1.00
2951425	MODULO DE PROTECCION PARA LINEAS TELEFONICAS	1.00
2951426	MODULO DE PROTECCION PARA LINEAS TELEFONICAS	1.00
2951427	MODULO DE PROTECCION PARA LINEAS TELEFONICAS	1.00
2951428	MODULO DE PROTECCION PARA LINEAS TELEFONICAS	1.00
2951429	MODULO DE PROTECCION PARA LINEAS TELEFONICAS	1.00
2951430	MODULO DE PROTECCION PARA LINEAS TELEFONICAS	1.00
2951431	MODULO DE PROTECCION PARA LINEAS TELEFONICAS	1.00
2951432	MODULO DE PROTECCION PARA LINEAS TELEFONICAS	1.00
2951433	MODULO DE PROTECCION PARA LINEAS TELEFONICAS	1.00
2951434	MODULO DE PROTECCION PARA LINEAS TELEFONICAS	1.00
2951435	MODULO DE PROTECCION PARA LINEAS TELEFONICAS	1.00
2951436	MODULO DE SECRETARIA	1.00
2951438	NO-BREAK	1.00
2951439	NO-BREAK	1.00
2951440	NO-BREAK	1.00
2951441	NO-BREAK	1.00
2951442	NO-BREAK	1.00
2951443	NO-BREAK	1.00
2951448	NO-BREAK	1.00
2951450	RACK	1.00
2951452	REGULADOR	1.00
2951453	REGULADOR	1.00
2951454	REGULADOR	1.00
2951456	SILLA GIRATORIA	1.00
2951457	SILLON EJECUTIVO	1.00
2951510	SOPLADORA/ ASPIRADORA	327.21
2951511	SOPLADORA/ ASPIRADORA	327.21
2951512	SWITCH MODULAR	1.00
2951513	SWITCH MODULAR	1.00
2951514	SWITCH MODULAR	1.00
2951515	SWITCH MODULAR	1.00
2951516	SWITCH MODULAR	1.00
2951517	SWITCH MODULAR	1.00
2951518	SWITCH MODULAR	1.00
2951519	SWITCH MODULAR	1.00
2951520	SWITCH MODULAR	1.00
2951521	TARJETA DE 6 PUERTOS	1.00
2951522	TARJETA DE EXTENSION DIGITAL	1.00
2951523	TARJETA DE EXTENSION DIGITAL	1.00
2951524	TARJETA DE EXTENSION DIGITAL	1.00
2951525	TARJETA DE EXTENSION DIGITAL	1.00
2951526	TARJETA DE EXTENSION DIGITAL	1.00
2951527	TARJETA DE EXTENSION DIGITAL	1.00
2951528	TARJETA DE EXTENSION DIGITAL	1.00
2951529	TARJETA DE EXTENSION DIGITAL	1.00
2951530	TARJETA DE EXTENSION DIGITAL	1.00
2951531	TARJETA DE EXTENSION DIGITAL	1.00
2951532	TARJETA DE EXTENSION DIGITAL	1.00
2951533	TARJETA DE EXTENSION DIGITAL	1.00
2951534	TARJETA DE EXTENSION DIGITAL	1.00
2951535	TARJETA DE EXTENSION DIGITAL	1.00
2951536	TARJETA DE EXTENSION DIGITAL	1.00
2951537	TARJETAS EXTENSIONES ANALOGICAS	1.00
2951538	TELEFONO	1.00
2951539	TELEFONO	1.00
2951540	TELEFONO	1,380.81
2951541	WIRELESS ACCESS POINT	1.00
2951542	WIRELESS ACCESS POINT	1.00
2951544	SOFTWARE	1.00
2951545	TELEFONO	1,380.81

UNIVERSIDAD TECNOLOGICA DE NAYARIT
RELACIÓN DE BIENES QUE COMPONEN SU PATRIMONIO
CUENTA PÚBLICA DE 2016

Código	Descripción	Valor en libros
2951546	LIBRERO	1.00
2951547	NO-BREAK	1.00
2951549	MESA PARA SALA DE JUNTAS	1.00
2951550	MESA PARA SALA DE JUNTAS	1.00
2951551	MESA PARA SALA DE JUNTAS	1.00
2951552	MESA PARA SALA DE JUNTAS	1.00
2951553	MESA PARA SALA DE JUNTAS	1.00
2951554	MESA PARA SALA DE JUNTAS	1.00
2951555	MESA PARA SALA DE JUNTAS	1.00
2951556	MESA PARA SALA DE JUNTAS	1.00
2951557	MESA PARA SALA DE JUNTAS	1.00
2951558	MESA PARA SALA DE JUNTAS	1.00
2951559	MESA PARA SALA DE JUNTAS	1.00
2951560	MESA PARA SALA DE JUNTAS	1.00
2951561	MESA PARA SALA DE JUNTAS	1.00
2951562	MESA PARA SALA DE JUNTAS	1.00
2951563	MESA PARA SALA DE JUNTAS	1.00
2952169	ARMARIO	692.71
2952170	COMPUTADORA	1.00
2952171	IMPRESORA	1.00
2952172	MESA PARA MAQUINA DE ESCRIBIR CON RUEDAS	1.00
2952173	MODULO DE DIRECTOR	1,701.23
2952176	SILLON EJECUTIVO	1.00
2952177	SILLON FIJO PARA VISITAS	1.00
2952178	SILLON FIJO PARA VISITAS	1.00
2952179	TELEFONO	1.00
2952180	LAP TOP	1.00
2952181	SILLA GIRATORIA	157.60
2952182	ARCHIVERO	537.63
2952183	ARCHIVERO	667.00
2952184	ARMARIO	692.71
2952185	COMPUTADORA	1.00
2952187	COMPUTADORA	1.00
2952188	EXTINTOR AGUA DESTILADA 6 LBS TIPO ABC	1,127.23
2952189	EXTINTOR BIOXIDO DE CARBONO 10 LBS TIPO ABC	791.70
2952190	EXTINTOR DE GAS HALOTRON 5 LBS. TIPO ABC.	949.66
2952193	IMPRESORA	1.00
2952194	IMPRESORA	1.00
2952196	LIBRERO	1.00
2952197	LIBRERO	1.00
2952198	LIBRERO	1.00
2952199	LIBRERO	396.91
2952200	LIBRERO	396.91
2952201	LIBRERO	396.91
2952202	LIBRERO	396.91
2952203	LIBRERO	396.91
2952204	LIBRERO	396.91
2952205	MESA REDONDA	285.51
2952206	MODULO DE DIRECTOR	1,701.23
2952207	MODULO DE SECRETARIA	1,245.61
2952208	MODULO DE SECRETARIA	1,245.61
2952210	MONITOR	1.00
2952211	MONITOR	1.00
2952212	NO-BREAK	1.00
2952214	SALA DE ESPERA	1.00
2952215	SILLA GIRATORIA	157.60
2952216	SILLON EJECUTIVO	1.00
2952218	SILLON FIJO PARA VISITAS	339.19
2952219	SILLON FIJO PARA VISITAS	339.19
2952220	TELEFONO	1.00
2952221	TELEFONO FAX	1.00

UNIVERSIDAD TECNOLOGICA DE NAYARIT
RELACIÓN DE BIENES QUE COMPONEN SU PATRIMONIO
CUENTA PÚBLICA DE 2016

Código	Descripción	Valor en libros
2952223	MODULO DE RECEPCION	3,919.32
2952224	MONITOR	1.00
2952225	SILLON EJECUTIVO	222.88
2952226	TELEFONO	1,380.81
2952227	ANAQUEL	206.25
2952228	ANAQUEL	206.25
2952229	ARCHIVERO	1.00
2952230	ARCHIVERO	1.00
2952231	ARCHIVERO	1.00
2952232	CALCULADORA	1.00
2952234	COMPUTADORA	1.00
2952235	ESTANTE PARA LIBRERO	1.00
2952236	ESTANTE PARA LIBRERO	1.00
2952237	ESTANTE PARA LIBRERO	1.00
2952238	ESTANTE PARA LIBRERO	1.00
2952239	ESTANTE PARA LIBRERO	1.00
2952240	ESTANTE PARA LIBRERO	1.00
2952241	ESTANTE PARA LIBRERO	1.00
2952242	ESTANTE PARA LIBRERO	1.00
2952243	IMPRESORA	1.00
2952245	LIBRERO	1.00
2952246	LIBRERO	1.00
2952247	MODULO DE JEFE DE DEPARTAMENTO	1.00
2952249	MONITOR	1.00
2952250	MONITOR	1.00
2952251	NO-BREAK	1.00
2952252	NO-BREAK	1.00
2952253	SILLA GIRATORIA	1.00
2952254	SILLON FIJO PARA VISITAS	1.00
2952255	SILLON FIJO PARA VISITAS	1.00
2952256	ARCHIVERO	1.00
2952257	ARCHIVERO	2,192.62
2952258	LIBRERO	2,018.54
2952259	MODULO PARA PROFESOR	1,812.93
2952260	SILLA	1.00
2952261	SILLA	1.00
2952262	SILLON EJECUTIVO	1.00
2952263	SILLON FIJO PARA VISITAS	339.19
2952264	TELEFONO	1.00
2952265	ARCHIVERO	1.00
2952266	ARCHIVERO	1.00
2952267	ARCHIVERO	1.00
2952268	ARCHIVERO	1.00
2952269	ARCHIVERO	1,625.09
2952270	ARCHIVERO	2,192.62
2952271	ARCHIVERO	2,192.62
2952272	ARCHIVERO	2,192.62
2952273	COMPUTADORA	1.00
2952274	COMPUTADORA	1.00
2952275	CUBIERTA	1.00
2952276	ESCRITORIO	1.00
2952277	ESCRITORIO	1.00
2952278	ESCRITORIO	1,135.39
2952279	EXTINTOR BIOXIDO DE CARBONO 10 LBS TIPO BC	791.70
2952280	IMPRESORA	1.00
2952281	LIBRERO	2,018.54
2952282	LIBRERO	2,018.54
2952283	LIBRERO	2,018.54
2952284	MESA DE CENTRO	1.00
2952285	MESA DE SERVICIO	579.60
2952286	MESA PARA COMPUTADORA	1.00

UNIVERSIDAD TECNOLOGICA DE NAYARIT
RELACIÓN DE BIENES QUE COMPONEN SU PATRIMONIO
CUENTA PÚBLICA DE 2016

Código	Descripción	Valor en libros
2952287	MESA PARA COMPUTADORA	1.00
2952288	MESA PARA COMPUTADORA	575.24
2952289	MESA PARA COMPUTADORA	575.24
2952290	MESA PARA SALA DE JUNTAS	842.28
2952291	MESA PARA SALA DE JUNTAS	1,097.41
2952292	MONITOR	1.00
2952293	MONITOR	1.00
2952295	RADIOGRABADORA	1.00
2952296	RADIOGRABADORA	1.00
2952297	RADIOGRABADORA	1.00
2952298	RADIOGRABADORA	1.00
2952299	RADIOGRABADORA	1.00
2952300	RADIOGRABADORA	1.00
2952301	RADIOGRABADORA	1.00
2952302	RADIOGRABADORA	1.00
2952303	RADIOGRABADORA	1.00
2952304	RADIOGRABADORA	1.00
2952305	RADIOGRABADORA	1.00
2952306	RADIOGRABADORA	1.00
2952307	REGULADOR	1.00
2952308	SALA DE ESPERA	553.44
2952309	SILLA	1.00
2952310	SILLA	1.00
2952311	SILLA	1.00
2952312	SILLA	1.00
2952313	SILLA	1.00
2952314	SILLA	1.00
2952315	SILLA	1.00
2952316	SILLA	1.00
2952317	SILLA	1.00
2952318	SILLA	1.00
2952319	SILLA	1.00
2952320	SILLA	1.00
2952321	SILLA GIRATORIA	1.00
2952322	SILLA GIRATORIA	1.00
2952323	SILLA GIRATORIA	1.00
2952324	SILLA GIRATORIA	264.58
2952325	SILLON EJECUTIVO	501.45
2952326	SILLON EJECUTIVO	501.45
2952327	SILLON EJECUTIVO	501.45
2952328	SILLON EJECUTIVO	501.45
2952329	SILLON EJECUTIVO	501.45
2952330	SILLON EJECUTIVO	501.45
2952331	SILLON EJECUTIVO	501.45
2952332	SILLON EJECUTIVO	501.45
2952333	SILLON EJECUTIVO	501.45
2952334	SILLON EJECUTIVO	501.45
2952335	SILLON FIJO PARA VISITAS	339.19
2952336	TELEFONO	1.00
2952337	ARCHIVERO	1.00
2952338	ARCHIVERO	2,192.62
2952340	ESCRITORIO	1,135.39
2952341	MONITOR	1.00
2952342	SILLON EJECUTIVO	501.45
2952343	TELEFONO	1.00
2952344	ARCHIVERO	2,192.62
2952345	COMPUTADORA	1.00
2952347	SILLA	1.00
2952348	SILLA GIRATORIA	264.58
2952351	MODULO DE SECRETARIA	1.00
2952352	MONITOR	1.00

UNIVERSIDAD TECNOLOGICA DE NAYARIT
RELACIÓN DE BIENES QUE COMPONEN SU PATRIMONIO
CUENTA PÚBLICA DE 2016

Código	Descripción	Valor en libros
2952354	SILLA GIRATORIA	1.00
2952355	TELEFONO	1.00
2952356	ARCHIVERO	1.00
2952357	ARCHIVERO	1.00
2952358	ARCHIVERO	1.00
2952359	ARCHIVERO	1.00
2952360	ARCHIVERO	1.00
2952361	ARCHIVERO	537.63
2952363	BASE	1.00
2952364	BASE	1.00
2952365	BASE	1.00
2952367	COMPUTADORA	1.00
2952368	ENROLADOR DE HUELLAS DIGITALES	1.00
2952369	GUILLOTINA	1.00
2952371	LAP TOP	1.00
2952372	LECTOR VERIFICADOR BIOMETRICO DE HUELLA	1.00
2952373	LECTOR VERIFICADOR BIOMETRICO DE HUELLA	1.00
2952374	LECTOR VERIFICADOR BIOMETRICO DE HUELLA	1.00
2952375	LECTOR VERIFICADOR BIOMETRICO DE HUELLA	1.00
2952376	LIBRERO	1.00
2952377	LIBRERO	1.00
2952378	MESA PARA MAQUINA DE ESCRIBIR CON RUEDAS	1.00
2952379	MODULO DE AUXILIAR	1.00
2952380	MODULO DE AUXILIAR	1.00
2952381	MODULO DE JEFE DE DEPARTAMENTO	1.00
2952382	MODULO DE SECRETARIA	1.00
2952385	NO-BREAK	1.00
2952386	NO-BREAK	1.00
2952387	NO-BREAK	1.00
2952389	NO-BREAK	1.00
2952392	REGULADOR	1.00
2952393	SILLA GIRATORIA	1.00
2952395	SILLON FIJO PARA VISITAS	1.00
2952396	SILLON FIJO PARA VISITAS	1.00
2952397	SOFTWARE	1.00
2952398	TELEFONO	1,380.81
2952399	TELEFONO	1,380.81
2952400	COMPUTADORA	1.00
2952401	MONITOR	1.00
2952402	SILLA	1.00
2952403	TELEFONO	1.00
2952404	COMPUTADORA	1.00
2952405	CREDENZA	1.00
2952406	ESCRITORIO	1.00
2952407	MONITOR	1.00
2952408	NO-BREAK	1.00
2952409	SILLA	1.00
2952410	SILLA	1.00
2952411	SILLON EJECUTIVO	1.00
2952412	TELEFONO	1.00
2952413	COMPUTADORA	1.00
2952414	CUBIERTA	1.00
2952415	ESCRITORIO	1.00
2952416	MONITOR	1.00
2952417	NO-BREAK	1.00
2952418	SILLA GIRATORIA	1.00
2952419	TELEFONO	1.00
2952420	ARCHIVERO	1.00
2952421	CAMARA FOTOGRAFICA	952.00
2952422	VIDEOPROYECTOR	1.00
2952424	CREDENZA	1.00

UNIVERSIDAD TECNOLOGICA DE NAYARIT
RELACIÓN DE BIENES QUE COMPONEN SU PATRIMONIO
CUENTA PÚBLICA DE 2016

Código	Descripción	Valor en libros
2952425	ESCRITORIO	1.00
2952426	LAP TOP	1.00
2952428	SILLA	1.00
2952429	SILLA	1.00
2952430	SILLON EJECUTIVO	1.00
2952431	TELEFONO	1.00
2952432	ARCHIVERO	1.00
2952433	CAMARA FOTOGRAFICA	952.00
2952434	VIDEOPROYECTOR	1.00
2952435	COMPUTADORA	1.00
2952436	CREDENZA	1.00
2952437	ESCRITORIO	1.00
2952438	LAP TOP	1.00
2952439	MONITOR	1.00
2952440	SILLA	1.00
2952441	SILLA	1.00
2952442	SILLON EJECUTIVO	1.00
2952444	COMPUTADORA	1.00
2952445	CREDENZA	1.00
2952446	ESCRITORIO	1.00
2952447	MONITOR	1.00
2952448	SILLA	1.00
2952449	SILLA	1.00
2952450	SILLON EJECUTIVO	1.00
2952451	TELEFONO	1,380.81
2952453	GABINETE	1.00
2952454	LIBRERO	1.00
2952455	LIBRERO	1.00
2952456	MODULO DE DIRECTOR	1.00
2952458	SILLA	1.00
2952459	SILLA	1.00
2952460	SILLON EJECUTIVO	1.00
2952461	TELEFONO	1,380.81
2952462	COMPUTADORA	1.00
2952463	CREDENZA	1.00
2952464	ESCRITORIO	1.00
2952465	MONITOR	1.00
2952466	SILLA	1.00
2952467	SILLA	1.00
2952468	SILLON EJECUTIVO	1.00
2952469	TELEFONO	1.00
2952470	ARCHIVERO	1.00
2952471	COMPUTADORA	1.00
2952472	ESCRITORIO	1.00
2952473	MONITOR	1.00
2952474	SILLA	1.00
2952475	SILLA	1.00
2952476	SILLON FIJO PARA VISITAS	1.00
2952477	TELEFONO	1.00
2952478	COMPUTADORA	1.00
2952479	GABINETE	1.00
2952480	LIBRERO	1.00
2952481	LIBRERO	1.00
2952482	MODULO DE DIRECTOR	1.00
2952483	MONITOR	1.00
2952484	SILLA	1.00
2952485	SILLA	1.00
2952486	SILLON EJECUTIVO	1.00
2952487	TELEFONO	1,380.81
2952488	COMPUTADORA	1.00
2952489	CREDENZA	1.00

UNIVERSIDAD TECNOLOGICA DE NAYARIT
RELACIÓN DE BIENES QUE COMPONEN SU PATRIMONIO
CUENTA PÚBLICA DE 2016

Código	Descripción	Valor en libros
2952490	ESCRITORIO	1.00
2952491	MONITOR	1.00
2952492	SILLA	1.00
2952493	SILLA	1.00
2952494	SILLON EJECUTIVO	1.00
2952495	TELEFONO	1.00
2952497	CUBIERTA	1.00
2952498	ESCRITORIO	1.00
2952500	SILLA GIRATORIA	1.00
2952502	COMPUTADORA	1.00
2952503	COMPUTADORA	1.00
2952504	COMPUTADORA	1.00
2952505	COMPUTADORA	1.00
2952506	COMPUTADORA	1.00
2952507	COMPUTADORA	1.00
2952508	COMPUTADORA	1.00
2952509	COMPUTADORA	1.00
2952510	COMPUTADORA	1.00
2952511	COMPUTADORA	1.00
2952512	COMPUTADORA	1.00
2952513	COMPUTADORA	1.00
2952514	COMPUTADORA	1.00
2952515	COMPUTADORA	1.00
2952516	COMPUTADORA	1.00
2952517	COMPUTADORA	1.00
2952518	COMPUTADORA	1.00
2952519	COMPUTADORA	1.00
2952520	COMPUTADORA	1.00
2952521	COMPUTADORA	1.00
2952522	COMPUTADORA	1.00
2952523	COMPUTADORA	1.00
2952524	COMPUTADORA	1.00
2952525	COMPUTADORA	1.00
2952526	COMPUTADORA	1.00
2952527	COMPUTADORA	1.00
2952528	COMPUTADORA	1.00
2952529	COMPUTADORA	1.00
2952530	COMPUTADORA	1.00
2952531	COMPUTADORA	1.00
2952532	COMPUTADORA	1.00
2952533	GABINETE	1.00
2952534	LIBRERO	1.00
2952535	LIBRERO	1.00
2952536	MODULO DE DIRECTOR	1.00
2952537	MONITOR	1.00
2952538	NO-BREAK	1.00
2952539	SILLA	1.00
2952540	SILLA	1.00
2952541	SILLON EJECUTIVO	1.00
2952542	SOFTWARE	1.00
2952543	SOFTWARE	1.00
2952544	TELEFONO	1.00
2952545	ARCHIVERO	1.00
2952546	COMPUTADORA	1.00
2952547	CREDENZA	1.00
2952548	ESCRITORIO	1.00
2952549	LAP TOP	1.00
2952551	SILLA	1.00
2952552	SILLA	1.00
2952553	SILLON EJECUTIVO	1.00
2952554	TELEFONO	1.00

UNIVERSIDAD TECNOLOGICA DE NAYARIT
RELACIÓN DE BIENES QUE COMPONEN SU PATRIMONIO
CUENTA PÚBLICA DE 2016

Código	Descripción	Valor en libros
2952555	COMPUTADORA	1.00
2952556	GABINETE	1.00
2952557	LIBRERO	1.00
2952558	LIBRERO	1.00
2952559	MODULO DE DIRECTOR	1.00
2952560	MONITOR	1.00
2952561	SILLA	1.00
2952562	SILLA	1.00
2952563	SILLON EJECUTIVO	1.00
2952564	TELEFONO	1,380.81
2952565	COMPUTADORA	1.00
2952566	GABINETE	1.00
2952567	LIBRERO	1.00
2952568	LIBRERO	1.00
2952569	MODULO DE DIRECTOR	1.00
2952570	MONITOR	1.00
2952572	SILLA	1.00
2952573	SILLA	1.00
2952574	SILLON EJECUTIVO	1.00
2952575	COMPUTADORA	1.00
2952576	CREDENZA	1.00
2952577	ESCRITORIO	1.00
2952578	MONITOR	1.00
2952579	SILLA	1.00
2952580	SILLA	1.00
2952581	SILLON EJECUTIVO	1.00
2952582	TELEFONO	1.00
2952583	ARCHIVERO	1.00
2952584	ARCHIVERO	1.00
2952585	ARCHIVERO	1.00
2952586	ARCHIVERO	1.00
2952587	ARCHIVERO	1.00
2952588	ARCHIVERO	1.00
2952590	VIDEOPROYECTOR	1.00
2952591	VIDEOPROYECTOR	1.00
2952592	VIDEOPROYECTOR	1.00
2952594	COMPUTADORA	1.00
2952595	COMPUTADORA	1.00
2952596	CREDENZA	1.00
2952597	CUBIERTA	1.00
2952598	CUBIERTA	1.00
2952599	ESCRITORIO	1.00
2952600	GABINETE	1.00
2952603	IMPRESORA	1.00
2952604	LAP TOP	1.00
2952605	LAP TOP	1.00
2952608	LAP TOP	1.00
2952609	LIBRERO	1.00
2952610	LIBRERO	1.00
2952611	LIBRERO	1.00
2952612	LIBRERO	1.00
2952613	LOCKER	1.00
2952614	LOCKER	1.00
2952615	LOCKER	1.00
2952616	LOCKER	1.00
2952617	LOCKER	1.00
2952618	LOCKER	1.00
2952619	LOCKER	1.00
2952620	LOCKER	1.00
2952621	LOCKER	1.00
2952622	LOCKER	1.00

UNIVERSIDAD TECNOLOGICA DE NAYARIT
RELACIÓN DE BIENES QUE COMPONEN SU PATRIMONIO
CUENTA PÚBLICA DE 2016

Código	Descripción	Valor en libros
2952623	LOCKER	1.00
2952624	LOCKER	1.00
2952625	LOCKER	1.00
2952626	LOCKER	1.00
2952627	LOCKER	1.00
2952628	LOCKER	1.00
2952629	LOCKER	1.00
2952630	LOCKER	1.00
2952631	LOCKER	1.00
2952632	LOCKER	1.00
2952633	LOCKER	1.00
2952634	LOCKER	1.00
2952635	LOCKER	1.00
2952636	LOCKER	1.00
2952637	LOCKER	1.00
2952638	LOCKER	1.00
2952639	LOCKER	1.00
2952640	LOCKER	1.00
2952641	LOCKER	1.00
2952642	LOCKER	1.00
2952643	LOCKER	1.00
2952644	LOCKER	1.00
2952645	LOCKER	1.00
2952646	LOCKER	1.00
2952647	LOCKER	1.00
2952648	LOCKER	1.00
2952649	LOCKER	1.00
2952650	LOCKER	1.00
2952651	LOCKER	1.00
2952652	LOCKER	1.00
2952653	LOCKER	1.00
2952654	LOCKER	1.00
2952655	LOCKER	1.00
2952656	LOCKER	1.00
2952657	LOCKER	1.00
2952658	LOCKER	1.00
2952659	LOCKER	1.00
2952660	LOCKER	1.00
2952661	LOCKER	1.00
2952662	LOCKER	1.00
2952663	LOCKER	1.00
2952664	LOCKER	1.00
2952665	LOCKER	1.00
2952666	LOCKER	1.00
2952667	LOCKER	1.00
2952668	LOCKER	1.00
2952669	LOCKER	1.00
2952670	LOCKER	1.00
2952671	LOCKER	1.00
2952672	LOCKER	1.00
2952673	LOCKER	1.00
2952674	LOCKER	1.00
2952675	LOCKER	1.00
2952676	LOCKER	1.00
2952677	LOCKER	1.00
2952678	LOCKER	1.00
2952679	LOCKER	1.00
2952680	LOCKER	1.00
2952681	LOCKER	253.48
2952682	LOCKER	253.48
2952683	LOCKER	253.48

UNIVERSIDAD TECNOLOGICA DE NAYARIT
RELACIÓN DE BIENES QUE COMPONEN SU PATRIMONIO
CUENTA PÚBLICA DE 2016

Código	Descripción	Valor en libros
2952684	LOCKER	253.48
2952685	LOCKER	253.48
2952686	LOCKER	253.48
2952687	LOCKER	253.48
2952688	LOCKER	253.48
2952689	LOCKER	253.48
2952690	LOCKER	253.48
2952691	LOCKER	253.48
2952692	LOCKER	253.48
2952693	LOCKER	253.48
2952694	LOCKER	253.48
2952695	LOCKER	253.48
2952696	LOCKER	253.48
2952697	LOCKER	253.48
2952698	LOCKER	755.16
2952699	LOCKER	755.16
2952700	LOCKER	755.16
2952701	LOCKER	755.16
2952702	LOCKER	755.16
2952703	LOCKER	755.16
2952704	LOCKER	755.16
2952705	LOCKER	755.16
2952706	LOCKER	755.16
2952707	LOCKER	755.16
2952708	LOCKER	755.16
2952709	LOCKER	755.16
2952710	LOCKER	755.16
2952711	LOCKER	755.16
2952712	LOCKER	755.16
2952713	LOCKER	755.16
2952714	LOCKER	755.16
2952715	LOCKER	755.16
2952716	LOCKER	755.16
2952717	LOCKER	755.16
2952718	LOCKER	755.16
2952719	LOCKER	755.16
2952720	LOCKER	755.16
2952721	LOCKER	755.16
2952723	MESA DE CENTRO	1.00
2952724	MESA DE CENTRO	1.00
2952725	MESA DE CENTRO	1.00
2952726	MESA DE TRABAJO	1.00
2952727	MESA DE TRABAJO	1.00
2952728	MESA DE TRABAJO	1.00
2952729	MESA LATERAL ESQUINERA	1.00
2952730	MESA LATERAL ESQUINERA	1.00
2952731	MESA PARA SALA DE JUNTAS	1.00
2952732	MESA PARA SALA DE JUNTAS	1.00
2952734	MODULO DE ESTUDIO	1.00
2952736	MONITOR	1.00
2952737	NO-BREAK	1.00
2952738	NO-BREAK	1.00
2952741	PIZARRON	1.00
2952742	PIZARRON	1.00
2952743	PIZARRON	1.00
2952744	PIZARRON	1.00
2952745	PIZARRON	1.00
2952748	SALA DE ESPERA	1.00
2952749	SALA DE ESPERA	1.00
2952750	SALA DE ESPERA	1.00
2952751	SALA DE ESPERA	1.00

Código	Descripción	Valor en libros
2952752	SALA DE ESPERA	1.00
2952753	SALA DE ESPERA	1.00
2952754	SILLA	1.00
2952755	SILLA	1.00
2952756	SILLA	1.00
2952757	SILLA	1.00
2952758	SILLA	1.00
2952759	SILLA	1.00
2952760	SILLA	1.00
2952761	SILLA	1.00
2952762	SILLA	1.00
2952763	SILLA	1.00
2952764	SILLA	1.00
2952765	SILLA	1.00
2952766	SILLA	1.00
2952767	SILLA	1.00
2952789	SILLA CON PALETA	1.00
2952790	SILLA CON PALETA	1.00
2952791	SILLA CON PALETA	1.00
2952792	SILLA CON PALETA	1.00
2952793	SILLA CON PALETA	1.00
2952794	SILLA CON PALETA	1.00
2952795	SILLA CON PALETA	1.00
2952796	SILLA CON PALETA	1.00
2952797	SILLA CON PALETA	1.00
2952798	SILLA CON PALETA	1.00
2952799	SILLA CON PALETA	1.00
2952800	SILLA CON PALETA	1.00
2952801	SILLA CON PALETA	1.00
2952802	SILLA CON PALETA	1.00
2952803	SILLA CON PALETA	1.00
2952804	SILLA CON PALETA	1.00
2952805	SILLA CON PALETA	1.00
2952806	SILLA CON PALETA	1.00
2952807	SILLA CON PALETA	1.00
2952808	SILLA CON PALETA	1.00
2952810	SILLA CON PALETA	1.00
2952811	SILLA CON PALETA	1.00
2952812	SILLA CON PALETA	1.00
2952813	SILLA CON PALETA	1.00
2952814	SILLA CON PALETA	1.00
2952815	SILLA CON PALETA	1.00
2952816	SILLA CON PALETA	1.00
2952817	SILLA CON PALETA	1.00
2952818	SILLA CON PALETA	1.00
2952819	SILLA CON PALETA	1.00
2952820	SILLA CON PALETA	1.00
2952821	SILLA CON PALETA	1.00
2952822	SILLA CON PALETA	1.00
2952823	SILLA CON PALETA	1.00
2952824	SILLA CON PALETA	1.00
2952825	SILLA CON PALETA	1.00
2952826	SILLA CON PALETA	1.00
2952827	SILLA CON PALETA	1.00
2952828	SILLA CON PALETA	1.00
2952829	SILLA CON PALETA	1.00
2952830	SILLA CON PALETA	1.00
2952831	SILLA CON PALETA	1.00
2952832	SILLA CON PALETA	1.00
2952833	SILLA CON PALETA	1.00
2952834	SILLA CON PALETA	1.00

UNIVERSIDAD TECNOLOGICA DE NAYARIT
RELACIÓN DE BIENES QUE COMPONEN SU PATRIMONIO
CUENTA PÚBLICA DE 2016

Código	Descripción	Valor en libros
2952835	SILLA CON PALETA	1.00
2952836	SILLA CON PALETA	1.00
2952837	SILLA CON PALETA	1.00
2952838	SILLA CON PALETA	1.00
2952839	SILLA CON PALETA	1.00
2952840	SILLA CON PALETA	1.00
2952841	SILLA CON PALETA	1.00
2952842	SILLA CON PALETA	1.00
2952843	SILLA CON PALETA	1.00
2952844	SILLA CON PALETA	1.00
2952845	SILLA CON PALETA	1.00
2952846	SILLA CON PALETA	1.00
2952847	SILLA CON PALETA	1.00
2952848	SILLA CON PALETA	1.00
2952849	SILLA CON PALETA	1.00
2952850	SILLA CON PALETA	1.00
2952851	SILLA CON PALETA	1.00
2952852	SILLA CON PALETA	1.00
2952853	SILLA CON PALETA	1.00
2952854	SILLA CON PALETA	1.00
2952855	SILLA CON PALETA	1.00
2952856	SILLA CON PALETA	1.00
2952857	SILLA CON PALETA	1.00
2952858	SILLA CON PALETA	1.00
2952859	SILLA CON PALETA	1.00
2952860	SILLA CON PALETA	1.00
2952861	SILLA CON PALETA	1.00
2952862	SILLA CON PALETA	1.00
2952863	SILLA CON PALETA	1.00
2952864	SILLA CON PALETA	1.00
2952865	SILLA CON PALETA	1.00
2952866	SILLA CON PALETA	1.00
2952867	SILLA CON PALETA	1.00
2952868	SILLA CON PALETA	1.00
2952869	SILLA CON PALETA	1.00
2952870	SILLA CON PALETA	1.00
2952871	SILLA CON PALETA	1.00
2952872	SILLA CON PALETA	1.00
2952873	SILLA CON PALETA	1.00
2952874	SILLA CON PALETA	1.00
2952875	SILLA CON PALETA	1.00
2952876	SILLA CON PALETA	1.00
2952877	SILLA CON PALETA	1.00
2952878	SILLA CON PALETA	1.00
2952879	SILLA CON PALETA	1.00
2952880	SILLA CON PALETA	1.00
2952881	SILLA CON PALETA	1.00
2952882	SILLA CON PALETA	1.00
2952883	SILLA CON PALETA	1.00
2952884	SILLA CON PALETA	1.00
2952885	SILLA CON PALETA	1.00
2952886	SILLA CON PALETA	1.00
2952887	SILLA CON PALETA	1.00
2952888	SILLA CON PALETA	1.00
2952889	SILLA CON PALETA	1.00
2952890	SILLA CON PALETA	1.00
2952891	SILLA CON PALETA	1.00
2952892	SILLA CON PALETA	1.00
2952894	SILLA CON PALETA	1.00
2952895	SILLA CON PALETA	1.00
2952896	SILLA CON PALETA	1.00

UNIVERSIDAD TECNOLOGICA DE NAYARIT
RELACIÓN DE BIENES QUE COMPONEN SU PATRIMONIO
CUENTA PÚBLICA DE 2016

Código	Descripción	Valor en libros
2952897	SILLA CON PALETA	1.00
2952898	SILLA CON PALETA	1.00
2952899	SILLA CON PALETA	1.00
2952900	SILLA CON PALETA	1.00
2952901	SILLA CON PALETA	1.00
2952902	SILLA CON PALETA	1.00
2952903	SILLA CON PALETA	1.00
2952904	SILLA CON PALETA	1.00
2952905	SILLA CON PALETA	1.00
2952906	SILLA CON PALETA	1.00
2952907	SILLA CON PALETA	1.00
2952908	SILLA CON PALETA	1.00
2952909	SILLA CON PALETA	1.00
2952910	SILLA CON PALETA	1.00
2952911	SILLA CON PALETA	1.00
2952912	SILLA CON PALETA	1.00
2952913	SILLA CON PALETA	1.00
2952914	SILLA CON PALETA	1.00
2952915	SILLA CON PALETA	1.00
2952916	SILLA CON PALETA	1.00
2952917	SILLA CON PALETA	1.00
2952918	SILLA CON PALETA	1.00
2952919	SILLA CON PALETA	1.00
2952920	SILLA CON PALETA	1.00
2952921	SILLA CON PALETA	1.00
2952922	SILLA CON PALETA	1.00
2952923	SILLA CON PALETA	1.00
2952924	SILLA CON PALETA	1.00
2952925	SILLA CON PALETA	1.00
2952926	SILLA CON PALETA	1.00
2952927	SILLA CON PALETA	1.00
2952928	SILLA CON PALETA	1.00
2952929	SILLA CON PALETA	1.00
2952930	SILLA CON PALETA	1.00
2952931	SILLA CON PALETA	1.00
2952932	SILLA CON PALETA	1.00
2952933	SILLA CON PALETA	1.00
2952934	SILLA CON PALETA	1.00
2952935	SILLA CON PALETA	1.00
2952936	SILLA CON PALETA	1.00
2952937	SILLA CON PALETA	1.00
2952938	SILLA CON PALETA	1.00
2952939	SILLA CON PALETA	1.00
2952940	SILLA CON PALETA	1.00
2952941	SILLA CON PALETA	1.00
2952942	SILLA CON PALETA	1.00
2952943	SILLA CON PALETA	1.00
2952944	SILLA CON PALETA	1.00
2952945	SILLA CON PALETA	1.00
2952946	SILLA CON PALETA	114.04
2952947	SILLA CON PALETA	114.04
2952948	SILLA	1.00
2952949	SILLA GIRATORIA	1.00
2952950	SILLA	1.00
2952951	SILLA	1.00
2952952	SILLON EJECUTIVO	1.00
2952953	SILLON EJECUTIVO	1.00
2952954	SILLON EJECUTIVO	1.00
2952955	SILLON EJECUTIVO	1.00
2952956	SILLON EJECUTIVO	1.00
2952957	SILLON EJECUTIVO	1.00

UNIVERSIDAD TECNOLOGICA DE NAYARIT
RELACIÓN DE BIENES QUE COMPONEN SU PATRIMONIO
CUENTA PÚBLICA DE 2016

Código	Descripción	Valor en libros
2952958	SILLON EJECUTIVO	1.00
2952959	SILLON EJECUTIVO	1.00
2952960	SILLON EJECUTIVO	1.00
2952961	SILLON FIJO PARA VISITAS	1.00
2952962	SILLON FIJO PARA VISITAS	1.00
2952963	TELEFONO	1,380.81
2952964	ARCHIVERO	1.00
2952965	VIDEOPROYECTOR	1.00
2952966	COMPUTADORA	1.00
2952967	CREDENZA	1.00
2952968	DISCO DURO	1.00
2952969	ESCRITORIO	1.00
2952970	LAP TOP	1.00
2952971	MONITOR	1.00
2952972	SILLA	1.00
2952973	SILLA	1.00
2952974	SILLON EJECUTIVO	1.00
2952975	TELEFONO	1.00
2952977	CREDENZA	1.00
2952978	ESCRITORIO	1.00
2952980	SILLA	1.00
2952981	SILLA	1.00
2952982	SILLON EJECUTIVO	1.00
2952983	TELEFONO	1.00
2952984	PANTALLA DE PROYECCION	1.00
2952985	MESA DE TRABAJO	1.00
2952986	MESA DE TRABAJO	1.00
2952987	MESA DE TRABAJO	1.00
2952988	MESA DE TRABAJO	1.00
2952989	MESA DE TRABAJO	1.00
2952990	MESA DE TRABAJO	1.00
2952991	MESA DE TRABAJO	1.00
2952992	MESA DE TRABAJO	1.00
2952993	MESA DE TRABAJO	1.00
2952994	MESA DE TRABAJO	1.00
2952995	MESA DE TRABAJO	1.00
2952996	MESA DE TRABAJO	1.00
2952997	MESA DE TRABAJO	1.00
2952998	MESA DE TRABAJO	1.00
2952999	MESA DE TRABAJO	1.00
2953000	MESA DE TRABAJO	1.00
2953001	MESA DE TRABAJO	1.00
2953002	MESA DE TRABAJO	1.00
2953003	PANTALLA DE PROYECCION	1.00
2953004	PANTALLA DE PROYECCION	1.00
2953005	PANTALLA DE PROYECCION	1.00
2953007	PANTALLA DE PROYECCION	1.00
2953008	PANTALLA DE PROYECCION	1.00
2953009	PANTALLA DE PROYECCION	1.00
2953011	PIZARRON	1.00
2953012	PIZARRON	1.00
2953013	PIZARRON	1.00
2953014	PIZARRON	1.00
2953015	SILLA	1.00
2953016	SILLA	1.00
2953017	SILLA CON PALETA	1.00
2953018	SILLA CON PALETA	1.00
2953019	SILLA CON PALETA	1.00
2953020	SILLA CON PALETA	1.00
2953021	SILLA CON PALETA	1.00
2953022	SILLA CON PALETA	1.00

UNIVERSIDAD TECNOLOGICA DE NAYARIT
RELACIÓN DE BIENES QUE COMPONEN SU PATRIMONIO
CUENTA PÚBLICA DE 2016

Código	Descripción	Valor en libros
2953023	SILLA CON PALETA	1.00
2953024	SILLA CON PALETA	1.00
2953025	SILLA CON PALETA	1.00
2953026	SILLA CON PALETA	1.00
2953027	SILLA CON PALETA	1.00
2953028	SILLA CON PALETA	1.00
2953029	SILLA CON PALETA	1.00
2953030	SILLA CON PALETA	1.00
2953031	SILLA CON PALETA	1.00
2953032	SILLA CON PALETA	1.00
2953033	SILLA CON PALETA	1.00
2953034	SILLA CON PALETA	1.00
2953035	SILLA CON PALETA	1.00
2953036	SILLA CON PALETA	114.04
2953037	SILLA CON PALETA	114.04
2953038	SILLA CON PALETA	114.04
2953039	SILLA CON PALETA	114.04
2953040	SILLA CON PALETA	114.04
2953041	SILLA CON PALETA	114.04
2953042	SILLA CON PALETA	114.04
2953043	SILLA CON PALETA	114.04
2953044	SILLA CON PALETA	114.04
2953045	SILLA CON PALETA	114.04
2953046	SILLA CON PALETA	114.04
2953047	SILLA CON PALETA	114.04
2953048	SILLA CON PALETA	114.04
2953049	SILLA CON PALETA	114.04
2953050	SILLA CON PALETA	114.04
2953051	SILLA CON PALETA	114.04
2953052	SILLA CON PALETA	114.04
2953053	SILLA CON PALETA	114.04
2953054	SILLA CON PALETA	114.04
2953055	SILLA CON PALETA	114.04
2953056	SILLA CON PALETA	114.04
2953057	SILLA CON PALETA	114.04
2953058	SILLA CON PALETA	114.04
2953059	SILLA CON PALETA	114.04
2953060	SILLA CON PALETA	114.04
2953061	SILLA CON PALETA	114.04
2953062	SILLA CON PALETA	114.04
2953063	SILLA CON PALETA	114.04
2953064	SILLA CON PALETA	114.04
2953065	SILLA CON PALETA	114.04
2953066	SILLA CON PALETA	114.04
2953067	SILLA CON PALETA	114.04
2953068	SILLA CON PALETA	114.04
2953069	SILLA CON PALETA	114.04
2953070	SILLA CON PALETA	114.04
2953071	SILLA CON PALETA	114.04
2953072	SILLA CON PALETA	114.04
2953073	SILLA CON PALETA	114.04
2953074	SILLA CON PALETA	114.04
2953075	SILLA CON PALETA	114.04
2953076	SILLA CON PALETA	114.04
2953077	SILLA CON PALETA	114.04
2953078	SILLA CON PALETA	114.04
2953079	SILLA CON PALETA	114.04
2953080	SILLA CON PALETA	114.04
2953081	SILLA CON PALETA	114.04
2953082	SILLA CON PALETA	114.04
2953083	SILLA CON PALETA	114.04

UNIVERSIDAD TECNOLOGICA DE NAYARIT
RELACIÓN DE BIENES QUE COMPONEN SU PATRIMONIO
CUENTA PÚBLICA DE 2016

Código	Descripción	Valor en libros
2953084	SILLA CON PALETA	114.04
2953085	SILLA CON PALETA	114.04
2953086	SILLA CON PALETA	114.04
2953087	SILLA CON PALETA	114.04
2953088	SILLA CON PALETA	114.04
2953089	SILLA CON PALETA	114.04
2953090	SILLA CON PALETA	114.04
2953091	SILLA CON PALETA	114.04
2953092	SILLA CON PALETA	114.04
2953093	SILLA CON PALETA	114.04
2953094	SILLA CON PALETA	114.04
2953095	SILLA CON PALETA	114.04
2953096	SILLA CON PALETA	114.04
2953097	SILLA CON PALETA	114.04
2953098	SILLA CON PALETA	114.04
2953099	SILLA CON PALETA	114.04
2953100	ARCHIVERO	1.00
2953101	COMPUTADORA	1.00
2953102	MODULO DE JEFE DE DEPARTAMENTO	1.00
2953103	MONITOR	1.00
2953104	NO-BREAK	1.00
2953105	SILLON EJECUTIVO	1.00
2953106	SILLON FIJO PARA VISITAS	1.00
2953107	SILLON FIJO PARA VISITAS	1.00
2953108	TELEFONO	1.00
2953109	COMPUTADORA	1.00
2953110	COMPUTADORA	1.00
2953111	MONITOR	1.00
2953112	MONITOR	1.00
2953113	TELEFONO	1,380.81
2953114	COMPUTADORA	1.00
2953115	MODULO DE SECRETARIA	1.00
2953116	MONITOR	1.00
2953117	NO-BREAK	1.00
2953118	SILLA GIRATORIA	1.00
2953119	TELEFONO	1.00
2953121	CAJA FUERTE	1.00
2953123	COMPUTADORA	1.00
2953124	COMPUTADORA	1.00
2953125	CREDENZA	1.00
2953127	GABINETE	1.00
2953128	HORNO DE MICROONDAS	658.83
2953130	MESA	1.00
2953131	MESA PARA SALA DE JUNTAS	1.00
2953132	MODULO DE JEFE DE OFICINA	1.00
2953133	MODULO DE JEFE DE OFICINA	1.00
2953134	MODULO DE JEFE DE OFICINA	1.00
2953135	MODULO DE SUBDIRECTOR	1.00
2953136	MONITOR	1.00
2953137	MONITOR	1.00
2953138	MONITOR	1.00
2953139	MONITOR	1.00
2953140	NO-BREAK	1.00
2953141	NO-BREAK	1.00
2953142	REGULADOR	1.00
2953144	SILLA GIRATORIA	1.00
2953145	SILLA GIRATORIA	1.00
2953146	SILLA GIRATORIA	1.00
2953147	SILLA GIRATORIA	1.00
2953148	SILLA GIRATORIA	1.00
2953149	SILLA GIRATORIA	1.00

UNIVERSIDAD TECNOLOGICA DE NAYARIT
RELACIÓN DE BIENES QUE COMPONEN SU PATRIMONIO
CUENTA PÚBLICA DE 2016

Código	Descripción	Valor en libros
2953150	SILLA GIRATORIA	1.00
2953151	SILLA GIRATORIA	1.00
2953152	SILLA GIRATORIA	1.00
2953153	SILLA GIRATORIA	1.00
2953154	SILLA GIRATORIA	1.00
2953155	SILLA GIRATORIA	1.00
2953156	SILLON EJECUTIVO	1.00
2953157	SILLON EJECUTIVO	1.00
2953158	SILLON EJECUTIVO	1.00
2953159	SILLON EJECUTIVO	1.00
2953160	SILLON FIJO PARA VISITAS	1.00
2953161	SILLON FIJO PARA VISITAS	1.00
2953162	SILLON FIJO PARA VISITAS	1.00
2953163	SILLON FIJO PARA VISITAS	1.00
2953164	SILLON FIJO PARA VISITAS	1.00
2953165	SILLON FIJO PARA VISITAS	1.00
2953167	SOFTWARE	1.00
2953168	TRITURADORA	1.00
2953169	VEHICULO	1.00
2953170	VEHICULO	1.00
2953171	VEHICULO	1.00
2953172	VEHICULO	1.00
2953173	VEHICULO	1.00
2953174	VEHICULO	1.00
2953175	VEHICULO	1.00
2953176	VEHICULO	1.00
2953177	VEHICULO	1.00
2953178	VEHICULO	1.00
2953179	VEHICULO	1.00
2953180	VEHICULO	1.00
2953182	IMPRESORA	1.00
2953183	MESA PARA IMPRESORA	1.00
2953184	MODULO DE SECRETARIA	1.00
2953186	NO-BREAK	1.00
2953187	SILLA GIRATORIA	1.00
2953188	TELEFONO	1.00
2953190	TALADRO	1.00
2953192	ARCHIVERO	1.00
2953193	ARCHIVERO	537.63
2953194	COMPUTADORA	1.00
2953198	MESA PARA IMPRESORA	1.00
2953199	MODULO DE AUXILIAR	1.00
2953200	MODULO DE AUXILIAR	1.00
2953201	MONITOR	1.00
2953202	MONITOR	1.00
2953203	SILLA GIRATORIA	1.00
2953204	SILLA GIRATORIA	1.00
2953205	TELEFONO	1.00
2953206	ARCHIVERO	1.00
2953207	ARCHIVERO	1.00
2953209	MESA PARA IMPRESORA	1.00
2953210	MODULO DE SECRETARIA	1.00
2953211	MONITOR	1.00
2953212	SILLON EJECUTIVO	1.00
2953213	TELEFONO	1.00
2953214	COMPUTADORA	1.00
2953215	MODULO DE SECRETARIA	1.00
2953216	MONITOR	1.00
2953217	SILLA GIRATORIA	1.00
2953218	TELEFONO	1.00
2953219	CALCULADORA	1.00

UNIVERSIDAD TECNOLOGICA DE NAYARIT
RELACIÓN DE BIENES QUE COMPONEN SU PATRIMONIO
CUENTA PÚBLICA DE 2016

Código	Descripción	Valor en libros
2953220	COMPUTADORA	1.00
2953221	IMPRESORA	1.00
2953222	MESA PARA MAQUINA DE ESCRIBIR CON RUEDAS	1.00
2953223	MODULO DE AUXILIAR	1.00
2953224	MODULO DE AUXILIAR	1.00
2953225	MONITOR	1.00
2953226	NO-BREAK	1.00
2953227	NO-BREAK	1.00
2953228	SILLA GIRATORIA	1.00
2953229	SILLA GIRATORIA	1.00
2953231	ARCHIVERO	1.00
2953232	ARCHIVERO	1.00
2953234	MODULO DE JEFE DE DEPARTAMENTO	1.00
2953236	NO-BREAK	1.00
2953238	SILLA GIRATORIA	1.00
2953239	SILLON FIJO PARA VISITAS	1.00
2953240	SILLON FIJO PARA VISITAS	1.00
2953241	ARCHIVERO	1.00
2953242	ARCHIVERO	1.00
2953243	COMPUTADORA	1.00
2953245	MESA LATERAL ESQUINERA	1.00
2953246	MODULO DE AUXILIAR	1.00
2953247	MODULO DE SUBDIRECTOR	1.00
2953248	MONITOR	1.00
2953249	NO-BREAK	1.00
2953250	SALA DE ESPERA	1.00
2953251	SILLA GIRATORIA	1.00
2953252	SILLON FIJO PARA VISITAS	1.00
2953253	SILLON FIJO PARA VISITAS	1.00
2953254	TELEFONO	1.00
2953255	ARCHIVERO	537.63
2953256	CAMARA FOTOGRAFICA	3,198.00
2953258	MESA PARA MAQUINA DE ESCRIBIR CON RUEDAS	1.00
2953259	MESA REDONDA	1.00
2953260	MODULO DE JEFE DE DEPARTAMENTO	1.00
2953261	SILLA GIRATORIA	1.00
2953262	SILLA GIRATORIA	1.00
2953263	SILLA GIRATORIA	1.00
2953264	SILLA GIRATORIA	1.00
2953265	SILLA GIRATORIA	1.00
2953266	SILLA GIRATORIA	1.00
2953267	SILLA GIRATORIA	1.00
2953268	SOFTWARE	1.00
2953269	TELEFONO	1.00
2953270	ARCHIVERO	537.63
2953271	COMPUTADORA	1.00
2953272	MESA PARA IMPRESORA	1.00
2953273	MODULO DE SECRETARIA	1.00
2953275	NO-BREAK	1.00
2953276	SCANNER	1.00
2953277	SILLA GIRATORIA	1.00
2953278	COMPUTADORA	1.00
2953279	CREDENZA	1.00
2953280	GABINETE	1.00
2953283	LAP TOP	1.00
2953284	MESA PARA SALA DE JUNTAS	1.00
2953285	MODULO DE ADMINISTRADOR	1.00
2953286	MONITOR	1.00
2953287	SALA INTERMEDIA DE ESPERA	1.00
2953288	SILLON EJECUTIVO	1.00
2953289	SILLON EJECUTIVO	1.00

UNIVERSIDAD TECNOLOGICA DE NAYARIT
RELACIÓN DE BIENES QUE COMPONEN SU PATRIMONIO
CUENTA PÚBLICA DE 2016

Código	Descripción	Valor en libros
2953290	SILLON EJECUTIVO	1.00
2953291	SILLON EJECUTIVO	1.00
2953292	SILLON EJECUTIVO	1.00
2953293	SILLON EJECUTIVO	1.00
2953294	SILLON EJECUTIVO	1.00
2953295	SILLON EJECUTIVO	1.00
2953296	SILLON EJECUTIVO	1.00
2953297	SILLON FIJO PARA VISITAS	1.00
2953298	SILLON FIJO PARA VISITAS	1.00
2953299	TELEFONO	1.00
2953300	TELEFONO FAX	1.00
2953301	REGULADOR	1.00
2953302	CAMARA FOTOGRAFICA	1,095.00
2953303	VIDEOPROYECTOR	1.00
2953304	COMPUTADORA	1.00
2953305	DISCO DURO	1.00
2953306	MALETIN PARA LAP TOP	299.70
2953307	MODULO DE JEFE DE OFICINA	1.00
2953308	MONITOR	1.00
2953309	MULTIFUNCIONAL	1.00
2953310	SCANNER	1.00
2953311	SILLA GIRATORIA	1.00
2953312	SILLON EJECUTIVO	1.00
2953313	SILLON EJECUTIVO	1.00
2953314	SOFTWARE	496.65
2953315	TELEFONO	1.00
2953316	ARCHIVERO	1.00
2953317	COMPUTADORA	1.00
2953318	MODULO DE JEFE DE DEPARTAMENTO	1.00
2953319	MONITOR	1.00
2953320	SILLA GIRATORIA	1.00
2953321	SILLON FIJO PARA VISITAS	1.00
2953322	SILLON FIJO PARA VISITAS	1.00
2953323	TELEFONO	1.00
2953324	COMPUTADORA	1.00
2953325	MODULO DE SECRETARIA	1.00
2953327	SILLA	1.00
2953328	SILLON EJECUTIVO	1.00
2953329	SILLON EJECUTIVO	1.00
2953330	TELEFONO	1.00
2953331	ARCHIVERO	1.00
2953332	COMPUTADORA	1.00
2953333	MESA PARA IMPRESORA	1.00
2953334	MODULO DE SUBDIRECTOR	1.00
2953335	MONITOR	1.00
2953336	NO-BREAK	1.00
2953337	SILLON EJECUTIVO	1.00
2953338	SILLON FIJO PARA VISITAS	1.00
2953339	SILLON FIJO PARA VISITAS	1.00
2953340	TELEFONO	1.00
2953341	ALTAVOZ	1.00
2953342	ALTAVOZ	1.00
2953343	ALTAVOZ	1.00
2953344	ALTAVOZ	1.00
2953345	ALTAVOZ	1.00
2953346	ALTAVOZ	1.00
2953347	ALTAVOZ	1.00
2953348	ALTAVOZ	1.00
2953349	ALTAVOZ	1.00
2953350	ALTAVOZ	1.00
2953351	ALTAVOZ	1.00

UNIVERSIDAD TECNOLOGICA DE NAYARIT
RELACIÓN DE BIENES QUE COMPONEN SU PATRIMONIO
CUENTA PÚBLICA DE 2016

Código	Descripción	Valor en libros
2953352	ALTAVOZ	1.00
2953353	ALTAVOZ	1.00
2953354	ALTAVOZ	1.00
2953355	ALTAVOZ	1.00
2953356	ALTAVOZ	1.00
2953357	ALTAVOZ	1.00
2953358	ALTAVOZ	1.00
2953359	ALTAVOZ	1.00
2953360	ALTAVOZ	1.00
2953361	ALTAVOZ	1.00
2953362	ALTAVOZ	1.00
2953364	VIDEOPROYECTOR	1.00
2953365	VIDEOPROYECTOR	1.00
2953366	VIDEOPROYECTOR	1.00
2953367	VIDEOPROYECTOR	1.00
2953368	VIDEOPROYECTOR	1.00
2953369	COMPUTADORA	1.00
2953372	EQUIPO DE SEGURIDAD	1.00
2953373	IMPRESORA	1.00
2953374	IMPRESORA	1.00
2953375	LAP TOP	1.00
2953376	LAP TOP	1.00
2953377	MESA PARA IMPRESORA	1.00
2953378	MESA PARA SALA DE JUNTAS	1.00
2953397	MESA REDONDA	1.00
2953398	MESA REDONDA	1.00
2953399	MODULO DE DIRECTOR	1.00
2953400	MODULO DE JEFE DE OFICINA	1.00
2953401	MODULO DE SECRETARIA	1.00
2953402	MONITOR	1.00
2953403	MUROS DIVISORIOS	1.00
2953406	PANTALLA DE PROYECCION	1.00
2953407	PANTALLA DE PROYECCION	1.00
2953408	PANTALLA DE PROYECCION	5,641.44
2953409	PANTALLA DE PROYECCION	5,641.44
2953410	PANTALLA DE PROYECCION	5,641.44
2953411	PIZARRON	1.00
2953412	PLACA	502.44
2953413	SALA DE ESPERA	1.00
2953414	SALA DE ESPERA	1.00
2953415	SALA DE ESPERA	1.00
2953416	SALA DE ESPERA	1.00
2953417	SALA DE ESPERA	1.00
2953418	SALA DE JUNTAS	1,812.15
2953419	SILLA	1.00
2953420	SILLA	1.00
2953421	SILLA	1.00
2953422	SILLA	1.00
2953423	SILLA	1.00
2953424	SILLA	1.00
2953425	SILLA	1.00
2953426	SILLA GIRATORIA	1.00
2953427	SILLA GIRATORIA	1.00
2953428	SILLA GIRATORIA	1.00
2953429	SILLA GIRATORIA	1.00
2953430	SILLA GIRATORIA	1.00
2953431	SILLA GIRATORIA	157.60
2953432	SILLA GIRATORIA	157.60
2953433	SILLA GIRATORIA	157.60
2953434	SILLA GIRATORIA	157.60
2953435	SILLA GIRATORIA	157.60

UNIVERSIDAD TECNOLOGICA DE NAYARIT
RELACIÓN DE BIENES QUE COMPONEN SU PATRIMONIO
CUENTA PÚBLICA DE 2016

Código	Descripción	Valor en libros
2953436	SILLA GIRATORIA	157.60
2953437	SILLA GIRATORIA	157.60
2953438	SILLA GIRATORIA	157.60
2953439	SILLA GIRATORIA	157.60
2953440	SILLA GIRATORIA	157.60
2953441	SILLA GIRATORIA	157.60
2953442	SILLA GIRATORIA	157.60
2953443	SILLON EJECUTIVO	1.00
2953444	SILLON FIJO PARA VISITAS	1.00
2953445	SILLON FIJO PARA VISITAS	1.00
2953447	TABLON	1.00
2953448	TELEFONO	1.00
2953449	COMPUTADORA	1.00
2953450	MESA PARA IMPRESORA	1.00
2953451	MODULO DE SECRETARIA	1.00
2953453	NO-BREAK	1.00
2953454	SILLA	1.00
2953455	SILLA	1.00
2953456	SILLA	1.00
2953457	SILLA	1.00
2953459	SILLA	1.00
2953460	SILLA	1.00
2953461	SILLA	1.00
2953462	SILLA	1.00
2953463	SILLA	1.00
2953464	SILLA	1.00
2953465	SILLA	1.00
2953466	SILLA	1.00
2953467	SILLA	1.00
2953468	SILLA	1.00
2953469	SILLA	1.00
2953470	SILLA	1.00
2953471	SILLA	1.00
2953472	SILLA	1.00
2953473	SILLA	1.00
2953474	SILLA	1.00
2953475	SILLA	1.00
2953476	SILLA	1.00
2953477	SILLA	1.00
2953478	SILLA	1.00
2953479	SILLA	1.00
2953480	SILLA	1.00
2953481	SILLA	1.00
2953482	SILLA	1.00
2953483	SILLA	1.00
2953484	SILLA GIRATORIA	1.00
2953485	TELEFONO	1.00
2953487	COMPUTADORA	1.00
2953488	MESA DE TRABAJO	1.00
2953489	MONITOR	1.00
2953490	SILLA	1.00
2953491	SILLON EJECUTIVO	1.00
2953493	ARCHIVERO	1,625.09
2953494	BATIDORA	3,081.05
2953495	BATIDORA	3,081.05
2953496	CAFETERA	693.47
2953497	CAFETERA	693.47
2953498	VIDEOPROYECTOR	1.00
2953499	CHAFING DISH	344.61
2953500	CHAFING DISH	344.61
2953501	COMANDERA	7,548.70

UNIVERSIDAD TECNOLOGICA DE NAYARIT
RELACIÓN DE BIENES QUE COMPONEN SU PATRIMONIO
CUENTA PÚBLICA DE 2016

Código	Descripción	Valor en libros
2953502	COMANDERA	7,548.70
2953503	COMANDERA	7,548.70
2953504	COMANDERA	7,548.70
2953505	COMANDERA	7,548.70
2953506	COMPUTADORA	1.00
2953507	COMPUTADORA	1.00
2953508	COMPUTADORA	1.00
2953509	LAP TOP	1.00
2953510	LICUADORA	386.66
2953511	LICUADORA	386.66
2953512	LICUADORA	386.66
2953513	LICUADORA	386.66
2953514	LICUADORA	386.66
2953515	LICUADORA	443.25
2953516	MESA REDONDA	1.00
2953517	MODULO PARA PROFESOR	1,812.93
2953518	MONITOR	1.00
2953519	MONITOR	1.00
2953520	MONITOR	1.00
2953521	NO-BREAK	1.00
2953522	PROCESADOR DE ALIMENTOS	2,415.70
2953523	SILLA	46.38
2953524	SILLA	1.00
2953525	SILLA	1.00
2953526	SILLON EJECUTIVO	501.45
2953527	SOFTWARE	1.00
2953528	SOFTWARE	1.00
2953529	SOFTWARE	1.00
2953530	TABLON	1.00
2953531	TELEFONO	1,380.81
2953532	UNIDAD TOUCH SCREEN	1.00
2953533	ARCHIVERO	1.00
2953534	COMPUTADORA	1.00
2953535	CREDENZA	1.00
2953536	ESCRITORIO	1.00
2953537	LAP TOP	1.00
2953538	MONITOR	1.00
2953539	NO-BREAK	1.00
2953540	SILLA	1.00
2953541	SILLA	1.00
2953542	SILLON EJECUTIVO	1.00
2953543	TELEFONO	1.00
2953544	ARCHIVERO	537.63
2953545	COMPUTADORA	1.00
2953546	CREDENZA	1.00
2953547	ESCRITORIO	1.00
2953548	IMPRESORA	1.00
2953549	LAP TOP	1.00
2953550	LIBRERO	665.44
2953551	MONITOR	1.00
2953552	NO-BREAK	1.00
2953553	SILLA	1.00
2953554	SILLA	1.00
2953555	SILLON EJECUTIVO	1.00
2953556	SOFTWARE	118.80
2953557	TELEFONO	1.00
2953558	CREDENZA	1.00
2953559	ESCRITORIO	1.00
2953560	MONITOR	1.00
2953561	SILLA	1.00
2953562	SILLA	1.00

UNIVERSIDAD TECNOLOGICA DE NAYARIT
RELACIÓN DE BIENES QUE COMPONEN SU PATRIMONIO
CUENTA PÚBLICA DE 2016

Código	Descripción	Valor en libros
2953563	SILLON FIJO PARA VISITAS	1.00
2953564	TELEFONO	1,380.81
2953566	MODULO DE JEFE DE OFICINA	1.00
2953568	NO-BREAK	1.00
2953569	SILLA	1.00
2953570	TELEFONO	1.00
2953571	ARCHIVERO	1.00
2953572	ARCHIVERO	1.00
2953573	ARCHIVERO	1.00
2953574	ARCHIVERO	537.63
2953575	CAMARA FOTOGRAFICA	968.98
2953576	VIDEOPROYECTOR	1.00
2953581	VIDEOPROYECTOR	1.00
2953584	COMPUTADORA	1.00
2953585	COMPUTADORA	1.00
2953586	CREDENZA	1.00
2953587	CREDENZA	1.00
2953588	CREDENZA	1.00
2953589	CREDENZA	1.00
2953590	CREDENZA	1.00
2953591	CUBIERTA	1.00
2953592	DISCO DURO	1.00
2953593	ESCRITORIO	1.00
2953594	ESCRITORIO	1.00
2953595	ESCRITORIO	1.00
2953596	ESCRITORIO	1.00
2953597	FRIGOBAR DE 5 PIES	1.00
2953598	HORNO DE MICROONDAS	1.00
2953601	LAP TOP	1.00
2953603	LAP TOP	1.00
2953605	LIBRERO	1.00
2953606	LIBRERO	1.00
2953607	LOCKER	1.00
2953608	LOCKER	1.00
2953609	LOCKER	1.00
2953610	LOCKER	1.00
2953611	LOCKER	1.00
2953612	LOCKER	1.00
2953613	LOCKER	1.00
2953614	LOCKER	1.00
2953615	LOCKER	1.00
2953616	LOCKER	1.00
2953617	LOCKER	1.00
2953618	LOCKER	1.00
2953619	LOCKER	1.00
2953620	LOCKER	1.00
2953621	LOCKER	1.00
2953622	LOCKER	1.00
2953623	LOCKER	1.00
2953624	LOCKER	1.00
2953625	LOCKER	1.00
2953626	LOCKER	1.00
2953627	LOCKER	1.00
2953628	LOCKER	1.00
2953629	LOCKER	1.00
2953630	LOCKER	1.00
2953631	LOCKER	1.00
2953632	LOCKER	1.00
2953633	LOCKER	1.00
2953634	LOCKER	1.00
2953635	LOCKER	1.00

UNIVERSIDAD TECNOLOGICA DE NAYARIT
RELACIÓN DE BIENES QUE COMPONEN SU PATRIMONIO
CUENTA PÚBLICA DE 2016

Código	Descripción	Valor en libros
2953636	LOCKER	1.00
2953637	LOCKER	1.00
2953638	LOCKER	1.00
2953639	LOCKER	1.00
2953640	LOCKER	1.00
2953641	LOCKER	1.00
2953642	LOCKER	1.00
2953643	LOCKER	1.00
2953644	LOCKER	1.00
2953645	LOCKER	1.00
2953646	LOCKER	1.00
2953647	LOCKER	1.00
2953648	LOCKER	1.00
2953649	LOCKER	1.00
2953650	LOCKER	1.00
2953651	LOCKER	1.00
2953652	LOCKER	1.00
2953653	LOCKER	1.00
2953654	MALETIN PARA LAP TOP	296.70
2953655	MESA DE CENTRO	1.00
2953656	MESA DE CENTRO	1.00
2953657	MESA DE TRABAJO	1.00
2953658	MESA DE TRABAJO	1.00
2953659	MESA DE TRABAJO	1.00
2953660	MESA DE TRABAJO	1.00
2953661	MESA DE TRABAJO	1.00
2953662	MESA DE TRABAJO	1.00
2953663	MESA DE TRABAJO	1.00
2953664	MESA DE TRABAJO	1.00
2953665	MESA DE TRABAJO	1.00
2953666	MESA DE TRABAJO	1.00
2953667	MESA DE TRABAJO	1.00
2953668	MESA LATERAL ESQUINERA	1.00
2953669	MESA LATERAL ESQUINERA	1.00
2953671	MONITOR	1.00
2953672	MONITOR	1.00
2953673	MONITOR	1.00
2953674	NO-BREAK	1.00
2953675	PANTALLA DE PROYECCION	1.00
2953676	PANTALLA DE PROYECCION	445.05
2953677	PIZARRON	1.00
2953678	PIZARRON	1.00
2953679	SALA DE ESPERA	1.00
2953680	SALA DE ESPERA	1.00
2953681	SALA DE ESPERA	1.00
2953683	SILLA	1.00
2953684	SILLA	1.00
2953685	SILLA	1.00
2953686	SILLA	1.00
2953687	SILLA	1.00
2953688	SILLA	1.00
2953689	SILLA	1.00
2953690	SILLA	1.00
2953691	SILLA	1.00
2953692	SILLA	1.00
2953693	SILLA	1.00
2953694	SILLA	193.95
2953695	SILLA	193.95
2953696	SILLA	193.95
2953697	SILLA	193.95
2953698	SILLA	193.95

Código	Descripción	Valor en libros
2953699	SILLA	193.95
2953700	SILLA	193.95
2953701	SILLA	193.95
2953702	SILLA	193.95
2953703	SILLA	1.00
2953704	SILLA	1.00
2953705	SILLA	1.00
2953706	SILLA	1.00
2953707	SILLA	1.00
2953708	SILLA	1.00
2953709	SILLA	1.00
2953710	SILLA	1.00
2953711	SILLA	1.00
2953712	SILLA	1.00
2953713	SILLA	1.00
2953714	SILLA	1.00
2953715	SILLA	1.00
2953716	SILLA	1.00
2953717	SILLA	1.00
2953718	SILLA	1.00
2953719	SILLA	1.00
2953720	SILLA CON PALETA	1.00
2953721	SILLA CON PALETA	1.00
2953722	SILLA CON PALETA	1.00
2953723	SILLA CON PALETA	1.00
2953724	SILLA CON PALETA	1.00
2953725	SILLA CON PALETA	1.00
2953726	SILLA CON PALETA	1.00
2953727	SILLA CON PALETA	1.00
2953728	SILLA CON PALETA	1.00
2953729	SILLA CON PALETA	1.00
2953730	SILLA CON PALETA	1.00
2953731	SILLA CON PALETA	1.00
2953732	SILLA CON PALETA	1.00
2953733	SILLA CON PALETA	1.00
2953734	SILLA CON PALETA	1.00
2953735	SILLA CON PALETA	1.00
2953736	SILLA CON PALETA	1.00
2953737	SILLA CON PALETA	1.00
2953738	SILLA CON PALETA	1.00
2953739	SILLA CON PALETA	1.00
2953740	SILLA CON PALETA	1.00
2953741	SILLA CON PALETA	1.00
2953742	SILLA CON PALETA	1.00
2953743	SILLA CON PALETA	1.00
2953744	SILLA CON PALETA	1.00
2953745	SILLA CON PALETA	1.00
2953746	SILLA CON PALETA	1.00
2953747	SILLA CON PALETA	1.00
2953748	SILLA CON PALETA	1.00
2953749	SILLA CON PALETA	1.00
2953750	SILLA CON PALETA	1.00
2953751	SILLA CON PALETA	1.00
2953752	SILLA CON PALETA	1.00
2953753	SILLA CON PALETA	1.00
2953754	SILLA CON PALETA	1.00
2953755	SILLA CON PALETA	1.00
2953756	SILLA CON PALETA	1.00
2953757	SILLA CON PALETA	1.00
2953758	SILLA CON PALETA	1.00
2953759	SILLA CON PALETA	1.00

UNIVERSIDAD TECNOLOGICA DE NAYARIT
RELACIÓN DE BIENES QUE COMPONEN SU PATRIMONIO
CUENTA PÚBLICA DE 2016

Código	Descripción	Valor en libros
2953760	SILLA CON PALETA	1.00
2953761	SILLA CON PALETA	1.00
2953762	SILLA CON PALETA	1.00
2953763	SILLA CON PALETA	1.00
2953764	SILLA CON PALETA	1.00
2953765	SILLA CON PALETA	1.00
2953766	SILLA CON PALETA	1.00
2953767	SILLA CON PALETA	1.00
2953768	SILLA CON PALETA	1.00
2953769	SILLA CON PALETA	1.00
2953770	SILLA CON PALETA	1.00
2953771	SILLA CON PALETA	1.00
2953772	SILLA CON PALETA	1.00
2953773	SILLA CON PALETA	1.00
2953774	SILLA CON PALETA	1.00
2953775	SILLA CON PALETA	1.00
2953776	SILLA CON PALETA	1.00
2953777	SILLA CON PALETA	1.00
2953778	SILLA CON PALETA	1.00
2953779	SILLA CON PALETA	1.00
2953780	SILLA CON PALETA	1.00
2953781	SILLA CON PALETA	1.00
2953782	SILLA CON PALETA	1.00
2953783	SILLA CON PALETA	1.00
2953784	SILLA CON PALETA	1.00
2953785	SILLA CON PALETA	1.00
2953786	SILLA CON PALETA	1.00
2953787	SILLA CON PALETA	1.00
2953788	SILLA CON PALETA	1.00
2953789	SILLA CON PALETA	1.00
2953790	SILLA CON PALETA	1.00
2953791	SILLA CON PALETA	1.00
2953792	SILLA CON PALETA	1.00
2953793	SILLA CON PALETA	1.00
2953794	SILLA CON PALETA	1.00
2953795	SILLA CON PALETA	1.00
2953796	SILLA CON PALETA	1.00
2953797	SILLA CON PALETA	1.00
2953798	SILLA CON PALETA	1.00
2953799	SILLA CON PALETA	1.00
2953800	SILLA CON PALETA	1.00
2953801	SILLA CON PALETA	1.00
2953802	SILLA CON PALETA	1.00
2953803	SILLA CON PALETA	1.00
2953804	SILLA CON PALETA	1.00
2953805	SILLA CON PALETA	1.00
2953806	SILLA CON PALETA	1.00
2953807	SILLA CON PALETA	1.00
2953808	SILLA CON PALETA	1.00
2953809	SILLA CON PALETA	1.00
2953810	SILLA CON PALETA	1.00
2953811	SILLA CON PALETA	1.00
2953812	SILLA CON PALETA	1.00
2953813	SILLA CON PALETA	1.00
2953814	SILLA CON PALETA	1.00
2953815	SILLA CON PALETA	1.00
2953816	SILLA CON PALETA	1.00
2953817	SILLA CON PALETA	1.00
2953818	SILLA CON PALETA	1.00
2953819	SILLA CON PALETA	1.00
2953820	SILLA CON PALETA	1.00

UNIVERSIDAD TECNOLOGICA DE NAYARIT
RELACIÓN DE BIENES QUE COMPONEN SU PATRIMONIO
CUENTA PÚBLICA DE 2016

Código	Descripción	Valor en libros
2953821	SILLA CON PALETA	1.00
2953822	SILLA CON PALETA	1.00
2953823	SILLA CON PALETA	1.00
2953824	SILLA CON PALETA	1.00
2953825	SILLA CON PALETA	1.00
2953826	SILLA CON PALETA	1.00
2953827	SILLA CON PALETA	1.00
2953828	SILLA CON PALETA	1.00
2953829	SILLA CON PALETA	1.00
2953830	SILLA CON PALETA	1.00
2953831	SILLA CON PALETA	1.00
2953832	SILLA CON PALETA	1.00
2953833	SILLA CON PALETA	1.00
2953834	SILLA CON PALETA	1.00
2953835	SILLA CON PALETA	1.00
2953836	SILLA CON PALETA	1.00
2953837	SILLA CON PALETA	1.00
2953838	SILLA CON PALETA	1.00
2953839	SILLA CON PALETA	1.00
2953840	SILLA CON PALETA	1.00
2953841	SILLA CON PALETA	1.00
2953842	SILLA CON PALETA	1.00
2953843	SILLA CON PALETA	1.00
2953844	SILLA CON PALETA	1.00
2953845	SILLA CON PALETA	1.00
2953846	SILLA CON PALETA	1.00
2953847	SILLA CON PALETA	1.00
2953848	SILLA CON PALETA	1.00
2953849	SILLA CON PALETA	1.00
2953850	SILLA CON PALETA	1.00
2953851	SILLA CON PALETA	1.00
2953852	SILLA CON PALETA	1.00
2953853	SILLA CON PALETA	1.00
2953854	SILLA CON PALETA	1.00
2953855	SILLA CON PALETA	1.00
2953856	SILLA CON PALETA	1.00
2953857	SILLA CON PALETA	1.00
2953858	SILLA CON PALETA	1.00
2953859	SILLA CON PALETA	1.00
2953860	SILLA CON PALETA	1.00
2953861	SILLA CON PALETA	1.00
2953862	SILLA CON PALETA	1.00
2953863	SILLA CON PALETA	1.00
2953864	SILLA CON PALETA	1.00
2953865	SILLA CON PALETA	1.00
2953866	SILLA CON PALETA	1.00
2953867	SILLA CON PALETA	1.00
2953868	SILLA CON PALETA	1.00
2953869	SILLA CON PALETA	1.00
2953870	SILLA CON PALETA	1.00
2953871	SILLA CON PALETA	1.00
2953872	SILLA CON PALETA	1.00
2953873	SILLA CON PALETA	1.00
2953874	SILLA CON PALETA	1.00
2953875	SILLA CON PALETA	1.00
2953876	SILLA CON PALETA	1.00
2953877	SILLA CON PALETA	1.00
2953878	SILLA CON PALETA	1.00
2953879	SILLA CON PALETA	1.00
2953880	SILLA CON PALETA	1.00
2953881	SILLA CON PALETA	1.00

UNIVERSIDAD TECNOLOGICA DE NAYARIT
RELACIÓN DE BIENES QUE COMPONEN SU PATRIMONIO
CUENTA PÚBLICA DE 2016

Código	Descripción	Valor en libros
2953882	SILLA CON PALETA	1.00
2953883	SILLA CON PALETA	1.00
2953884	SILLA CON PALETA	1.00
2953885	SILLA CON PALETA	1.00
2953886	SILLA CON PALETA	1.00
2953887	SILLA CON PALETA	1.00
2953888	SILLA CON PALETA	1.00
2953889	SILLA CON PALETA	1.00
2953890	SILLA CON PALETA	1.00
2953891	SILLA CON PALETA	1.00
2953892	SILLA CON PALETA	1.00
2953893	SILLA CON PALETA	1.00
2953894	SILLA CON PALETA	1.00
2953895	SILLA CON PALETA	1.00
2953896	SILLA CON PALETA	1.00
2953897	SILLA CON PALETA	1.00
2953898	SILLA CON PALETA	1.00
2953899	SILLA CON PALETA	1.00
2953900	SILLA CON PALETA	1.00
2953901	SILLA CON PALETA	1.00
2953908	SILLA CON PALETA	1.00
2953915	SILLA CON PALETA	114.04
2953916	SILLA CON PALETA	114.04
2953917	SILLA CON PALETA	114.04
2953918	SILLA CON PALETA	114.04
2953919	SILLA CON PALETA	114.04
2953920	SILLA CON PALETA	114.04
2953921	SILLA CON PALETA	114.04
2953922	SILLA CON PALETA	114.04
2953923	SILLA CON PALETA	114.04
2953924	SILLA CON PALETA	114.04
2953925	SILLA CON PALETA	114.04
2953926	SILLA CON PALETA	114.04
2953927	SILLA CON PALETA	114.04
2953928	SILLA CON PALETA	114.04
2953929	SILLA CON PALETA	114.04
2953930	SILLA CON PALETA	114.04
2953931	SILLA CON PALETA	114.04
2953932	SILLA CON PALETA	114.04
2953933	SILLA CON PALETA	114.04
2953934	SILLA CON PALETA	114.04
2953935	SILLA CON PALETA	114.04
2953936	SILLA CON PALETA	114.04
2953937	SILLA CON PALETA	114.04
2953938	SILLA CON PALETA	114.04
2953939	SILLA CON PALETA	114.04
2953940	SILLA CON PALETA	114.04
2953941	SILLA CON PALETA	114.04
2953942	SILLA CON PALETA	114.04
2953943	SILLA CON PALETA	114.04
2953944	SILLA CON PALETA	114.04
2953945	SILLA CON PALETA	114.04
2953946	SILLA CON PALETA	114.04
2953947	SILLA CON PALETA	114.04
2953948	SILLA CON PALETA	114.04
2953949	SILLA CON PALETA	114.04
2953950	SILLA CON PALETA	114.04
2953951	SILLA CON PALETA	114.04
2953952	SILLA CON PALETA	114.04
2953953	SILLA CON PALETA	114.04
2953954	SILLA CON PALETA	114.04

UNIVERSIDAD TECNOLOGICA DE NAYARIT
RELACIÓN DE BIENES QUE COMPONEN SU PATRIMONIO
CUENTA PÚBLICA DE 2016

Código	Descripción	Valor en libros
2953955	SILLA CON PALETA	114.04
2953956	SILLA CON PALETA	114.04
2953957	SILLA CON PALETA	114.04
2953958	SILLA CON PALETA	114.04
2953959	SILLA CON PALETA	114.04
2953960	SILLA CON PALETA	114.04
2953961	SILLA CON PALETA	114.04
2953962	SILLA CON PALETA	114.04
2953963	SILLA CON PALETA	114.04
2953964	SILLA CON PALETA	114.04
2953965	SILLA CON PALETA	114.04
2953966	SILLA CON PALETA	114.04
2953967	SILLA CON PALETA	114.04
2953968	SILLA CON PALETA	114.04
2953969	SILLA CON PALETA	114.04
2953970	SILLA CON PALETA	114.04
2953971	SILLA CON PALETA	114.04
2953972	SILLA CON PALETA	114.04
2953973	SILLA CON PALETA	114.04
2953974	SILLA CON PALETA	114.04
2953975	SILLA CON PALETA	114.04
2953976	SILLA CON PALETA	114.04
2953977	SILLA CON PALETA	114.04
2953978	SILLA CON PALETA	114.04
2953979	SILLA CON PALETA	114.04
2953980	SILLA CON PALETA	114.04
2953981	SILLA CON PALETA	114.04
2953982	SILLA CON PALETA	114.04
2953983	SILLA CON PALETA	114.04
2953984	SILLA CON PALETA	114.04
2953985	SILLA CON PALETA	114.04
2953986	SILLA CON PALETA	114.04
2953987	SILLA CON PALETA	114.04
2953988	SILLA CON PALETA	114.04
2953989	SILLA CON PALETA	114.04
2953990	SILLA CON PALETA	114.04
2953991	SILLA CON PALETA	114.04
2953993	SILLA CON PALETA	114.04
2953994	SILLA CON PALETA	114.04
2953995	SILLA CON PALETA	114.04
2953996	SILLA CON PALETA	114.04
2953998	SILLA GIRATORIA	1.00
2953999	SILLA GIRATORIA	1.00
2954000	SILLON EJECUTIVO	1.00
2954001	SILLON EJECUTIVO	1.00
2954002	SILLON EJECUTIVO	1.00
2954003	SILLON EJECUTIVO	1.00
2954004	SILLON EJECUTIVO	1.00
2954005	SILLON EJECUTIVO	1.00
2954006	SILLON FIJO PARA VISITAS	1.00
2954007	SILLON FIJO PARA VISITAS	1.00
2954008	SILLON FIJO PARA VISITAS	1.00
2954009	SILLON FIJO PARA VISITAS	1.00
2954010	SILLON FIJO PARA VISITAS	1.00
2954011	SILLON FIJO PARA VISITAS	1.00
2954012	SILLON FIJO PARA VISITAS	1.00
2954013	SILLON FIJO PARA VISITAS	1.00
2954014	SILLON FIJO PARA VISITAS	1.00
2954015	SILLON FIJO PARA VISITAS	1.00
2954016	SILLON FIJO PARA VISITAS	1.00
2954017	SOFTWARE	1.00

UNIVERSIDAD TECNOLOGICA DE NAYARIT
RELACIÓN DE BIENES QUE COMPONEN SU PATRIMONIO
CUENTA PÚBLICA DE 2016

Código	Descripción	Valor en libros
2954018	SOFTWARE	1.00
2954020	ARCHIVERO	1.00
2954021	COMPUTADORA	1.00
2954022	CREDENZA	1.00
2954023	ESCRITORIO	1.00
2954024	LAP TOP	1.00
2954025	MONITOR	1.00
2954027	SILLA	1.00
2954028	SILLA	1.00
2954029	SILLON EJECUTIVO	1.00
2954030	SOFTWARE	1.00
2954031	TABLET	4,234.00
2954032	TELEFONO	1.00
2954034	CUBIERTA	1.00
2954035	ESCRITORIO	1.00
2954036	MONITOR	1.00
2954037	SILLA	1.00
2954038	TELEFONO	1.00
2954039	COMPUTADORA	1.00
2954040	CREDENZA	1.00
2954041	ESCRITORIO	1.00
2954042	LAP TOP	1.00
2954043	MONITOR	1.00
2954044	NO-BREAK	1.00
2954045	SILLA	1.00
2954046	SILLA	1.00
2954047	SILLON EJECUTIVO	1.00
2954048	TELEFONO	1.00
2954050	ARCHIVERO	1.00
2954051	COMPUTADORA	1.00
2954052	CREDENZA	1.00
2954053	DISCO DURO	1.00
2954054	ESCRITORIO	1.00
2954055	IMPRESORA	1.00
2954056	LAP TOP	1.00
2954057	MOUSE	1.00
2954058	SILLA	1.00
2954059	SILLA	1.00
2954060	SILLON EJECUTIVO	1.00
2954061	TABLET	1.00
2954062	TELEFONO	1.00
2954063	ARCHIVERO	1.00
2954064	COMPUTADORA	1.00
2954065	CREDENZA	1.00
2954066	ESCRITORIO	1.00
2954067	MONITOR	1.00
2954068	SILLA	1.00
2954069	SILLA	1.00
2954070	SILLON EJECUTIVO	1.00
2954071	TELEFONO	1.00
2954072	ARCHIVERO	1.00
2954073	COMPUTADORA	1.00
2954074	CREDENZA	1.00
2954075	ESCRITORIO	1.00
2954076	LAP TOP	1.00
2954077	MONITOR	1.00
2954078	NO-BREAK	1.00
2954079	SILLA	1.00
2954080	SILLA	1.00
2954081	SILLON EJECUTIVO	1.00
2954082	TELEFONO	1.00

UNIVERSIDAD TECNOLOGICA DE NAYARIT
RELACIÓN DE BIENES QUE COMPONEN SU PATRIMONIO
CUENTA PÚBLICA DE 2016

Código	Descripción	Valor en libros
2954083	MESA DE TRABAJO	1.00
2954084	MESA DE TRABAJO	1.00
2954085	MESA DE TRABAJO	1.00
2954087	PANTALLA DE PROYECCION	1.00
2954089	SILLA	1.00
2954090	SILLA	1.00
2954091	SILLA	1.00
2954092	COMPUTADORA	1.00
2954093	LIBRERO	617.90
2954094	MODULO DE JEFE DE DEPARTAMENTO	1.00
2954095	MONITOR	1.00
2954097	SILLA	1.00
2954098	SILLA	1.00
2954099	SILLON EJECUTIVO	1.00
2954100	TELEFONO	1.00
2954101	COMPUTADORA	1.00
2954102	IMPRESORA	1.00
2954103	IMPRESORA	1.00
2954104	MODULO DE JEFE DE OFICINA	1.00
2954105	MODULO DE SECRETARIA	1.00
2954106	MODULO DE SECRETARIA	1.00
2954107	MONITOR	1.00
2954108	SILLON EJECUTIVO	1.00
2954109	TELEFONO	1,380.81
2954110	COMPUTADORA	1.00
2954111	LIBRERO	617.90
2954112	MODULO DE JEFE DE DEPARTAMENTO	1.00
2954113	MODULO DE JEFE DE OFICINA	1.00
2954114	MONITOR	1.00
2954115	NO-BREAK	1.00
2954116	SILLA GIRATORIA	1.00
2954117	SILLA GIRATORIA	1.00
2954118	SILLON EJECUTIVO	1.00
2954119	TELEFONO	1.00
2954120	COMPUTADORA	1.00
2954121	LIBRERO	617.90
2954122	MODULO DE JEFE DE DEPARTAMENTO	1.00
2954125	SILLA	1.00
2954126	SILLA	1.00
2954127	SILLON EJECUTIVO	1.00
2954128	TELEFONO	1.00
2954129	CAMARA FOTOGRAFICA	282.38
2954130	VIDEOPROYECTOR	1.00
2954131	COMPUTADORA	1.00
2954133	IMPRESORA	1.00
2954134	LAP TOP	1.00
2954135	LAP TOP	1.00
2954137	LIBRERO	660.00
2954138	MESA PARA IMPRESORA	1.00
2954139	MESA PARA SALA DE JUNTAS	1.00
2954140	MESA PARA SALA DE JUNTAS	1.00
2954141	MODULO DE JEFE DE DEPARTAMENTO	1.00
2954142	MODULO DE JEFE DE OFICINA	1.00
2954143	MODULO DE JEFE DE OFICINA	1.00
2954144	MONITOR	1.00
2954145	SILLA GIRATORIA	1.00
2954146	SILLA GIRATORIA	1.00
2954147	SILLON EJECUTIVO	1.00
2954148	SILLON EJECUTIVO	1.00
2954149	TELEFONO	1.00
2954150	UNIDAD GRABADORA DVD	1.00

UNIVERSIDAD TECNOLOGICA DE NAYARIT
RELACIÓN DE BIENES QUE COMPONEN SU PATRIMONIO
CUENTA PÚBLICA DE 2016

Código	Descripción	Valor en libros
2954151	ALINEADOR DE RAYO LASER	53,685.68
2954152	ANALIZADOR	1.00
2954153	CAMARA	1.00
2954154	MEDIDOR DE ESPESORES	20,056.40
2954155	SISTEMA DE DETECCION ULTRASONICA CON LARGO ALCANCE	39,561.80
2954156	TACOMETRO	1,548.67
2954157	AMPLIFICADOR	1.00
2954158	BLOQUE DE DISTRIBUCION	1.00
2954159	BLOQUE DE DISTRIBUCION	1.00
2954160	BLOQUE DE DISTRIBUCION	1.00
2954161	FRESADORA	1.00
2954162	CILINDRO	1.00
2954163	CILINDRO	1.00
2954164	CILINDRO	1.00
2954165	CILINDRO	1.00
2954166	CILINDRO	1.00
2954167	CILINDRO	1.00
2954168	CILINDRO	1.00
2954169	CILINDRO	1.00
2954170	CILINDRO	1.00
2954171	CILINDRO	1.00
2954172	CILINDRO	1.00
2954173	CILINDRO	1.00
2954174	CILINDRO	1.00
2954175	CILINDRO	1.00
2954176	CILINDRO	1.00
2954177	CILINDRO	1.00
2954178	CODIFICADOR	1.00
2954179	COMPUTADORA	1.00
2954180	COMPUTADORA	1.00
2954181	COMPUTADORA	1.00
2954182	COMPUTADORA	1.00
2954183	COMPUTADORA	1.00
2954184	COMPUTADORA	1.00
2954185	COMPUTADORA	1.00
2954186	COMPUTADORA	1.00
2954187	COMPUTADORA	1.00
2954188	COMPUTADORA	1.00
2954189	COMPUTADORA	1.00
2954190	COMPUTADORA	1.00
2954191	CONEXIONES	1.00
2954192	EQUIPO DE AUTOMATIZACION PARA PRACTICAS DE CONTROL DE PROCESOS	42,044.17
2954193	ESCRITORIO	1.00
2954194	LABORATORIO DE AUTOMATIZACION Y CONTROL	1.00
2954195	LABORATORIO DE MANTENIMIENTO INDUSTRIAL	1.00
2954196	LABORATORIO MULTIFUNCIONAL DE PROCESOS	1.00
2954197	LIBRERO	1.00
2954198	LIBRERO	1.00
2954199	LIBRERO	1.00
2954200	MAQUINA UNIVERSAL DE ENSAYO DE MATERIALES	1.00
2954201	MESA DE TRABAJO	1.00
2954202	MESA DE TRABAJO	1.00
2954203	MESA PARA COMPUTADORA	1.00
2954204	MESA PARA COMPUTADORA	1.00
2954205	MESA PARA COMPUTADORA	1.00
2954206	MESA PARA COMPUTADORA	1.00
2954207	MESA PARA COMPUTADORA	1.00
2954208	MESA PARA COMPUTADORA	1.00
2954209	MESA PARA COMPUTADORA	1.00
2954210	MESA PARA COMPUTADORA	1.00

UNIVERSIDAD TECNOLOGICA DE NAYARIT
RELACIÓN DE BIENES QUE COMPONEN SU PATRIMONIO
CUENTA PÚBLICA DE 2016

Código	Descripción	Valor en libros
2954211	MESA PARA COMPUTADORA	1.00
2954212	MESA PARA COMPUTADORA	1.00
2954213	MESA PARA COMPUTADORA	1.00
2954214	MESA PARA COMPUTADORA	1.00
2954215	MESA PARA COMPUTADORA	1.00
2954216	MONITOR	1.00
2954217	MONITOR	1.00
2954218	MONITOR	1.00
2954219	MONITOR	1.00
2954220	MONITOR	1.00
2954221	MONITOR	1.00
2954222	MONITOR	1.00
2954223	MONITOR	1.00
2954224	MONITOR	1.00
2954225	MONITOR	1.00
2954226	MONITOR	1.00
2954227	MONITOR	1.00
2954228	MONITOR	1.00
2954229	MOTOR	1.00
2954230	MOTOR	1.00
2954231	MOTOR	1.00
2954232	MOTOR	1.00
2954233	MOTOR	1.00
2954234	MOTOR	1.00
2954235	MOTOR	1.00
2954236	MOTOR	1.00
2954237	MOTOR	1.00
2954238	MOTOR	1.00
2954239	MOTOR	1.00
2954240	MOTOR	1.00
2954241	MOTOR	1.00
2954242	MOTOR	1,445.23
2954243	MOTOR	1,659.57
2954244	MOTOR	1,659.57
2954245	MUFLA	1.00
2954246	PANTALLA 3.5"	1,038.71
2954247	PANTALLA 3.5"	1,038.71
2954248	PANTALLA 3.5"	1,038.71
2954249	PANTALLA 3.5"	1,038.71
2954250	PANTALLA DE PROYECCION	1.00
2954251	PAQUETE CPU	2,618.42
2954252	PAQUETE CPU	2,618.42
2954253	PAQUETE CPU	2,618.42
2954254	PAQUETE CPU	2,618.42
2954255	RELAY DE ESTADO SOLIDO	1.00
2954256	RELAY DE ESTADO SOLIDO	1.00
2954257	RELAY DE ESTADO SOLIDO	1.00
2954258	RELAY DE ESTADO SOLIDO	1.00
2954259	RELAY DE ESTADO SOLIDO	1.00
2954260	RELAY DE ESTADO SOLIDO	1.00
2954261	RELAY DE ESTADO SOLIDO	1.00
2954262	RELAY DE ESTADO SOLIDO	1.00
2954263	SILLA	1.00
2954272	SILLA	1.00
2954273	SILLA	1.00
2954274	SILLA	1.00
2954275	SILLA	1.00
2954276	SILLA	1.00
2954277	SILLA	1.00
2954278	SILLA	1.00
2954279	SILLA	1.00

UNIVERSIDAD TECNOLOGICA DE NAYARIT
RELACIÓN DE BIENES QUE COMPONEN SU PATRIMONIO
CUENTA PÚBLICA DE 2016

Código	Descripción	Valor en libros
2954280	SILLA	1.00
2954281	SILLA	1.00
2954282	SILLA	1.00
2954283	SILLA	1.00
2954284	SILLA	1.00
2954285	SILLA	1.00
2954286	SILLA	1.00
2954287	SILLA	1.00
2954288	SILLON EJECUTIVO	1.00
2954289	VALVULA	1.00
2954290	VALVULA	1.00
2954291	VALVULA	1.00
2954292	VALVULA	1.00
2954293	VALVULA	1.00
2954294	VALVULA	1.00
2954295	VALVULA	1.00
2954296	VALVULA	1.00
2954297	VARIADOR VLT	1,544.15
2954298	VARIADOR VLT	1,894.72
2954299	VARIADOR VLT	1,894.72
2954300	VITRINA	1.00
2954301	VITRINA	1.00
2954303	BANCO	1.00
2954304	BANCO	1.00
2954305	BANCO	1.00
2954306	BANCO	1.00
2954307	BANCO	1.00
2954308	BANCO	1.00
2954310	BASE	1,762.50
2954311	CARRO TRANSPORTADOR	1.00
2954312	EMBUTIDORA HIDRAULICA	1.00
2954313	EMPACADORA AL VACIO	1.00
2954314	ENGRAPADORA DE EMBUTIDOS	1.00
2954315	HORNO	6,691.27
2954316	HORNO PROGRAMABLE PARA COCIMIENTO Y AHUMADO	1.00
2954317	INYECTADORA DE SALMUERA	1.00
2954318	KIT DE CUCHILLOS	1.00
2954319	KIT DE UTENSILIOS Y ACCESORIOS	1.00
2954320	LAMINADORA	1,582.11
2954321	LAVAMANOS DE PEDESTAL	1.00
2954322	MASAJEADORA DE CARNE	1.00
2954323	MESA DE TRABAJO	1.00
2954324	MESA DE TRABAJO	1.00
2954325	MESA DE TRABAJO	1.00
2954326	MOLINO COLOIDAL	57,777.67
2954327	MOLINO DE CARNE	1.00
2954328	MOLINO DE CUCHILLAS	7,566.50
2954329	PICADORA DE CARNES HORIZONTAL	1.00
2954330	PIZARRON	1.00
2954331	PURIFICADOR DE AGUA	1.00
2954332	REBANADORA DE CARNES	1.00
2954333	REFRIGERADOR	1.00
2954334	REFRIGERADOR	1.00
2954336	SIERRA VERTICAL	1.00
2954337	TARJA	1,897.50
2954338	TERMOSELLADORA	199.38
2954339	BANCO	1.00
2954347	COMPUTADORA	1.00
2954368	LABORATORIO DE CIENCIAS	1.00
2954370	LIBRERO	1.00
2954371	MESA DE TRABAJO	1.00

UNIVERSIDAD TECNOLOGICA DE NAYARIT
RELACIÓN DE BIENES QUE COMPONEN SU PATRIMONIO
CUENTA PÚBLICA DE 2016

Código	Descripción	Valor en libros
2954372	MESA PARA COMPUTADORA	1.00
2954373	MESA PARA COMPUTADORA	1.00
2954374	MESA PARA COMPUTADORA	1.00
2954375	MESA PARA COMPUTADORA	1.00
2954376	MESA PARA COMPUTADORA	1.00
2954377	MESA PARA COMPUTADORA	1.00
2954378	MESA PARA COMPUTADORA	1.00
2954379	MESA PARA COMPUTADORA	1.00
2954380	MESA PARA COMPUTADORA	1.00
2954381	MESA PARA COMPUTADORA	1.00
2954382	MESA PARA COMPUTADORA	1.00
2954383	MESA PARA COMPUTADORA	1.00
2954384	MESA PARA COMPUTADORA	1.00
2954398	MUEBLE AUXILIAR	1.00
2954399	MUEBLE DE EXPERIMENTACION	1.00
2954401	PIZARRON	1.00
2954402	REGULADOR	1.00
2954403	REGULADOR	1.00
2954405	REGULADOR	1.00
2954406	REGULADOR	1.00
2954407	REGULADOR	1.00
2954408	REGULADOR	1.00
2954409	REGULADOR	1.00
2954410	REGULADOR	1.00
2954412	REGULADOR	1.00
2954413	SILLA	1.00
2954414	SILLA	1.00
2954415	SILLA	1.00
2954416	SILLA	1.00
2954417	SILLA	1.00
2954418	SILLA	1.00
2954419	SILLA	1.00
2954420	SILLA	1.00
2954421	SILLA	1.00
2954422	SILLA	1.00
2954423	SILLA	1.00
2954424	SILLA	1.00
2954425	SILLA	1.00
2954426	SILLA	1.00
2954427	SILLA	1.00
2954428	SILLA	1.00
2954429	SILLA	1.00
2954430	SILLA	1.00
2954431	SILLA	1.00
2954432	SILLA	1.00
2954433	SILLA	1.00
2954434	SILLA	1.00
2954435	SILLA	1.00
2954436	SILLA	1.00
2954437	SILLA	1.00
2954438	SILLA	1.00
2954439	SILLA	1.00
2954440	SILLA	1.00
2954441	SILLA	1.00
2954442	SILLA GIRATORIA	1.00
2954443	SILLA GIRATORIA	1.00
2954444	SILLA GIRATORIA	1.00
2954445	SILLA GIRATORIA	1.00
2954446	SILLA GIRATORIA	1.00
2954448	CAMARA FOTOGRAFICA	1.00
2954449	VIDEOPROYECTOR	1.00

UNIVERSIDAD TECNOLOGICA DE NAYARIT
RELACIÓN DE BIENES QUE COMPONEN SU PATRIMONIO
CUENTA PÚBLICA DE 2016

Código	Descripción	Valor en libros
2954453	COMPUTADORA	1.00
2954455	COMPUTADORA	1.00
2954456	MESA PARA COMPUTADORA	1.00
2954457	MESA PARA COMPUTADORA	1.00
2954458	MESA PARA COMPUTADORA	1.00
2954459	MESA PARA COMPUTADORA	1.00
2954460	MESA PARA COMPUTADORA	1.00
2954461	MESA PARA COMPUTADORA	1.00
2954462	MESA PARA COMPUTADORA	1.00
2954463	MESA PARA COMPUTADORA	1.00
2954464	MESA PARA COMPUTADORA	1.00
2954465	MESA PARA COMPUTADORA	1.00
2954466	MESA PARA COMPUTADORA	1.00
2954467	MESA PARA COMPUTADORA	1.00
2954468	MESA PARA COMPUTADORA	1.00
2954469	MESA PARA COMPUTADORA	1.00
2954470	MESA PARA COMPUTADORA	1.00
2954471	MESA PARA COMPUTADORA	1.00
2954472	MESA PARA COMPUTADORA	1.00
2954473	MESA PARA COMPUTADORA	1.00
2954474	MESA PARA COMPUTADORA	1.00
2954475	MESA PARA COMPUTADORA	1.00
2954476	MESA PARA COMPUTADORA	1.00
2954477	MESA PARA COMPUTADORA	1.00
2954478	MESA PARA COMPUTADORA	1.00
2954479	MESA PARA COMPUTADORA	1.00
2954480	MESA PARA COMPUTADORA	1.00
2954481	MESA PARA COMPUTADORA	1.00
2954482	MESA PARA COMPUTADORA	1.00
2954483	MESA PARA COMPUTADORA	1.00
2954484	MESA PARA COMPUTADORA	1.00
2954485	MESA PARA COMPUTADORA	1.00
2954486	MONITOR	1.00
2954488	PIZARRON	1.00
2954489	PIZARRON	1.00
2954490	PLOTTER	1.00
2954492	SILLA	1.00
2954493	SILLA	1.00
2954494	SILLA	1.00
2954495	SILLA	1.00
2954496	SILLA	1.00
2954497	SILLA	1.00
2954498	SILLA	1.00
2954499	SILLA	1.00
2954500	SILLA	1.00
2954501	SILLON FIJO PARA VISITAS	1.00
2954502	SOFTWARE	1.00
2954503	SOFTWARE	1.00
2954504	SOFTWARE	1.00
2954505	SOFTWARE	1.00
2954506	SOFTWARE	1.00
2954507	SOFTWARE	1.00
2954508	TABLON	1.00
2954509	VIDEOCASETERA	1.00
2954510	ACTUADOR	1.00
2954511	ACTUADOR	1.00
2954512	ALIMENTADOR	1.00
2954513	ALIMENTADOR	1.00
2954514	ALIMENTADOR	1.00
2954515	ALIMENTADOR	1.00
2954516	ALIMENTADOR	1.00

UNIVERSIDAD TECNOLOGICA DE NAYARIT
RELACIÓN DE BIENES QUE COMPONEN SU PATRIMONIO
CUENTA PÚBLICA DE 2016

Código	Descripción	Valor en libros
2954517	ALIMENTADOR	1.00
2954518	ALIMENTADOR	1.00
2954519	AMPERIMETRO	1.00
2954520	AMPERIMETRO	1.00
2954521	AMPERIMETRO	1.00
2954522	AMPERIMETRO	1.00
2954523	AMPERIMETRO	1.00
2954524	AMPERIMETRO	1.00
2954525	AMPERIMETRO	1.00
2954526	AMPERIMETRO	1.00
2954527	AMPERIMETRO	1.00
2954528	AMPERIMETRO	1.00
2954529	AMPERIMETRO	1.00
2954530	AMPLIFICADOR	1.00
2954531	AMPLIFICADOR	1.00
2954532	ARCHIVERO	1.00
2954533	REGULADOR	1.00
2954534	BANCO	1.00
2954535	BANCO	1.00
2954536	BANCO	1.00
2954537	BANCO	1.00
2954538	BANCO	1.00
2954539	BANCO	1.00
2954540	BANCO	1.00
2954541	BANCO	1.00
2954542	BANCO	1.00
2954543	BANCO	1.00
2954544	BANCO	1.00
2954545	BANCO	1.00
2954546	BANCO	1.00
2954547	BANCO	1.00
2954548	BANCO	1.00
2954549	BANCO	1.00
2954550	BANCO	1.00
2954551	BASE	1.00
2954552	BASE	1.00
2954553	BASTIDOR	1.00
2954554	BASTIDOR	1.00
2954555	BASTIDOR	1.00
2954556	BASTIDOR	1.00
2954557	BASTIDOR	1.00
2954558	BATERIA	1.00
2954559	BATERIA	1.00
2954560	BOBINA	1.00
2954561	CARGADOR	1.00
2954562	CARGADOR	1.00
2954563	CARGADOR	1.00
2954564	CARGADOR	1.00
2954565	CARGADOR	1.00
2954566	CARGADOR	1.00
2954567	CARGADOR	1.00
2954568	REGULADOR	1.00
2954569	REGULADOR	1.00
2954570	CIRCUITO	1.00
2954571	CIRCUITO	1.00
2954572	CIRCUITO	1.00
2954573	CIRCUITO	1.00
2954574	COMPUTADORA	1.00
2954575	COMPUTADORA	1.00
2954576	COMPUTADORA	1.00
2954577	COMPUTADORA	1.00

UNIVERSIDAD TECNOLOGICA DE NAYARIT
RELACIÓN DE BIENES QUE COMPONEN SU PATRIMONIO
CUENTA PÚBLICA DE 2016

Código	Descripción	Valor en libros
2954578	COMPUTADORA	1.00
2954579	COMPUTADORA	1.00
2954580	COMPUTADORA	1.00
2954581	COMPUTADORA	1.00
2954582	COMPUTADORA	1.00
2954583	COMPUTADORA	1.00
2954584	COMPUTADORA	1.00
2954585	COMPUTADORA	1.00
2954586	COMPUTADORA	1.00
2954587	COMPUTADORA	1.00
2954588	COMPUTADORA	1.00
2954589	COMPUTADORA	1.00
2954590	COMPUTADORA	1.00
2954591	COMPUTADORA	1.00
2954592	COMPUTADORA	1.00
2954593	CONDENSADOR	1.00
2954594	CONDENSADOR	1.00
2954595	CONDENSADOR	1.00
2954596	CONMUTADOR	1.00
2954597	CONMUTADOR	1.00
2954598	CONMUTADOR	1.00
2954599	CONTROL	1.00
2954600	CONTROL	1.00
2954601	CONVERTIDOR	1.00
2954602	CONVERTIDOR	1.00
2954603	CONVERTIDOR	1.00
2954604	CONVERTIDOR	1.00
2954605	CONVERTIDOR	1.00
2954606	CRONOMETRO	1.00
2954607	DIMMER	1.00
2954608	DIMMER	1.00
2954609	DIODO	1.00
2954610	DIODO	1.00
2954611	DIODO	1.00
2954612	DIODO	1.00
2954613	DIVISOR	1.00
2954614	BARRA	1.00
2954615	BUS	1.00
2954616	FRECUENCIOMETRO	1.00
2954617	VOLTIMETRO	1.00
2954618	ENCHUFE	1.00
2954619	ENCHUFE	1.00
2954620	FILTRO	1.00
2954621	FRENO	1.00
2954622	FRENO	1.00
2954623	FRENO	1.00
2954624	GENERADOR	1.00
2954625	GENERADOR	1.00
2954626	GENERADOR	1.00
2954627	GENERADOR	1.00
2954628	GENERADOR	1.00
2954629	GENERADOR	1.00
2954630	GENERADOR	1.00
2954631	GRUPO DE DIODOS	1.00
2954632	IGBT	1.00
2954633	IGBT	1.00
2954634	IGBT	1.00
2954635	INDICADOR	1.00
2954636	INDICADOR	1.00
2954637	INSTALACIONES	1.00
2954638	INSTALACIONES	1.00

UNIVERSIDAD TECNOLOGICA DE NAYARIT
RELACIÓN DE BIENES QUE COMPONEN SU PATRIMONIO
CUENTA PÚBLICA DE 2016

Código	Descripción	Valor en libros
2954639	INSTALACIONES	1.00
2954640	INSTALACIONES	1.00
2954641	INSTALACIONES	1.00
2954642	INSTALACIONES	1.00
2954643	INSTALACIONES	1.00
2954644	INSTALACIONES	1.00
2954645	INSTALACIONES	1.00
2954646	INSTALACIONES	1.00
2954647	INSTALACIONES	1.00
2954648	INSTALACIONES	1.00
2954649	INSTALACIONES	1.00
2954650	INSTALACIONES	1.00
2954651	INSTALACIONES	1.00
2954652	INSTALACIONES	1.00
2954653	INSTALACIONES	1.00
2954654	INSTALACIONES	1.00
2954655	INSTALACIONES	1.00
2954656	INSTALACIONES	1.00
2954657	INSTALACIONES	1.00
2954658	INSTALACIONES	1.00
2954659	INSTALACIONES	1.00
2954660	INSTALACIONES	1.00
2954661	INSTALACIONES	1.00
2954662	INSTALACIONES	1.00
2954663	INSTALACIONES	1.00
2954664	INSTALACIONES	1.00
2954665	INSTALACIONES	1.00
2954666	INSTALACIONES	1.00
2954667	INSTALACIONES	1.00
2954668	INSTRUMENTOS PARA PC	1.00
2954669	INSTRUMENTOS PARA PC	1.00
2954670	INSTRUMENTOS PARA PC	1.00
2954671	INSTRUMENTOS PARA PC	1.00
2954672	INSTRUMENTOS PARA PC	1.00
2954673	INSTRUMENTOS PARA PC	1.00
2954674	INSTRUMENTOS PARA PC	1.00
2954675	INSTRUMENTOS PARA PC	1.00
2954676	INTERFACE	1.00
2954677	INTERFAZ	1.00
2954678	INTERFAZ	1.00
2954679	INTERRUPTOR	1.00
2954680	INTERRUPTOR	1.00
2954681	INTERRUPTOR	1.00
2954682	INTERRUPTOR	1.00
2954683	KIT DE MATERIALES	1.00
2954684	LABORATORIO DE ELECTRICIDAD Y ELECTRONICA	1.00
2954685	LIMITADOR	1.00
2954686	LOGICA SECUENCIAL	1.00
2954687	LOGICA SECUENCIAL	1.00
2954688	LOGICA SECUENCIAL	1.00
2954689	LOGICA SECUENCIAL	1.00
2954690	MAQUINA DE CIRCUITOS IMPRESOS DE PROTOTIPOS	1.00
2954691	MAQUINA ELECTRICA	1.00
2954692	MEDIDOR	1.00
2954693	MEDIDOR	1.00
2954694	MEDIDOR	1.00
2954695	MEDIDOR	1.00
2954696	MEDIDOR	1.00
2954697	MEDIDOR	1.00
2954698	MEDIDOR	1.00
2954699	MEMORIA	1.00

UNIVERSIDAD TECNOLOGICA DE NAYARIT
RELACIÓN DE BIENES QUE COMPONEN SU PATRIMONIO
CUENTA PÚBLICA DE 2016

Código	Descripción	Valor en libros
2954700	MEMORIA	1.00
2954701	MEMORIA	1.00
2954702	MEMORIA	1.00
2954703	MESA	1.00
2954704	MESA	1.00
2954705	MESA DE PARALELO	1.00
2954706	MESA DE TRABAJO	1.00
2954707	MESA DE TRABAJO	1.00
2954708	MESA DE TRABAJO	1.00
2954709	MESA DE TRABAJO	1.00
2954710	MESA DE TRABAJO	1.00
2954711	MESA DE TRABAJO	1.00
2954712	MESA DE TRABAJO	1.00
2954713	MESA DE TRABAJO	1.00
2954714	MESA DE TRABAJO	1.00
2954715	MESA DE TRABAJO	1.00
2954716	MESA DE TRABAJO	1.00
2954717	MESA DE TRABAJO	1.00
2954718	MESA DE TRABAJO	1.00
2954719	MESA DE TRABAJO	1.00
2954720	MESA DE TRABAJO	1.00
2954721	MESA DE TRABAJO	1.00
2954722	MESA DE TRABAJO	1.00
2954723	MICROPROCESADORES	1.00
2954724	MICROPROCESADORES	1.00
2954725	MICROPROCESADORES	1.00
2954726	MICROPROCESADORES	1.00
2954727	MODELO DE LINEA	1.00
2954728	MODELO DE LINEA	1.00
2954729	MODULO	1.00
2954730	MODULO	1.00
2954731	MODULO	1.00
2954732	MODULO	1.00
2954733	MODULO	1.00
2954734	MODULO	1.00
2954735	MODULO	1.00
2954736	MODULO	1.00
2954737	MODULO	1.00
2954738	MODULO	1.00
2954739	MODULO	1.00
2954740	MODULO	1.00
2954741	MODULO	1.00
2954742	MODULO	1.00
2954743	MODULO	1.00
2954744	MODULO	1.00
2954745	MODULO	1.00
2954746	MODULO	1.00
2954747	MODULO	1.00
2954748	MODULO	1.00
2954749	MODULO	1.00
2954750	MODULO	1.00
2954751	MODULO	1.00
2954752	MODULO	1.00
2954753	MODULO	1.00
2954754	MODULO	1.00
2954755	MODULO	1.00
2954756	MODULO	1.00
2954757	MODULO	1.00
2954758	MODULO	1.00
2954759	MOFSET	1.00
2954760	MONITOR	1.00

UNIVERSIDAD TECNOLOGICA DE NAYARIT
RELACIÓN DE BIENES QUE COMPONEN SU PATRIMONIO
CUENTA PÚBLICA DE 2016

Código	Descripción	Valor en libros
2954761	MONITOR	1.00
2954762	MONITOR	1.00
2954763	MONITOR	1.00
2954764	MONITOR	1.00
2954765	MONITOR	1.00
2954766	MONITOR	1.00
2954767	MONITOR	1.00
2954769	MONITOR	1.00
2954770	MONITOR	1.00
2954771	MONITOR	1.00
2954772	MONITOR	1.00
2954773	MONITOR	1.00
2954774	MONITOR	1.00
2954775	MONITOR	1.00
2954776	MONITOR	1.00
2954777	MONITOR	1.00
2954778	MONITOR	1.00
2954779	MONITOR	1.00
2954780	MOTOR	1.00
2954781	MOTOR	1.00
2954782	MOTOR	1.00
2954783	MOTOR	1.00
2954784	MOTOR	1.00
2954785	MOTOR	1.00
2954786	MOTOR	1.00
2954787	MOTOR	1.00
2954788	MULTIMETRO	1.00
2954789	MULTIVIBRADOR	1.00
2954790	MULTIVIBRADOR	1.00
2954791	MULTIVIBRADOR	1.00
2954792	MULTIVIBRADOR	1.00
2954793	NO-BREAK	1.00
2954794	OSCILOSCOPIO	1.00
2954795	OSCILOSCOPIO	1.00
2954796	PANTALLA DE PROYECCION	445.05
2954797	PIZARRON	1.00
2954798	PLANTA ELECTRO SOLAR	17,577.86
2954799	PORTA FUSIBLES	1.00
2954800	PORTA FUSIBLES	1.00
2954801	PULSANTE	1.00
2954802	REACTIVE POWER CONTROLLER	1.00
2954803	RECEPTOR	1.00
2954804	RECTIFICADOR	1.00
2954805	RECTIFICADOR	1.00
2954806	REGULADOR	1.00
2954807	REGULADOR	1.00
2954808	RELE	1.00
2954809	RELE	1.00
2954810	RELE	1.00
2954811	RELE	1.00
2954812	RELE	1.00
2954813	RELE	1.00
2954814	REOSTATO	1.00
2954815	RESTIRADOR	1.00
2954816	SALIDA	1.00
2954817	SCR	1.00
2954818	SCR	1.00
2954819	SCR	1.00
2954820	SCR	1.00
2954821	SECADOR DE AIRE DE ALTO RENDIMIENTO	1.00
2954822	SECADOR DE AIRE DE ALTO RENDIMIENTO	1.00

UNIVERSIDAD TECNOLOGICA DE NAYARIT
RELACIÓN DE BIENES QUE COMPONEN SU PATRIMONIO
CUENTA PÚBLICA DE 2016

Código	Descripción	Valor en libros
2954823	SECADOR DE AIRE DE ALTO RENDIMIENTO	1.00
2954824	SENSOR	1.00
2954825	SENSOR	1.00
2954826	SENSOR DE MOVIMIENTO	1.00
2954827	SILLA	1.00
2954828	SILLA	1.00
2954829	SILLA	1.00
2954830	SILLA	1.00
2954831	SILLA	1.00
2954832	SILLA	1.00
2954833	SILLA	1.00
2954834	SILLA	1.00
2954835	SILLA	1.00
2954836	SILLA	1.00
2954837	SILLA	1.00
2954838	SILLA	1.00
2954839	SILLA	1.00
2954840	SILLA	1.00
2954841	SILLA	1.00
2954842	SILLA	1.00
2954843	SILLA	1.00
2954844	SILLA	1.00
2954845	SILLA	1.00
2954846	SILLA	1.00
2954847	SILLA	1.00
2954848	SILLA	1.00
2954849	SILLA	1.00
2954850	SILLA	1.00
2954851	SILLA	1.00
2954852	SILLA	1.00
2954853	SILLA	1.00
2954854	SILLA	1.00
2954855	SILLA	1.00
2954856	SILLA	1.00
2954857	SILLA	1.00
2954858	SILLA	1.00
2954859	SILLA	1.00
2954860	SIMULADOR	1.00
2954861	SINCRONOSCOPIO	1.00
2954862	SISTEMA	1.00
2954863	SISTEMA COMPONIBLE PARA MAQUINAS ELECTRICAS	1.00
2954864	SISTEMA DE CONTROL DE PROCESOS	1.00
2954865	SISTEMA DE EXTRACCION DE POLVO	1.00
2954866	SISTEMA ENTRENADOR	1.00
2954867	SISTEMAS PROGRAMABLES	1.00
2954868	SISTEMAS PROGRAMABLES	1.00
2954869	SISTEMAS PROGRAMABLES	1.00
2954870	SISTEMAS PROGRAMABLES	1.00
2954871	SOCKET CON LAMPARA	1.00
2954872	SOFTWARE	1.00
2954873	SOFTWARE	1.00
2954874	SOFTWARE	1.00
2954875	SOFTWARE	1.00
2954876	SOFTWARE	1.00
2954877	SOFTWARE	1.00
2954878	SOFTWARE	1.00
2954879	SOPORTE	1.00
2954880	SOPORTE	1.00
2954881	SOPORTE	1.00
2954882	SOPORTE	1.00
2954883	TACOMETRO	1.00

UNIVERSIDAD TECNOLOGICA DE NAYARIT
RELACIÓN DE BIENES QUE COMPONEN SU PATRIMONIO
CUENTA PÚBLICA DE 2016

Código	Descripción	Valor en libros
2954884	TALAR	1.00
2954885	TAQUIMETRO	1.00
2954886	TARJETA DE DISEÑO	1.00
2954887	TARJETA DE DISEÑO	1.00
2954888	TARJETA DE DISEÑO	1.00
2954889	TARJETA DE DISEÑO	1.00
2954890	TERMOSTATO	1.00
2954891	TESTER	1.00
2954892	TRANSDUCTOR	1.00
2954893	TRANSFORMADOR	1.00
2954894	TRANSFORMADOR	1.00
2954895	TRANSFORMADOR	1.00
2954896	TRANSFORMADOR	1.00
2954897	TRANSFORMADOR	1.00
2954898	TRANSFORMADOR	1.00
2954899	TRANSFORMADOR	1.00
2954900	TRANSFORMADOR	1.00
2954901	TRANSFORMADOR	1.00
2954902	TRANSFORMADOR	1.00
2954903	TRANSFORMADOR	1.00
2954904	TRANSMISOR	1.00
2954905	TRIAC	1.00
2954906	UNIDAD	1.00
2954907	UNIDAD	1.00
2954908	UNIDAD DE ALIMENTACION	1.00
2954909	UNIDAD DE CONTROL	1.00
2954910	UNIDAD DE CONTROL	1.00
2954911	UNIDAD DE CONTROL	1.00
2954912	UNIDAD DE CONTROL	1.00
2954913	UNIDAD DE CONTROL	1.00
2954914	UNIDAD DE CONTROL	1.00
2954915	VARIADOR	1.00
2954916	VATIMETRO	1.00
2954917	VATIMETRO	1.00
2954918	VOLTIMETRO	1.00
2954919	VOLTIMETRO	1.00
2954920	VOLTIMETRO	1.00
2954921	VOLTIMETRO	1.00
2954922	VOLTIMETRO	1.00
2954923	VOLTIMETRO	1.00
2954924	VOLTIMETRO	1.00
2954925	WATTMETRO	1.00
2954926	BANCO	1.00
2954927	BANCO	1.00
2954928	BANCO	1.00
2954929	BANCO	1.00
2954930	BANCO	1.00
2954931	BANCO	1.00
2954932	BANCO	1.00
2954933	BANCO	1.00
2954934	BASCULA	1.00
2954935	CANASTILLA	1.00
2954936	CANASTILLA	1.00
2954937	DESPULPADOR	1.00
2954938	ESTUFA	1.00
2954939	EXTRACTOR	1,267.72
2954940	EXTRACTOR	1,267.72
2954941	EXTRACTOR	1,267.72
2954942	EXTRACTOR	1,267.72
2954943	EXTRACTOR	1,267.72
2954944	EXTRACTOR	1,267.72

UNIVERSIDAD TECNOLOGICA DE NAYARIT
RELACIÓN DE BIENES QUE COMPONEN SU PATRIMONIO
CUENTA PÚBLICA DE 2016

Código	Descripción	Valor en libros
2954945	EXTRACTOR	1,267.72
2954946	EXTRACTOR	1,267.72
2954947	FILTRO PRENSA	29,406.00
2954948	LAVADORA	1.00
2954949	LAVAMANOS DE PEDESTAL	1.00
2954950	LICUADORA	1.00
2954951	LICUADORA	1.00
2954952	LINEA DE ENLATADO	1.00
2954953	MARMITA DE VOLTEO	1.00
2954954	MARMITA DE VOLTEO	1.00
2954955	MESA DE TRABAJO	1.00
2954956	PENETROMETRO	5,191.84
2954957	PENETROMETRO	5,191.84
2954958	PENETROMETRO	5,191.84
2954959	PIZARRON	1.00
2954960	PLANTA PILOTO DE CONFITADO DE FRUTAS	1.00
2954961	SECADOR DE FRUTAS	1.00
2954962	TOLVA	1,870.50
2954963	REGULADOR	1.00
2954964	ALTAVOZ	1.00
2954965	ALTAVOZ	1.00
2954966	ALTAVOZ	1.00
2954967	ALTAVOZ	1.00
2954968	AMPLIFICADOR	1.00
2954969	AMPLIFICADOR	1.00
2954970	ANAQUEL	2,548.82
2954971	ANAQUEL	2,548.82
2954972	ANAQUEL	2,548.82
2954973	ANAQUEL	2,548.82
2954974	ANAQUEL	2,548.82
2954975	ANAQUEL	2,548.82
2954976	ANAQUEL	2,548.82
2954977	ANAQUEL	2,548.82
2954978	ANAQUEL	2,548.82
2954979	ANAQUEL	2,548.82
2954980	ANAQUEL	2,548.82
2954981	ANAQUEL	2,548.82
2954982	ANAQUEL	2,548.82
2954983	ANAQUEL	2,548.82
2954984	ANAQUEL	2,548.82
2954985	ANAQUEL	2,548.82
2954986	ANAQUEL	2,548.82
2954987	ANAQUEL	2,768.71
2954988	BARRA MULTICONTACTOS	1.00
2954989	BOTE	1,482.06
2954990	BOTE	1,482.06
2954991	BOTE	1,482.06
2954992	BOTE	1,482.06
2954993	BOTE	1,482.06
2954994	BOTE	1,482.06
2954995	BOTE	1,482.06
2954996	BOTE	1,482.06
2954997	BOTE	1,482.06
2954998	BOTE	1,482.06
2954999	BOTE	1,482.06
2955000	BOTE	1,482.06
2955001	VIDEO CAMARA	1.00
2955002	VIDEO CAMARA	1.00
2955003	VIDEO CAMARA	1.00
2955004	VIDEO CAMARA	1.00
2955005	VIDEO CAMARA	1.00

UNIVERSIDAD TECNOLOGICA DE NAYARIT
RELACIÓN DE BIENES QUE COMPONEN SU PATRIMONIO
CUENTA PÚBLICA DE 2016

Código	Descripción	Valor en libros
2955006	CAMPANA DE EXTRACCION	10,944.46
2955007	CAMPANA DE EXTRACCION	10,944.46
2955008	CAMPANA DE EXTRACCION	10,944.46
2955009	CAMPANA DE EXTRACCION	10,944.46
2955010	CAMPANA DE EXTRACCION	10,846.74
2955011	CAMPANA DE EXTRACCION	12,927.33
2955012	CAMPANA DE EXTRACCION	12,927.33
2955013	CAMPANA DE EXTRACCION	12,927.33
2955014	CAMPANA DE EXTRACCION	12,927.33
2955015	CHAROLA	1.00
2955016	EXTINTOR	1.00
2955017	EXTINTOR	1.00
2955018	EXTINTOR	1.00
2955019	EXTINTOR	1.00
2955020	EXTINTOR	1.00
2955021	EXTINTOR	1.00
2955022	EXTINTOR	1.00
2955023	EXTINTOR	1.00
2955024	EXTINTOR	1.00
2955025	EXTINTOR	1.00
2955026	EXTINTOR	1.00
2955027	EXTINTOR	1.00
2955028	FREGADERO	11,766.92
2955029	FREGADERO	11,766.92
2955030	FREGADERO	11,766.92
2955031	FREGADERO	11,766.92
2955032	GARABATO	3,654.26
2955033	GARABATO	3,654.26
2955034	GARABATO	3,654.26
2955035	GARABATO	3,654.26
2955036	GRABADOR	1.00
2955037	GRABADOR	1.00
2955038	HORNO DE CONVECCION	42,891.00
2955039	LAVAMANOS	1,482.06
2955040	LAVAMANOS DE COLGANTE	1,482.06
2955041	MANGUERA DE CARRETE	7,719.75
2955042	MANGUERA DE CARRETE	7,719.75
2955043	MANGUERA DE PRELAVADO	2,524.39
2955044	MANGUERA DE PRELAVADO	2,524.39
2955045	MANGUERA DE PRELAVADO	2,524.39
2955046	MANGUERA DE PRELAVADO	2,524.39
2955047	MESA REFRIGERADA	15,473.84
2955048	MESA REFRIGERADA	15,473.84
2955049	MESA REFRIGERADA	15,473.84
2955050	MESA REFRIGERADA	15,473.84
2955051	MESA REFRIGERADA	15,473.84
2955052	MESA REFRIGERADA	15,473.84
2955053	MESA REFRIGERADA	15,473.84
2955054	MESA TIPO ISLA	13,433.19
2955055	MESA TIPO ISLA	13,433.19
2955056	MESA TIPO ISLA	10,775.04
2955057	MESA TIPO ISLA	13,433.18
2955058	MESA TIPO ISLA	13,433.18
2955059	MESA TIPO ISLA	6,172.55
2955060	MESA TIPO PARED	4,653.61
2955061	MESA TIPO PARED	4,653.61
2955062	MESA TIPO PARED	4,653.61
2955063	MESA TIPO PARED	4,387.83
2955064	MESA TIPO PARED	5,449.16
2955065	MESA TIPO PARED	4,653.61
2955066	MESA TIPO PARED	4,653.61

UNIVERSIDAD TECNOLOGICA DE NAYARIT
RELACIÓN DE BIENES QUE COMPONEN SU PATRIMONIO
CUENTA PÚBLICA DE 2016

Código	Descripción	Valor en libros
2955067	MESA TIPO PARED	4,653.61
2955068	MESA TIPO PARED	4,387.83
2955069	MESA TIPO PARED	5,449.16
2955070	MEZCLADORA	1.00
2955071	MEZCLADORA	1.00
2955072	MEZCLADORA	1.00
2955073	MICROFONO	1.00
2955074	MICROFONO	1.00
2955075	MICROFONO	1.00
2955076	MONITOR	1.00
2955077	MONITOR DE PLASMA	1.00
2955078	MONITOR DE PLASMA	1.00
2955079	PARRILLA	19,679.40
2955080	PARRILLA	19,679.40
2955081	PARRILLA	19,679.40
2955082	PARRILLA	19,679.40
2955083	PARRILLA	19,679.40
2955084	PARRILLA	19,679.40
2955085	PARRILLA	19,679.40
2955086	PARRILLA	19,679.40
2955087	RACK	1.00
2955088	RACK	1.00
2955089	RACK ESPIGUERO	4,739.34
2955090	RACK ESPIGUERO	4,739.34
2955091	RACK ESPIGUERO	4,739.34
2955092	RACK ESPIGUERO	4,739.34
2955093	RACK ESPIGUERO	4,739.34
2955094	RACK ESPIGUERO	4,739.34
2955095	RACK ESPIGUERO	4,739.34
2955096	RACK ESPIGUERO	4,739.34
2955097	REGULADOR	1.00
2955098	REJILLA	1,711.96
2955099	REJILLA	1,711.96
2955100	REJILLA	1,711.96
2955101	REJILLA	1,711.96
2955102	REJILLA DE PISO	1,711.96
2955103	REJILLA DE PISO	1,711.96
2955104	REJILLA DE PISO	1,711.96
2955105	REJILLA DE PISO	1,711.96
2955106	SWITCH	1.00
2955107	TANQUE ESTACIONARIO	1.00
2955108	TANQUE ESTACIONARIO	1.00
2955109	TELEVISION	1.00
2955110	WIRELESS ACCESS POINT	1.00
2955111	WIRELESS ACCESS POINT	1.00
2955113	SILLA	46.38
2955114	SILLA	46.38
2955115	SILLA	46.38
2955116	SILLA	46.38
2955117	SILLA	46.38
2955118	SILLA	46.38
2955119	BANCO	1.00
2955120	BANCO	1.00
2955121	BANCO	1.00
2955122	BANCO	1.00
2955123	BANCO	1.00
2955124	BANCO	1.00
2955125	BANCO	1.00
2955126	BANCO	1.00
2955127	BANCO	1.00
2955128	BANCO	1.00

UNIVERSIDAD TECNOLOGICA DE NAYARIT
RELACIÓN DE BIENES QUE COMPONEN SU PATRIMONIO
CUENTA PÚBLICA DE 2016

Código	Descripción	Valor en libros
2955129	BANCO	1.00
2955130	BANCO	1.00
2955131	BANCO	1.00
2955132	BANCO	1.00
2955133	BANCO	1.00
2955134	BANCO	1.00
2955135	BANCO	1.00
2955136	BANCO	1.00
2955137	BANCO	1.00
2955138	BANCO	1.00
2955139	BANCO	1.00
2955140	BANCO	1.00
2955141	BANCO	1.00
2955142	BANCO	1.00
2955143	BANCO	1.00
2955144	SILLA	1.00
2955145	SILLA	1.00
2955146	SILLA	1.00
2955147	SILLA	1.00
2955148	SILLA	1.00
2955149	SILLA	1.00
2955150	SILLA	1.00
2955151	CAJON PARA DINERO	1.00
2955153	COMPUTADORA	1.00
2955154	COMPUTADORA	1.00
2955155	COMPUTADORA	1.00
2955156	COMPUTADORA	1.00
2955157	COMPUTADORA	1.00
2955158	COMPUTADORA	1.00
2955159	COMPUTADORA	1.00
2955160	COMPUTADORA	1.00
2955162	COMPUTADORA	1.00
2955163	COMPUTADORA	1.00
2955164	COMPUTADORA	1.00
2955165	COMPUTADORA	1.00
2955166	COMPUTADORA	1.00
2955168	COMPUTADORA	1.00
2955169	LAP TOP	1.00
2955170	CUADRO DECORATIVO	1.00
2955172	MESA PARA COMPUTADORA	382.23
2955173	MESA PARA COMPUTADORA	382.23
2955174	MESA PARA COMPUTADORA	382.23
2955175	MESA PARA COMPUTADORA	382.23
2955176	MESA PARA COMPUTADORA	382.23
2955177	MESA PARA COMPUTADORA	382.23
2955178	MESA PARA COMPUTADORA	382.23
2955179	MESA PARA COMPUTADORA	382.23
2955180	MESA PARA COMPUTADORA	382.23
2955181	MESA PARA COMPUTADORA	382.23
2955182	MESA PARA COMPUTADORA	382.23
2955183	MESA PARA COMPUTADORA	382.23
2955184	MESA PARA COMPUTADORA	382.23
2955185	MESA PARA COMPUTADORA	382.23
2955186	MESA PARA COMPUTADORA	382.23
2955188	MONITOR	1.00
2955189	MONITOR	1.00
2955190	MONITOR	1.00
2955191	MONITOR	1.00
2955192	MONITOR	1.00
2955193	MONITOR	1.00
2955194	MONITOR	1.00

UNIVERSIDAD TECNOLOGICA DE NAYARIT
RELACIÓN DE BIENES QUE COMPONEN SU PATRIMONIO
CUENTA PÚBLICA DE 2016

Código	Descripción	Valor en libros
2955195	MONITOR	1.00
2955196	MONITOR	1.00
2955197	MONITOR	1.00
2955200	MONITOR	1.00
2955201	MONITOR	1.00
2955202	MONITOR	1.00
2955203	MONITOR	1.00
2955204	MUEBLES DE LOBY	1.00
2955205	SILLA	1.00
2955206	SILLA	1.00
2955207	SILLA	1.00
2955208	SILLA	46.38
2955209	SILLA	46.38
2955210	SILLA	46.38
2955211	SILLA	46.38
2955212	SILLA	46.38
2955213	SILLA	46.38
2955214	SILLA	46.38
2955215	SILLA	46.38
2955216	SILLA	46.38
2955217	SILLA	46.38
2955218	SILLA	46.38
2955219	SILLA	46.38
2955220	SILLA	46.38
2955221	SILLA	46.38
2955230	AUDIFONOS	1.00
2955231	AUDIFONOS	1.00
2955232	AUDIFONOS	1.00
2955233	AUDIFONOS	1.00
2955234	AUDIFONOS	1.00
2955235	AUDIFONOS	1.00
2955236	AUDIFONOS	1.00
2955237	AUDIFONOS	1.00
2955238	AUDIFONOS	1.00
2955239	AUDIFONOS	1.00
2955240	AUDIFONOS	1.00
2955241	AUDIFONOS	1.00
2955242	AUDIFONOS	1.00
2955244	COMPUTADORA	1.00
2955245	COMPUTADORA	1.00
2955247	COMPUTADORA	1.00
2955248	COMPUTADORA	1.00
2955249	COMPUTADORA	1.00
2955250	COMPUTADORA	1.00
2955251	COMPUTADORA	1.00
2955253	COMPUTADORA	1.00
2955256	COMPUTADORA	1.00
2955257	COMPUTADORA	1.00
2955258	COMPUTADORA	1.00
2955261	COMPUTADORA	1.00
2955262	COMPUTADORA	1.00
2955263	COMPUTADORA	1.00
2955265	COMPUTADORA	1.00
2955266	COMPUTADORA	1.00
2955268	COMPUTADORA	1.00
2955269	COMPUTADORA	1.00
2955270	COMPUTADORA	1.00
2955271	ESCRITORIO	1.00
2955272	LABORATORIO INTERACTIVO MULTIMEDIA (IDIOMAS)	1.00
2955273	MARGARITA	1.00
2955274	MARGARITA	1.00

UNIVERSIDAD TECNOLOGICA DE NAYARIT
RELACIÓN DE BIENES QUE COMPONEN SU PATRIMONIO
CUENTA PÚBLICA DE 2016

Código	Descripción	Valor en libros
2955275	MARGARITA	1.00
2955276	MARGARITA	1.00
2955277	MARGARITA	1.00
2955278	MESA DE TRABAJO	1.00
2955279	MESA DE TRABAJO	1.00
2955280	MESA PARA LABORATORIO	1.00
2955281	MESA PARA LABORATORIO	1.00
2955283	MONITOR	1.00
2955284	MONITOR	1.00
2955285	MONITOR	1.00
2955286	MONITOR	1.00
2955292	MONITOR	1.00
2955293	MONITOR	1.00
2955298	MONITOR	1.00
2955299	MONITOR	1.00
2955300	MONITOR	1.00
2955304	MONITOR	1.00
2955306	MONITOR	1.00
2955311	NO-BREAK	1.00
2955313	PIZARRON	1,049.18
2955314	SILLA GIRATORIA	1.00
2955315	SILLA GIRATORIA	1.00
2955316	SILLA GIRATORIA	1.00
2955317	SILLA GIRATORIA	1.00
2955318	SILLA GIRATORIA	1.00
2955319	SILLA GIRATORIA	1.00
2955320	SILLA GIRATORIA	1.00
2955321	SILLA GIRATORIA	1.00
2955322	SILLA GIRATORIA	1.00
2955323	SILLA GIRATORIA	1.00
2955324	SILLA GIRATORIA	1.00
2955325	SILLA GIRATORIA	1.00
2955326	SILLA GIRATORIA	1.00
2955327	SILLA GIRATORIA	1.00
2955328	SILLA GIRATORIA	1.00
2955329	SILLA GIRATORIA	1.00
2955330	SILLA GIRATORIA	1.00
2955331	SILLA GIRATORIA	1.00
2955332	SILLA GIRATORIA	1.00
2955333	SILLA GIRATORIA	1.00
2955334	SILLA GIRATORIA	1.00
2955335	SILLA GIRATORIA	1.00
2955336	SILLA GIRATORIA	1.00
2955337	SILLA GIRATORIA	1.00
2955338	SILLON EJECUTIVO	1.00
2955340	UNIDAD MEDIA T STAR	1.00
2955341	UNIDAD MEDIA T STAR	1.00
2955342	UNIDAD MEDIA T STAR	1.00
2955343	UNIDAD MEDIA T STAR	1.00
2955344	UNIDAD MEDIA T STAR	1.00
2955345	UNIDAD MEDIA T STAR	1.00
2955346	UNIDAD MEDIA T STAR	1.00
2955347	UNIDAD MEDIA T STAR	1.00
2955348	UNIDAD MEDIA T STAR	1.00
2955349	UNIDAD MEDIA T STAR	1.00
2955350	UNIDAD MEDIA T STAR	1.00
2955351	UNIDAD MEDIA T STAR	1.00
2955352	UNIDAD MEDIA T STAR	1.00
2955353	UNIDAD MEDIA T STAR	1.00
2955354	UNIDAD MEDIA T STAR	1.00
2955355	UNIDAD MEDIA T STAR	1.00

UNIVERSIDAD TECNOLOGICA DE NAYARIT
RELACIÓN DE BIENES QUE COMPONEN SU PATRIMONIO
CUENTA PÚBLICA DE 2016

Código	Descripción	Valor en libros
2955356	UNIDAD MEDIA T STAR	1.00
2955357	UNIDAD MEDIA T STAR	1.00
2955358	UNIDAD MEDIA T STAR	1.00
2955359	UNIDAD MEDIA T STAR	1.00
2955360	UNIDAD MEDIA T STAR	1.00
2955361	UNIDAD MEDIA T STAR	1.00
2955362	UNIDAD MEDIA T STAR	1.00
2955363	UNIDAD MEDIA T STAR	1.00
2955364	UNIDAD MEDIA T STAR	1.00
2955365	VIDEOCASETERA	1.00
2955378	AUDIFONOS	1.00
2955379	AUDIFONOS	1.00
2955380	AUDIFONOS	1.00
2955381	AUDIFONOS	1.00
2955382	AUDIFONOS	1.00
2955383	AUDIFONOS	1.00
2955384	AUDIFONOS	1.00
2955385	CAMARA DE VIDEO	1.00
2955386	CAMARA DE VIDEO	1.00
2955387	COMPUTADORA	1.00
2955388	COMPUTADORA	1.00
2955389	COMPUTADORA	1.00
2955390	COMPUTADORA	1.00
2955391	COMPUTADORA	1.00
2955392	COMPUTADORA	1.00
2955393	COMPUTADORA	1.00
2955394	COMPUTADORA	1.00
2955395	COMPUTADORA	1.00
2955396	COMPUTADORA	1.00
2955397	COMPUTADORA	1.00
2955398	COMPUTADORA	1.00
2955399	COMPUTADORA	1.00
2955400	COMPUTADORA	1.00
2955401	COMPUTADORA	1.00
2955402	COMPUTADORA	1.00
2955403	COMPUTADORA	1.00
2955404	COMPUTADORA	1.00
2955405	COMPUTADORA	1.00
2955406	COMPUTADORA	1.00
2955407	COMPUTADORA	1.00
2955408	COMPUTADORA	1.00
2955409	COMPUTADORA	1.00
2955410	COMPUTADORA	1.00
2955411	COMPUTADORA	1.00
2955412	COMPUTADORA	1.00
2955413	COMPUTADORA	1.00
2955414	E-BEAM	1.00
2955415	ESCRITORIO	1.00
2955416	LABORATORIO INTERACTIVO MULTIMEDIA (IDIOMAS)	1.00
2955417	MARGARITA	1.00
2955418	MARGARITA	1.00
2955419	MARGARITA	1.00
2955420	MARGARITA	1.00
2955421	MARGARITA	1.00
2955422	MESA DE TRABAJO	1.00
2955423	MESA PARA COMPUTADORA	1.00
2955424	MONITOR	1.00
2955425	MONITOR	1.00
2955426	MONITOR	1.00
2955427	MONITOR	1.00
2955428	MONITOR	1.00

UNIVERSIDAD TECNOLOGICA DE NAYARIT
RELACIÓN DE BIENES QUE COMPONEN SU PATRIMONIO
CUENTA PÚBLICA DE 2016

Código	Descripción	Valor en libros
2955429	MONITOR	1.00
2955430	MONITOR	1.00
2955431	MONITOR	1.00
2955432	MONITOR	1.00
2955433	MONITOR	1.00
2955434	MONITOR	1.00
2955435	MONITOR	1.00
2955436	MONITOR	1.00
2955437	MONITOR	1.00
2955438	MONITOR	1.00
2955439	MONITOR	1.00
2955440	MONITOR	1.00
2955441	MONITOR	1.00
2955442	MONITOR	1.00
2955443	MONITOR	1.00
2955444	MONITOR	1.00
2955445	MONITOR	1.00
2955446	MONITOR	1.00
2955451	NO-BREAK	1.00
2955452	RADIOGRABADORA	1.00
2955453	SILLA GIRATORIA	1.00
2955454	SILLA GIRATORIA	1.00
2955455	SILLA GIRATORIA	1.00
2955456	SILLA GIRATORIA	1.00
2955457	SILLA GIRATORIA	1.00
2955458	SILLA GIRATORIA	1.00
2955459	SILLA GIRATORIA	1.00
2955460	SILLA GIRATORIA	1.00
2955461	SILLA GIRATORIA	1.00
2955462	SILLA GIRATORIA	1.00
2955463	SILLA GIRATORIA	1.00
2955464	SILLA GIRATORIA	1.00
2955465	SILLA GIRATORIA	1.00
2955466	SILLA GIRATORIA	1.00
2955467	SILLA GIRATORIA	1.00
2955468	SILLA GIRATORIA	1.00
2955469	SILLA GIRATORIA	1.00
2955470	SILLA GIRATORIA	1.00
2955471	SILLA GIRATORIA	1.00
2955472	SILLA GIRATORIA	1.00
2955473	SILLA GIRATORIA	1.00
2955474	SILLA GIRATORIA	1.00
2955475	SILLA GIRATORIA	1.00
2955476	SILLA GIRATORIA	1.00
2955477	SILLA GIRATORIA	1.00
2955478	SILLA GIRATORIA	1.00
2955479	SILLA GIRATORIA	1.00
2955480	SOFTWARE	1.00
2955485	SOFTWARE	1.00
2955486	SWITCH	1.00
2955487	VIDEOCASETERA	1.00
2955488	ARCHIVERO	1.00
2955489	ARCHIVERO	537.63
2955490	AUDIFONOS	1.00
2955491	AUDIFONOS	1.00
2955492	AUDIFONOS	1.00
2955493	AUDIFONOS	1.00
2955494	AUDIFONOS	1.00
2955495	AUDIFONOS	1.00
2955496	AUDIFONOS	1.00
2955497	AUDIFONOS	1.00

UNIVERSIDAD TECNOLOGICA DE NAYARIT
RELACIÓN DE BIENES QUE COMPONEN SU PATRIMONIO
CUENTA PÚBLICA DE 2016

Código	Descripción	Valor en libros
2955498	AUDIFONOS	1.00
2955499	AUDIFONOS	1.00
2955500	AUDIFONOS	1.00
2955501	AUDIFONOS	1.00
2955502	AUDIFONOS	1.00
2955503	AUDIFONOS	1.00
2955504	AUDIFONOS	1.00
2955505	AUDIFONOS	1.00
2955506	AUDIFONOS	1.00
2955507	AUDIFONOS	1.00
2955508	AUDIFONOS	1.00
2955510	AUDIFONOS	1.00
2955511	AUDIFONOS	1.00
2955512	AUDIFONOS	1.00
2955513	AUDIFONOS	1.00
2955514	AUDIFONOS	1.00
2955515	AUDIFONOS	1.00
2955516	CAMARA DE VIDEO	1.00
2955517	CAMARA DE VIDEO	1.00
2955519	COMPUTADORA	1.00
2955520	COMPUTADORA	1.00
2955522	COMPUTADORA	1.00
2955523	COMPUTADORA	1.00
2955524	COMPUTADORA	1.00
2955525	COMPUTADORA	1.00
2955526	COMPUTADORA	1.00
2955527	COMPUTADORA	1.00
2955528	COMPUTADORA	1.00
2955529	COMPUTADORA	1.00
2955530	COMPUTADORA	1.00
2955531	COMPUTADORA	1.00
2955532	COMPUTADORA	1.00
2955533	COMPUTADORA	1.00
2955534	COMPUTADORA	1.00
2955535	COMPUTADORA	1.00
2955536	COMPUTADORA	1.00
2955537	COMPUTADORA	1.00
2955538	COMPUTADORA	1.00
2955539	COMPUTADORA	1.00
2955540	COMPUTADORA	1.00
2955541	COMPUTADORA	1.00
2955542	COMPUTADORA	1.00
2955543	COMPUTADORA	1.00
2955544	COMPUTADORA	1.00
2955545	COMPUTADORA	1.00
2955546	COMPUTADORA	1.00
2955547	COMPUTADORA	1.00
2955548	COMPUTADORA	1.00
2955549	COMPUTADORA	1.00
2955550	COMPUTADORA	1.00
2955551	REPRODUCTOR	1.00
2955552	IMPRESORA	1.00
2955553	LABORATORIO INTERACTIVO MULTIMEDIA (IDIOMAS)	1.00
2955554	MARGARITA	1.00
2955555	MARGARITA	1.00
2955556	MARGARITA	1.00
2955557	MARGARITA	1.00
2955558	MARGARITA	1.00
2955559	MESA PARA LABORATORIO	1.00
2955561	MONITOR	1.00
2955562	MONITOR	1.00

UNIVERSIDAD TECNOLOGICA DE NAYARIT
RELACIÓN DE BIENES QUE COMPONEN SU PATRIMONIO
CUENTA PÚBLICA DE 2016

Código	Descripción	Valor en libros
2955563	MONITOR	1.00
2955564	MONITOR	1.00
2955565	MONITOR	1.00
2955566	MONITOR	1.00
2955567	MONITOR	1.00
2955568	MONITOR	1.00
2955569	MONITOR	1.00
2955570	MONITOR	1.00
2955571	MONITOR	1.00
2955572	MONITOR	1.00
2955573	MONITOR	1.00
2955574	MONITOR	1.00
2955575	MONITOR	1.00
2955576	MONITOR	1.00
2955577	MONITOR	1.00
2955578	MONITOR	1.00
2955579	MONITOR	1.00
2955580	MONITOR	1.00
2955581	MONITOR	1.00
2955582	MONITOR	1.00
2955583	MONITOR	1.00
2955584	MONITOR	1.00
2955585	MONITOR	1.00
2955586	MONITOR	1.00
2955587	MONITOR	1.00
2955588	MONITOR	1.00
2955589	MONITOR	1.00
2955590	NO-BREAK	1.00
2955591	NO-BREAK	1.00
2955592	RADIOGRABADORA	1.00
2955593	SERVIDOR DE COMUNICACIONES	1.00
2955594	SILLA GIRATORIA	1.00
2955595	SILLA GIRATORIA	1.00
2955596	SILLA GIRATORIA	1.00
2955597	SILLA GIRATORIA	1.00
2955598	SILLA GIRATORIA	1.00
2955599	SILLA GIRATORIA	1.00
2955600	SILLA GIRATORIA	1.00
2955601	SILLA GIRATORIA	1.00
2955602	SILLA GIRATORIA	1.00
2955603	SILLA GIRATORIA	1.00
2955604	SILLA GIRATORIA	1.00
2955605	SILLA GIRATORIA	1.00
2955606	SILLA GIRATORIA	1.00
2955607	SILLA GIRATORIA	1.00
2955608	SILLA GIRATORIA	1.00
2955609	SILLA GIRATORIA	1.00
2955610	SILLA GIRATORIA	1.00
2955611	SILLA GIRATORIA	1.00
2955612	SILLA GIRATORIA	1.00
2955613	SILLA GIRATORIA	1.00
2955614	SILLA GIRATORIA	1.00
2955615	SILLA GIRATORIA	1.00
2955616	SILLA GIRATORIA	1.00
2955617	SILLA GIRATORIA	1.00
2955618	SILLA GIRATORIA	1.00
2955619	SILLA GIRATORIA	1.00
2955620	SILLA GIRATORIA	1.00
2955621	SILLA GIRATORIA	1.00
2955622	SWITCH	1.00
2955624	NO-BREAK	1.00

UNIVERSIDAD TECNOLOGICA DE NAYARIT
RELACIÓN DE BIENES QUE COMPONEN SU PATRIMONIO
CUENTA PÚBLICA DE 2016

Código	Descripción	Valor en libros
2955630	ARCHIVERO	1.00
2955631	GABINETE	1.00
2955632	GABINETE	1.00
2955633	MODULO DE ADMINISTRADOR	1.00
2955634	MODULO DE DIRECTOR	1.00
2955635	MODULO DE RECEPCION	1.00
2955637	PANTALLA DE PROYECCION	1.00
2955638	SALA DE ESPERA	1.00
2955639	SALA DE ESPERA	1.00
2955640	SILLA	1.00
2955641	SILLA	1.00
2955642	SILLA	1.00
2955643	SILLA	1.00
2955644	SILLA	1.00
2955645	SILLA	1.00
2955646	SILLA	1.00
2955647	SILLA	1.00
2955648	SILLA	1.00
2955649	SILLA	1.00
2955650	SILLA	1.00
2955651	SILLA	1.00
2955652	SILLA	1.00
2955653	SILLA	1.00
2955654	SILLA	1.00
2955655	SILLA	1.00
2955656	SILLA	1.00
2955657	SILLA	1.00
2955658	SILLA	1.00
2955659	SILLA	1.00
2955660	SILLA	1.00
2955661	SILLA	1.00
2955662	SILLA	1.00
2955663	SILLA	1.00
2955664	SILLA	1.00
2955665	SILLA	1.00
2955666	SILLA	1.00
2955667	SILLA	1.00
2955668	SILLA	1.00
2955669	SILLA	1.00
2955670	SILLA	1.00
2955671	SILLA	1.00
2955672	SILLA	1.00
2955673	TORRE PARA CD`S	1.00
2955675	COMPUTADORA	1.00
2955677	COMPUTADORA	1.00
2955679	COMPUTADORA	1.00
2955681	COMPUTADORA	1.00
2955682	COMPUTADORA	1.00
2955683	COMPUTADORA	1.00
2955684	COMPUTADORA	1.00
2955686	COMPUTADORA	1.00
2955687	COMPUTADORA	1.00
2955688	COMPUTADORA	1.00
2955691	COMPUTADORA	1.00
2955692	COMPUTADORA	1.00
2955693	COMPUTADORA	1.00
2955694	COMPUTADORA	1.00
2955696	COMPUTADORA	1.00
2955697	COMPUTADORA	1.00
2955698	COMPUTADORA	1.00
2955700	MONITOR	1.00

UNIVERSIDAD TECNOLOGICA DE NAYARIT
RELACIÓN DE BIENES QUE COMPONEN SU PATRIMONIO
CUENTA PÚBLICA DE 2016

Código	Descripción	Valor en libros
2955701	MONITOR	1.00
2955705	MONITOR	1.00
2955707	MONITOR	1.00
2955709	MONITOR	1.00
2955712	MONITOR	1.00
2955715	MONITOR	1.00
2955716	MONITOR	1.00
2955722	REGULADOR	1.00
2955723	SILLON EJECUTIVO	1.00
2955724	COMPUTADORA	1.00
2955725	COMPUTADORA	1.00
2955726	COMPUTADORA	1.00
2955727	COMPUTADORA	1.00
2955728	COMPUTADORA	1.00
2955730	COMPUTADORA	1.00
2955731	COMPUTADORA	1.00
2955732	COMPUTADORA	1.00
2955733	COMPUTADORA	1.00
2955735	COMPUTADORA	1.00
2955736	COMPUTADORA	1.00
2955737	COMPUTADORA	1.00
2955738	COMPUTADORA	1.00
2955739	COMPUTADORA	1.00
2955741	COMPUTADORA	1.00
2955742	COMPUTADORA	1.00
2955743	COMPUTADORA	1.00
2955744	COMPUTADORA	1.00
2955745	COMPUTADORA	1.00
2955746	COMPUTADORA	1.00
2955747	COMPUTADORA	1.00
2955748	COMPUTADORA	1.00
2955749	COMPUTADORA	1.00
2955751	COMPUTADORA	1.00
2955752	COMPUTADORA	1.00
2955753	COMPUTADORA	1.00
2955754	COMPUTADORA	1.00
2955755	MESA PARA COMPUTADORA	575.24
2955756	MESA PARA COMPUTADORA	575.24
2955757	MESA PARA COMPUTADORA	575.24
2955758	MESA PARA COMPUTADORA	575.24
2955759	MESA PARA COMPUTADORA	575.24
2955760	MESA PARA COMPUTADORA	575.24
2955761	MESA PARA COMPUTADORA	575.24
2955762	MESA PARA COMPUTADORA	575.24
2955763	MESA PARA COMPUTADORA	575.24
2955764	MESA PARA COMPUTADORA	575.24
2955765	MESA PARA COMPUTADORA	575.24
2955766	MESA PARA COMPUTADORA	575.24
2955767	MESA PARA COMPUTADORA	575.24
2955768	MESA PARA COMPUTADORA	575.24
2955769	MESA PARA COMPUTADORA	575.24
2955770	MESA PARA COMPUTADORA	575.24
2955771	MESA PARA COMPUTADORA	575.24
2955772	MESA PARA COMPUTADORA	575.24
2955773	MESA PARA COMPUTADORA	575.24
2955774	MESA PARA COMPUTADORA	575.24
2955775	MESA PARA COMPUTADORA	575.24
2955776	MESA PARA COMPUTADORA	575.24
2955777	MESA PARA COMPUTADORA	575.24
2955778	MESA PARA COMPUTADORA	575.24
2955779	MESA PARA COMPUTADORA	575.24

UNIVERSIDAD TECNOLOGICA DE NAYARIT
RELACIÓN DE BIENES QUE COMPONEN SU PATRIMONIO
CUENTA PÚBLICA DE 2016

Código	Descripción	Valor en libros
2955780	MESA PARA COMPUTADORA	575.24
2955781	MESA PARA COMPUTADORA	575.24
2955782	MESA PARA COMPUTADORA	575.24
2955783	MESA PARA COMPUTADORA	575.24
2955784	MESA PARA COMPUTADORA	575.24
2955785	MESA PARA COMPUTADORA	575.24
2955786	MONITOR	1.00
2955787	MONITOR	1.00
2955788	MONITOR	1.00
2955789	MONITOR	1.00
2955790	MONITOR	1.00
2955791	MONITOR	1.00
2955792	MONITOR	1.00
2955793	MONITOR	1.00
2955794	MONITOR	1.00
2955795	MONITOR	1.00
2955796	MONITOR	1.00
2955797	MONITOR	1.00
2955798	MONITOR	1.00
2955799	MONITOR	1.00
2955800	MONITOR	1.00
2955801	MONITOR	1.00
2955802	MONITOR	1.00
2955803	MONITOR	1.00
2955804	MONITOR	1.00
2955805	MONITOR	1.00
2955806	MONITOR	1.00
2955807	MONITOR	1.00
2955808	MONITOR	1.00
2955809	MONITOR	1.00
2955810	MONITOR	1.00
2955811	MONITOR	1.00
2955812	MONITOR	1.00
2955813	MONITOR	1.00
2955814	MONITOR	1.00
2955815	MONITOR	1.00
2955816	MONITOR	1.00
2955817	PIZARRON	1,049.18
2955818	COMPUTADORA	1.00
2955819	COMPUTADORA	1.00
2955820	COMPUTADORA	1.00
2955821	COMPUTADORA	1.00
2955822	COMPUTADORA	1.00
2955823	COMPUTADORA	1.00
2955824	COMPUTADORA	1.00
2955825	COMPUTADORA	1.00
2955827	COMPUTADORA	1.00
2955828	COMPUTADORA	1.00
2955829	COMPUTADORA	1.00
2955830	COMPUTADORA	1.00
2955831	COMPUTADORA	1.00
2955832	COMPUTADORA	1.00
2955833	COMPUTADORA	1.00
2955834	COMPUTADORA	1.00
2955835	COMPUTADORA	1.00
2955836	COMPUTADORA	1.00
2955837	COMPUTADORA	1.00
2955838	COMPUTADORA	1.00
2955839	COMPUTADORA	1.00
2955840	COMPUTADORA	1.00
2955842	COMPUTADORA	1.00

UNIVERSIDAD TECNOLOGICA DE NAYARIT
RELACIÓN DE BIENES QUE COMPONEN SU PATRIMONIO
CUENTA PÚBLICA DE 2016

Código	Descripción	Valor en libros
2955843	MESA DE TRABAJO	1.00
2955844	MESA DE TRABAJO	1.00
2955845	MESA PARA COMPUTADORA	1.00
2955846	MESA PARA COMPUTADORA	1.00
2955847	MESA PARA COMPUTADORA	1.00
2955848	MESA PARA COMPUTADORA	1.00
2955849	MESA PARA COMPUTADORA	1.00
2955850	MESA PARA COMPUTADORA	1.00
2955851	MESA PARA COMPUTADORA	1.00
2955852	MESA PARA COMPUTADORA	1.00
2955853	MESA PARA COMPUTADORA	1.00
2955854	MESA PARA COMPUTADORA	1.00
2955855	MESA PARA COMPUTADORA	1.00
2955856	MESA PARA COMPUTADORA	1.00
2955857	MESA PARA COMPUTADORA	1.00
2955858	MESA PARA COMPUTADORA	1.00
2955859	MESA PARA COMPUTADORA	1.00
2955860	MESA PARA COMPUTADORA	1.00
2955861	MESA PARA COMPUTADORA	1.00
2955862	MESA PARA COMPUTADORA	1.00
2955863	MESA PARA COMPUTADORA	1.00
2955864	MESA PARA COMPUTADORA	1.00
2955865	MESA PARA COMPUTADORA	1.00
2955866	MESA PARA COMPUTADORA	1.00
2955867	MESA PARA COMPUTADORA	1.00
2955868	MESA PARA COMPUTADORA	1.00
2955869	MONITOR	1.00
2955870	MONITOR	1.00
2955871	MONITOR	1.00
2955872	MONITOR	1.00
2955873	MONITOR	1.00
2955874	MONITOR	1.00
2955875	MONITOR	1.00
2955876	MONITOR	1.00
2955877	MONITOR	1.00
2955878	MONITOR	1.00
2955879	MONITOR	1.00
2955880	MONITOR	1.00
2955881	MONITOR	1.00
2955882	MONITOR	1.00
2955883	MONITOR	1.00
2955884	MONITOR	1.00
2955885	MONITOR	1.00
2955886	MONITOR	1.00
2955887	MONITOR	1.00
2955888	MONITOR	1.00
2955889	MONITOR	1.00
2955890	MONITOR	1.00
2955891	MONITOR	1.00
2955892	MONITOR	1.00
2955893	MONITOR	1.00
2955896	NO-BREAK	1.00
2955899	NO-BREAK	1.00
2955911	NO-BREAK	1.00
2955917	PIZARRON	1.00
2955918	PIZARRON ELECTRONICO	1.00
2955919	REGULADOR	1.00
2955920	SILLA	1.00
2955921	SILLA	1.00
2955922	SILLA	1.00
2955923	SILLA	1.00

UNIVERSIDAD TECNOLOGICA DE NAYARIT
RELACIÓN DE BIENES QUE COMPONEN SU PATRIMONIO
CUENTA PÚBLICA DE 2016

Código	Descripción	Valor en libros
2955924	SILLA	1.00
2955925	SILLA	1.00
2955926	SILLA	1.00
2955927	SILLA	1.00
2955928	SILLA	1.00
2955929	SILLA	1.00
2955930	SILLA	1.00
2955931	SILLA	1.00
2955932	SILLA	1.00
2955933	SILLA	1.00
2955934	SILLA	1.00
2955935	SILLA	1.00
2955936	SILLA	1.00
2955937	SILLA	1.00
2955938	SILLA	1.00
2955939	SILLA	1.00
2955942	SILLON EJECUTIVO	1.00
2955943	SILLON EJECUTIVO	1.00
2955944	COMPUTADORA	1.00
2955949	COMPUTADORA	1.00
2955951	COMPUTADORA	1.00
2955952	COMPUTADORA	1.00
2955954	COMPUTADORA	1.00
2955955	COMPUTADORA	1.00
2955957	COMPUTADORA	1.00
2955958	COMPUTADORA	1.00
2955959	COMPUTADORA	1.00
2955960	COMPUTADORA	1.00
2955961	COMPUTADORA	1.00
2955970	MESA DE TRABAJO	1.00
2955971	MESA PARA COMPUTADORA	1.00
2955972	MESA PARA COMPUTADORA	1.00
2955973	MESA PARA COMPUTADORA	1.00
2955974	MESA PARA COMPUTADORA	1.00
2955975	MESA PARA COMPUTADORA	1.00
2955976	MESA PARA COMPUTADORA	1.00
2955977	MESA PARA COMPUTADORA	1.00
2955978	MESA PARA COMPUTADORA	1.00
2955979	MESA PARA COMPUTADORA	1.00
2955980	MESA PARA COMPUTADORA	1.00
2955981	MESA PARA COMPUTADORA	1.00
2955982	MESA PARA COMPUTADORA	1.00
2955983	MESA PARA COMPUTADORA	1.00
2955984	MESA PARA COMPUTADORA	1.00
2955985	MESA PARA COMPUTADORA	1.00
2955986	MESA PARA COMPUTADORA	1.00
2955987	MESA PARA COMPUTADORA	1.00
2955988	MESA PARA COMPUTADORA	1.00
2955989	MESA PARA COMPUTADORA	1.00
2955990	MESA PARA COMPUTADORA	1.00
2955991	MESA PARA COMPUTADORA	1.00
2955992	MESA PARA COMPUTADORA	1.00
2955993	MESA PARA COMPUTADORA	1.00
2955994	MESA PARA COMPUTADORA	1.00
2955995	MESA PARA COMPUTADORA	1.00
2955996	MESA PARA COMPUTADORA	1.00
2955997	MESA PARA COMPUTADORA	1.00
2955998	MONITOR	1.00
2956000	MONITOR	1.00
2956003	MONITOR	1.00
2956004	MONITOR	1.00

UNIVERSIDAD TECNOLOGICA DE NAYARIT
RELACIÓN DE BIENES QUE COMPONEN SU PATRIMONIO
CUENTA PÚBLICA DE 2016

Código	Descripción	Valor en libros
2956007	MONITOR	1.00
2956009	MONITOR	1.00
2956010	MONITOR	1.00
2956011	MONITOR	1.00
2956016	MONITOR	1.00
2956018	MONITOR	1.00
2956019	MONITOR	1.00
2956020	MONITOR	1.00
2956024	MONITOR	1.00
2956025	NO-BREAK	1.00
2956026	NO-BREAK	1.00
2956027	NO-BREAK	1.00
2956028	NO-BREAK	1.00
2956029	NO-BREAK	1.00
2956030	NO-BREAK	1.00
2956032	SILLA	1.00
2956033	SILLA	1.00
2956034	SILLA	1.00
2956035	SILLA	1.00
2956036	SILLA	1.00
2956037	SILLA	1.00
2956038	SILLA	1.00
2956039	SILLA	1.00
2956040	SILLA	1.00
2956041	SILLA	1.00
2956042	SILLA	1.00
2956043	SILLA	1.00
2956044	SILLA	1.00
2956045	SILLA	1.00
2956046	SILLA	1.00
2956047	SILLA	1.00
2956048	SILLA	1.00
2956049	SILLA	1.00
2956050	SILLA	1.00
2956051	SILLA	1.00
2956052	SILLA	1.00
2956053	SILLA	1.00
2956054	SILLA	1.00
2956055	SILLA	1.00
2956056	SILLA	1.00
2956057	SILLA	1.00
2956058	SILLA	1.00
2956059	SILLA	1.00
2956060	SILLA	1.00
2956061	SILLA	1.00
2956062	SILLA	1.00
2956063	SILLA	1.00
2956064	SILLA	1.00
2956065	SILLA	1.00
2956066	SILLA	1.00
2956072	VIDEOPROYECTOR	1.00
2956076	COMPUTADORA	1.00
2956078	COMPUTADORA	1.00
2956079	COMPUTADORA	1.00
2956085	COMPUTADORA	1.00
2956095	MESA PARA COMPUTADORA	1.00
2956096	MESA PARA COMPUTADORA	1.00
2956097	MESA PARA COMPUTADORA	1.00
2956098	MESA PARA COMPUTADORA	1.00
2956099	MESA PARA COMPUTADORA	1.00
2956100	MESA PARA COMPUTADORA	1.00

UNIVERSIDAD TECNOLOGICA DE NAYARIT
RELACIÓN DE BIENES QUE COMPONEN SU PATRIMONIO
CUENTA PÚBLICA DE 2016

Código	Descripción	Valor en libros
2956101	MESA PARA COMPUTADORA	1.00
2956102	MESA PARA COMPUTADORA	1.00
2956103	MESA PARA COMPUTADORA	1.00
2956104	MESA PARA COMPUTADORA	1.00
2956105	MESA PARA COMPUTADORA	1.00
2956106	MESA PARA COMPUTADORA	1.00
2956107	MESA PARA COMPUTADORA	1.00
2956108	MESA PARA COMPUTADORA	1.00
2956109	MESA PARA COMPUTADORA	1.00
2956110	MESA PARA COMPUTADORA	1.00
2956111	MESA PARA COMPUTADORA	1.00
2956112	MESA PARA COMPUTADORA	1.00
2956113	MESA PARA COMPUTADORA	1.00
2956114	MESA PARA COMPUTADORA	1.00
2956115	MESA PARA COMPUTADORA	1.00
2956116	MESA PARA COMPUTADORA	1.00
2956117	MESA PARA COMPUTADORA	1.00
2956118	MESA PARA COMPUTADORA	1.00
2956119	MESA PARA COMPUTADORA	1.00
2956120	MESA PARA COMPUTADORA	1.00
2956121	MESA PARA COMPUTADORA	1.00
2956122	MESA PARA COMPUTADORA	1.00
2956124	MONITOR	1.00
2956126	MONITOR	1.00
2956128	MONITOR	1.00
2956131	MONITOR	1.00
2956132	MONITOR	1.00
2956135	MONITOR	1.00
2956136	MONITOR	1.00
2956137	MONITOR	1.00
2956139	MONITOR	1.00
2956140	MONITOR	1.00
2956141	MONITOR	1.00
2956142	MONITOR	1.00
2956147	MONITOR	1.00
2956148	NO-BREAK	1.00
2956149	NO-BREAK	1.00
2956150	NO-BREAK	1.00
2956151	NO-BREAK	1.00
2956152	NO-BREAK	1.00
2956153	NO-BREAK	1.00
2956154	NO-BREAK	1.00
2956155	NO-BREAK	1.00
2956156	NO-BREAK	1.00
2956157	PANTALLA DE PROYECCION	1.00
2956158	SILLA	1.00
2956159	SILLA	1.00
2956160	SILLA	1.00
2956161	SILLA	1.00
2956162	SILLA	1.00
2956163	SILLA	1.00
2956164	SILLA	1.00
2956165	SILLA	1.00
2956166	SILLA	1.00
2956167	SILLA	1.00
2956168	SILLA	1.00
2956170	SILLA	1.00
2956171	SILLA	1.00
2956172	SILLA	1.00
2956173	SILLA	1.00
2956174	SILLA	1.00

UNIVERSIDAD TECNOLOGICA DE NAYARIT
RELACIÓN DE BIENES QUE COMPONEN SU PATRIMONIO
CUENTA PÚBLICA DE 2016

Código	Descripción	Valor en libros
2956175	SILLA	1.00
2956176	SILLA	1.00
2956177	SILLA	1.00
2956178	SILLA	1.00
2956179	SILLA	1.00
2956180	SILLA	1.00
2956181	SILLA	1.00
2956182	SILLA	1.00
2956183	SILLA	1.00
2956184	SILLA	1.00
2956187	COMPUTADORA	1.00
2956190	COMPUTADORA	1.00
2956197	COMPUTADORA	1.00
2956204	COMPUTADORA	1.00
2956207	COMPUTADORA	1.00
2956209	COMPUTADORA	1.00
2956211	MESA DE TRABAJO	1.00
2956212	MESA PARA COMPUTADORA	1.00
2956213	MESA PARA COMPUTADORA	1.00
2956214	MESA PARA COMPUTADORA	1.00
2956215	MESA PARA COMPUTADORA	1.00
2956216	MESA PARA COMPUTADORA	1.00
2956217	MESA PARA COMPUTADORA	1.00
2956218	MESA PARA COMPUTADORA	1.00
2956219	MESA PARA COMPUTADORA	1.00
2956220	MESA PARA COMPUTADORA	1.00
2956221	MESA PARA COMPUTADORA	1.00
2956222	MESA PARA COMPUTADORA	1.00
2956223	MESA PARA COMPUTADORA	1.00
2956224	MESA PARA COMPUTADORA	1.00
2956225	MESA PARA COMPUTADORA	1.00
2956226	MESA PARA COMPUTADORA	1.00
2956227	MESA PARA COMPUTADORA	1.00
2956228	MESA PARA COMPUTADORA	1.00
2956229	MESA PARA COMPUTADORA	1.00
2956230	MESA PARA COMPUTADORA	1.00
2956231	MESA PARA COMPUTADORA	1.00
2956232	MESA PARA COMPUTADORA	1.00
2956233	MESA PARA COMPUTADORA	1.00
2956234	MESA PARA COMPUTADORA	1.00
2956235	MESA PARA COMPUTADORA	1.00
2956236	MESA PARA COMPUTADORA	1.00
2956237	MESA PARA COMPUTADORA	1.00
2956238	MESA PARA COMPUTADORA	1.00
2956242	MONITOR	1.00
2956249	MONITOR	1.00
2956254	MONITOR	1.00
2956257	MONITOR	1.00
2956268	NO-BREAK	1.00
2956269	NO-BREAK	1.00
2956271	NO-BREAK	1.00
2956273	PIZARRON	1.00
2956274	SILLA	1.00
2956275	SILLA	1.00
2956276	SILLA	1.00
2956277	SILLA	1.00
2956278	SILLA	1.00
2956279	SILLA	1.00
2956280	SILLA	1.00
2956281	SILLA	1.00
2956282	SILLA	1.00

UNIVERSIDAD TECNOLOGICA DE NAYARIT
RELACIÓN DE BIENES QUE COMPONEN SU PATRIMONIO
CUENTA PÚBLICA DE 2016

Código	Descripción	Valor en libros
2956283	SILLA	1.00
2956284	SILLA	1.00
2956285	SILLA	1.00
2956286	SILLA	1.00
2956287	SILLA	1.00
2956288	SILLA	1.00
2956289	SILLA	1.00
2956290	SILLA	1.00
2956291	SILLA	1.00
2956292	SILLA	1.00
2956293	SILLA	1.00
2956294	SILLA	1.00
2956295	SILLA	1.00
2956296	SILLA	1.00
2956297	SILLA	1.00
2956303	COMPUTADORA	1.00
2956304	COMPUTADORA	1.00
2956305	COMPUTADORA	1.00
2956306	COMPUTADORA	1.00
2956307	COMPUTADORA	1.00
2956308	COMPUTADORA	1.00
2956309	COMPUTADORA	1.00
2956310	COMPUTADORA	1.00
2956311	COMPUTADORA	1.00
2956312	COMPUTADORA	1.00
2956313	COMPUTADORA	1.00
2956314	COMPUTADORA	1.00
2956315	COMPUTADORA	1.00
2956316	COMPUTADORA	1.00
2956317	COMPUTADORA	1.00
2956318	COMPUTADORA	1.00
2956319	COMPUTADORA	1.00
2956320	COMPUTADORA	1.00
2956321	COMPUTADORA	1.00
2956322	COMPUTADORA	1.00
2956323	COMPUTADORA	1.00
2956324	COMPUTADORA	1.00
2956325	COMPUTADORA	1.00
2956326	COMPUTADORA	1.00
2956327	COMPUTADORA	1.00
2956328	COMPUTADORA	1.00
2956329	MESA PARA COMPUTADORA	1.00
2956330	MESA PARA COMPUTADORA	1.00
2956331	MESA PARA COMPUTADORA	1.00
2956332	MESA PARA COMPUTADORA	1.00
2956333	MESA PARA COMPUTADORA	1.00
2956334	MESA PARA COMPUTADORA	1.00
2956335	MESA PARA COMPUTADORA	1.00
2956336	MESA PARA COMPUTADORA	1.00
2956337	MESA PARA COMPUTADORA	1.00
2956338	MESA PARA COMPUTADORA	1.00
2956339	MESA PARA COMPUTADORA	1.00
2956340	MESA PARA COMPUTADORA	1.00
2956341	MESA PARA COMPUTADORA	1.00
2956342	MESA PARA COMPUTADORA	1.00
2956343	MESA PARA COMPUTADORA	1.00
2956344	MESA PARA COMPUTADORA	1.00
2956345	MESA PARA COMPUTADORA	1.00
2956346	MESA PARA COMPUTADORA	1.00
2956347	MESA PARA COMPUTADORA	1.00
2956348	MESA PARA COMPUTADORA	1.00

UNIVERSIDAD TECNOLOGICA DE NAYARIT
RELACIÓN DE BIENES QUE COMPONEN SU PATRIMONIO
CUENTA PÚBLICA DE 2016

Código	Descripción	Valor en libros
2956349	MESA PARA COMPUTADORA	1.00
2956350	MESA PARA COMPUTADORA	1.00
2956351	MESA PARA COMPUTADORA	1.00
2956352	MESA PARA COMPUTADORA	1.00
2956353	MESA PARA COMPUTADORA	1.00
2956354	MESA PARA COMPUTADORA	1.00
2956355	MONITOR	1.00
2956356	MONITOR	1.00
2956358	MONITOR	1.00
2956359	MONITOR	1.00
2956360	MONITOR	1.00
2956361	MONITOR	1.00
2956362	MONITOR	1.00
2956364	MONITOR	1.00
2956365	MONITOR	1.00
2956366	MONITOR	1.00
2956367	MONITOR	1.00
2956368	MONITOR	1.00
2956369	MONITOR	1.00
2956370	MONITOR	1.00
2956371	MONITOR	1.00
2956372	MONITOR	1.00
2956373	MONITOR	1.00
2956374	MONITOR	1.00
2956375	MONITOR	1.00
2956376	MONITOR	1.00
2956377	MONITOR	1.00
2956380	MONITOR	1.00
2956381	MONITOR	1.00
2956382	PANTALLA DE PROYECCION	445.05
2956383	PIZARRON	1.00
2956384	SILLA	1.00
2956385	SILLA	1.00
2956386	SILLA	1.00
2956387	SILLA	1.00
2956388	SILLA	1.00
2956389	SILLA	1.00
2956390	SILLA	1.00
2956391	SILLA	1.00
2956392	SILLA	1.00
2956393	SILLA	1.00
2956394	SILLA	1.00
2956395	SILLA	1.00
2956396	SILLA	1.00
2956397	SILLA	1.00
2956398	SILLA	1.00
2956399	SILLA	1.00
2956400	SILLA	1.00
2956401	SILLA	1.00
2956402	SILLA	1.00
2956403	SILLA	1.00
2956404	SILLA	1.00
2956405	SILLA	1.00
2956406	SILLA	1.00
2956407	SILLA	1.00
2956408	SILLA	1.00
2956409	SILLA	1.00
2956410	VIDEOPROYECTOR	1.00
2956411	COMPUTADORA	1.00
2956412	COMPUTADORA	1.00
2956413	COMPUTADORA	1.00

UNIVERSIDAD TECNOLOGICA DE NAYARIT
RELACIÓN DE BIENES QUE COMPONEN SU PATRIMONIO
CUENTA PÚBLICA DE 2016

Código	Descripción	Valor en libros
2956414	COMPUTADORA	1.00
2956415	COMPUTADORA	1.00
2956416	COMPUTADORA	1.00
2956417	COMPUTADORA	1.00
2956418	COMPUTADORA	1.00
2956419	COMPUTADORA	1.00
2956420	COMPUTADORA	1.00
2956421	COMPUTADORA	1.00
2956422	COMPUTADORA	1.00
2956423	COMPUTADORA	1.00
2956424	COMPUTADORA	1.00
2956425	COMPUTADORA	1.00
2956426	COMPUTADORA	1.00
2956427	COMPUTADORA	1.00
2956428	COMPUTADORA	1.00
2956429	COMPUTADORA	1.00
2956430	COMPUTADORA	1.00
2956431	COMPUTADORA	1.00
2956432	COMPUTADORA	1.00
2956433	COMPUTADORA	1.00
2956434	MESA PARA COMPUTADORA	1.00
2956435	MESA PARA COMPUTADORA	1.00
2956436	MESA PARA COMPUTADORA	1.00
2956437	MESA PARA COMPUTADORA	1.00
2956438	MESA PARA COMPUTADORA	1.00
2956439	MESA PARA COMPUTADORA	1.00
2956440	MESA PARA COMPUTADORA	1.00
2956441	MESA PARA COMPUTADORA	1.00
2956442	MESA PARA COMPUTADORA	1.00
2956443	MESA PARA COMPUTADORA	1.00
2956444	MESA PARA COMPUTADORA	1.00
2956445	MESA PARA COMPUTADORA	1.00
2956446	MESA PARA COMPUTADORA	1.00
2956447	MESA PARA COMPUTADORA	1.00
2956448	MESA PARA COMPUTADORA	1.00
2956449	MESA PARA COMPUTADORA	1.00
2956450	MESA PARA COMPUTADORA	1.00
2956451	MESA PARA COMPUTADORA	1.00
2956452	MESA PARA COMPUTADORA	1.00
2956453	MESA PARA COMPUTADORA	1.00
2956454	MESA PARA COMPUTADORA	1.00
2956455	MESA PARA COMPUTADORA	1.00
2956456	MESA PARA COMPUTADORA	1.00
2956457	MESA PARA COMPUTADORA	1.00
2956458	MESA PARA COMPUTADORA	1.00
2956459	MESA PARA COMPUTADORA	1.00
2956460	MESA PARA COMPUTADORA	1.00
2956461	MONITOR	1.00
2956462	MONITOR	1.00
2956463	MONITOR	1.00
2956464	MONITOR	1.00
2956465	MONITOR	1.00
2956466	MONITOR	1.00
2956467	MONITOR	1.00
2956468	MONITOR	1.00
2956469	MONITOR	1.00
2956470	MONITOR	1.00
2956471	MONITOR	1.00
2956472	MONITOR	1.00
2956473	MONITOR	1.00
2956474	MONITOR	1.00

UNIVERSIDAD TECNOLOGICA DE NAYARIT
RELACIÓN DE BIENES QUE COMPONEN SU PATRIMONIO
CUENTA PÚBLICA DE 2016

Código	Descripción	Valor en libros
2956475	MONITOR	1.00
2956476	MONITOR	1.00
2956477	MONITOR	1.00
2956478	MONITOR	1.00
2956479	MONITOR	1.00
2956480	MONITOR	1.00
2956481	MONITOR	1.00
2956483	PIZARRON	1.00
2956484	SILLA	1.00
2956485	SILLA	1.00
2956486	SILLA	1.00
2956487	SILLA	1.00
2956488	SILLA	1.00
2956489	SILLA	1.00
2956490	SILLA	1.00
2956491	SILLA	1.00
2956492	SILLA	1.00
2956493	SILLA	1.00
2956494	SILLA	1.00
2956495	SILLA	1.00
2956496	SILLA	1.00
2956497	SILLA	1.00
2956498	SILLA	1.00
2956499	SILLA	1.00
2956500	SILLA	1.00
2956501	SILLA	1.00
2956502	SILLA	1.00
2956503	SILLA	1.00
2956504	SILLA	1.00
2956505	SILLA	1.00
2956506	SILLA	1.00
2956507	SILLA	1.00
2956508	SILLA	1.00
2956509	SILLA	1.00
2956510	SILLA	1.00
2956511	SILLA	1.00
2956512	COMPUTADORA	1.00
2956513	COMPUTADORA	1.00
2956514	COMPUTADORA	1.00
2956515	COMPUTADORA	1.00
2956516	COMPUTADORA	1.00
2956517	COMPUTADORA	1.00
2956518	COMPUTADORA	1.00
2956520	COMPUTADORA	1.00
2956521	COMPUTADORA	1.00
2956522	COMPUTADORA	1.00
2956523	COMPUTADORA	1.00
2956524	COMPUTADORA	1.00
2956525	COMPUTADORA	1.00
2956526	COMPUTADORA	1.00
2956528	COMPUTADORA	1.00
2956529	COMPUTADORA	1.00
2956530	COMPUTADORA	1.00
2956531	COMPUTADORA	1.00
2956533	COMPUTADORA	1.00
2956534	COMPUTADORA	1.00
2956536	MESA PARA COMPUTADORA	1.00
2956537	MESA PARA COMPUTADORA	1.00
2956538	MESA PARA COMPUTADORA	1.00
2956539	MESA PARA COMPUTADORA	1.00
2956540	MESA PARA COMPUTADORA	1.00

UNIVERSIDAD TECNOLOGICA DE NAYARIT
RELACIÓN DE BIENES QUE COMPONEN SU PATRIMONIO
CUENTA PÚBLICA DE 2016

Código	Descripción	Valor en libros
2956541	MESA PARA COMPUTADORA	1.00
2956542	MESA PARA COMPUTADORA	1.00
2956543	MESA PARA COMPUTADORA	1.00
2956544	MESA PARA COMPUTADORA	1.00
2956545	MESA PARA COMPUTADORA	1.00
2956546	MESA PARA COMPUTADORA	1.00
2956547	MESA PARA COMPUTADORA	1.00
2956548	MESA PARA COMPUTADORA	1.00
2956549	MESA PARA COMPUTADORA	1.00
2956550	MESA PARA COMPUTADORA	1.00
2956551	MESA PARA COMPUTADORA	1.00
2956552	MESA PARA COMPUTADORA	1.00
2956553	MESA PARA COMPUTADORA	1.00
2956554	MESA PARA COMPUTADORA	1.00
2956555	MESA PARA COMPUTADORA	1.00
2956556	MESA PARA COMPUTADORA	1.00
2956557	MESA PARA COMPUTADORA	1.00
2956558	MESA PARA COMPUTADORA	1.00
2956559	MESA PARA COMPUTADORA	1.00
2956560	MESA PARA COMPUTADORA	1.00
2956561	MESA PARA COMPUTADORA	1.00
2956562	MESA PARA COMPUTADORA	1.00
2956563	MONITOR	1.00
2956564	MONITOR	1.00
2956565	MONITOR	1.00
2956567	MONITOR	1.00
2956568	MONITOR	1.00
2956569	MONITOR	1.00
2956570	MONITOR	1.00
2956571	MONITOR	1.00
2956573	MONITOR	1.00
2956574	MONITOR	1.00
2956575	MONITOR	1.00
2956576	MONITOR	1.00
2956577	MONITOR	1.00
2956578	MONITOR	1.00
2956579	MONITOR	1.00
2956580	MONITOR	1.00
2956581	MONITOR	1.00
2956582	MONITOR	1.00
2956583	MONITOR	1.00
2956584	MONITOR	1.00
2956586	MONITOR	1.00
2956587	SILLA	1.00
2956588	SILLA	1.00
2956589	SILLA	1.00
2956590	SILLA	1.00
2956591	SILLA	1.00
2956592	SILLA	1.00
2956593	SILLA	1.00
2956594	SILLA	1.00
2956595	SILLA	1.00
2956596	SILLA	1.00
2956597	SILLA	1.00
2956598	SILLA	1.00
2956599	SILLA	1.00
2956600	SILLA	1.00
2956601	SILLA	1.00
2956602	SILLA	1.00
2956603	SILLA	1.00
2956604	SILLA	1.00

UNIVERSIDAD TECNOLOGICA DE NAYARIT
RELACIÓN DE BIENES QUE COMPONEN SU PATRIMONIO
CUENTA PÚBLICA DE 2016

Código	Descripción	Valor en libros
2956605	SILLA	1.00
2956606	SILLA	1.00
2956607	SILLA	1.00
2956608	SILLA	1.00
2956609	SILLA	1.00
2956610	SILLA	1.00
2956611	SILLA	1.00
2956612	SILLA	1.00
2956613	SILLA	1.00
2956614	SILLA	1.00
2956615	COMPUTADORA	1.00
2956616	COMPUTADORA	1.00
2956617	COMPUTADORA	1.00
2956618	COMPUTADORA	1.00
2956619	COMPUTADORA	1.00
2956620	COMPUTADORA	1.00
2956621	COMPUTADORA	1.00
2956622	COMPUTADORA	1.00
2956623	COMPUTADORA	1.00
2956624	COMPUTADORA	1.00
2956625	COMPUTADORA	1.00
2956626	COMPUTADORA	1.00
2956627	COMPUTADORA	1.00
2956628	COMPUTADORA	1.00
2956629	COMPUTADORA	1.00
2956630	COMPUTADORA	1.00
2956631	COMPUTADORA	1.00
2956632	COMPUTADORA	1.00
2956633	COMPUTADORA	1.00
2956635	COMPUTADORA	1.00
2956636	COMPUTADORA	1.00
2956637	COMPUTADORA	1.00
2956638	COMPUTADORA	1.00
2956639	COMPUTADORA	1.00
2956640	COMPUTADORA	1.00
2956641	COMPUTADORA	1.00
2956642	COMPUTADORA	1.00
2956643	COMPUTADORA	1.00
2956644	COMPUTADORA	1.00
2956645	COMPUTADORA	1.00
2956646	COMPUTADORA	1.00
2956647	MESA PARA COMPUTADORA	575.24
2956648	MESA PARA COMPUTADORA	575.24
2956649	MESA PARA COMPUTADORA	575.24
2956650	MESA PARA COMPUTADORA	575.24
2956651	MESA PARA COMPUTADORA	575.24
2956652	MESA PARA COMPUTADORA	575.24
2956653	MESA PARA COMPUTADORA	575.24
2956654	MESA PARA COMPUTADORA	575.24
2956655	MESA PARA COMPUTADORA	575.24
2956656	MESA PARA COMPUTADORA	575.24
2956657	MESA PARA COMPUTADORA	575.24
2956658	MESA PARA COMPUTADORA	575.24
2956659	MESA PARA COMPUTADORA	575.24
2956660	MESA PARA COMPUTADORA	575.24
2956661	MESA PARA COMPUTADORA	575.24
2956662	MESA PARA COMPUTADORA	575.24
2956663	MESA PARA COMPUTADORA	575.24
2956664	MESA PARA COMPUTADORA	575.24
2956665	MESA PARA COMPUTADORA	575.24
2956666	MESA PARA COMPUTADORA	575.24

UNIVERSIDAD TECNOLOGICA DE NAYARIT
RELACIÓN DE BIENES QUE COMPONEN SU PATRIMONIO
CUENTA PÚBLICA DE 2016

Código	Descripción	Valor en libros
2956667	MESA PARA COMPUTADORA	575.24
2956668	MESA PARA COMPUTADORA	575.24
2956669	MESA PARA COMPUTADORA	575.24
2956670	MESA PARA COMPUTADORA	575.24
2956671	MESA PARA COMPUTADORA	575.24
2956672	MESA PARA COMPUTADORA	575.24
2956673	MESA PARA COMPUTADORA	575.24
2956674	MESA PARA COMPUTADORA	575.24
2956675	MESA PARA COMPUTADORA	575.24
2956676	MESA PARA COMPUTADORA	575.24
2956677	MESA PARA COMPUTADORA	575.24
2956678	MONITOR	1.00
2956679	MONITOR	1.00
2956680	MONITOR	1.00
2956681	MONITOR	1.00
2956682	MONITOR	1.00
2956683	MONITOR	1.00
2956684	MONITOR	1.00
2956685	MONITOR	1.00
2956686	MONITOR	1.00
2956687	MONITOR	1.00
2956688	MONITOR	1.00
2956689	MONITOR	1.00
2956690	MONITOR	1.00
2956691	MONITOR	1.00
2956692	MONITOR	1.00
2956693	MONITOR	1.00
2956694	MONITOR	1.00
2956695	MONITOR	1.00
2956696	MONITOR	1.00
2956697	MONITOR	1.00
2956698	MONITOR	1.00
2956699	MONITOR	1.00
2956700	MONITOR	1.00
2956701	MONITOR	1.00
2956702	MONITOR	1.00
2956703	MONITOR	1.00
2956704	MONITOR	1.00
2956705	MONITOR	1.00
2956706	MONITOR	1.00
2956707	MONITOR	1.00
2956708	MONITOR	1.00
2956709	PIZARRON	1,049.18
2956710	SILLA	1.00
2956711	ANALIZADOR	1.00
2956712	BALANZA	1.00
2956713	BOMBA	1,090.05
2956714	COLORIMETRO	50,113.25
2956715	COMPRESOR	1.00
2956716	COMPUTADORA	1.00
2956717	COMPUTADORA	1.00
2956718	COMPUTADORA	1.00
2956719	CROMATOGRAFO	1.00
2956721	ESPECTROFOTOMETRO	1.00
2956722	ESPECTROFOTOMETRO	1.00
2956723	HORNO DE MICROONDAS	1.00
2956724	IMPRESORA	1.00
2956725	IMPRESORA	1.00
2956726	IMPRESORA	1.00
2956727	MEDIDOR DE PH	966.00
2956728	MICROBALANZA	1.00

UNIVERSIDAD TECNOLOGICA DE NAYARIT
RELACIÓN DE BIENES QUE COMPONEN SU PATRIMONIO
CUENTA PÚBLICA DE 2016

Código	Descripción	Valor en libros
2956729	MICROPIPETA DIGITAL	1.00
2956730	MOBILIARIO DE INSTRUMENTACION	1.00
2956732	MONITOR	1.00
2956733	MONITOR	1.00
2956734	MONITOR	1.00
2956735	NO-BREAK	1.00
2956736	NO-BREAK	1.00
2956737	SILLA	1.00
2956738	SILLA	1.00
2956739	SILLA	1.00
2956740	SILLA	1.00
2956741	TELEFONO	1.00
2956742	BANCO	1.00
2956743	BANCO	1.00
2956744	BANCO	1.00
2956745	BANCO	1.00
2956746	BANCO	1.00
2956747	BANCO	1.00
2956749	CARRO TRANSPORTADOR	1.00
2956750	CONGELADOR	753.25
2956751	ESTUFA	1,273.34
2956752	LAVAMANOS DE PEDESTAL	1.00
2956753	LINEA DE PROCESAMIENTO DE LECHE FLUIDA	1.00
2956754	MELAXADORA- HILADORA DE LISTÓN	19,140.00
2956755	MESA DE TRABAJO	1.00
2956756	MESA DE TRABAJO	1.00
2956757	PIZARRON	1.00
2956758	QUEMADOR DE 2"	386.67
2956759	REFRIGERADOR	1.00
2956760	REFRIGERADOR	1.00
2956761	TAPETE	437.00
2956762	TAPETE	409.69
2956763	ALIMENTADOR	1,955.00
2956764	CAJA DE HERRAMIENTA	1.00
2956765	CARRO TRANSPORTADOR	1.00
2956766	CARRO TRANSPORTADOR	1.00
2956767	CILINDRO	924.60
2956768	CILINDRO	924.60
2956769	CILINDRO	924.60
2956770	CILINDRO	924.60
2956771	CILINDRO	924.60
2956772	CILINDRO	924.60
2956773	CILINDRO	924.60
2956774	CILINDRO	924.60
2956776	CONTROL	1.00
2956777	CORTADORA	1.00
2956778	EQUIPO PARA SOLDAR Y CORTAR	1.00
2956779	EQUIPO PARA SOLDAR Y CORTAR	1.00
2956780	ESCALERA	1.00
2956781	ESCALERA	1.00
2956782	FRESADORA	1.00
2956783	HERRAMIENTAS ESPECIALIZADAS	1.00
2956784	INDICADOR	1.00
2956785	INDICADOR	1.00
2956786	INDICADOR	1.00
2956787	INDICADOR	1.00
2956788	JUEGO HERRAMIENTAS 192 PZAS.	1,210.95
2956789	KIT DE MONTAJE DE ENGRANAJE COMBINADO	25,112.68
2956790	MAQUINA MULTIPROCESO	13,795.43
2956791	MAQUINA SOLDADORA	1.00
2956792	MAQUINA SOLDADORA	1.00

UNIVERSIDAD TECNOLOGICA DE NAYARIT
RELACIÓN DE BIENES QUE COMPONEN SU PATRIMONIO
CUENTA PÚBLICA DE 2016

Código	Descripción	Valor en libros
2956793	MAQUINA SOLDADORA	1.00
2956794	MAQUINA SOLDADORA	1.00
2956795	MAQUINA SOLDADORA	2,407.39
2956796	MEDIDOR	1.00
2956797	MESA DE TRABAJO	1.00
2956798	REGULADOR	1.00
2956799	REGULADOR	1.00
2956800	REGULADOR DE VOLTAJE	1.00
2956801	REGULADOR DE VOLTAJE	1.00
2956802	REGULADOR DE VOLTAJE	1.00
2956803	REGULADOR DE VOLTAJE	1.00
2956804	REGULADOR DE VOLTAJE	1.00
2956805	REGULADOR DE VOLTAJE	1.00
2956806	REGULADOR DE VOLTAJE	1.00
2956807	REGULADOR DE VOLTAJE	1.00
2956808	REGULADOR DE VOLTAJE	1.00
2956809	REGULADOR DE VOLTAJE	1.00
2956810	REGULADOR DE VOLTAJE	1.00
2956811	REGULADOR DE VOLTAJE	1.00
2956812	SILLA	1.00
2956813	SILLA	1.00
2956814	SILLA	1.00
2956815	SILLA	1.00
2956816	TALADRO	1.00
2956818	TARRAJA	1.00
2956819	TORNILLO	1.00
2956820	TORNILLO	1.00
2956821	TORNILLO	1.00
2956822	TORNILLO	1.00
2956823	TORNILLO	1.00
2956824	TORNILLO	1.00
2956825	TORNILLO	1.00
2956826	TORNILLO	1.00
2956827	TORNILLO	1.00
2956828	TORNILLO	1.00
2956829	TORNILLO	1.00
2956830	TORNILLO	1.00
2956831	TORNILLO	1.00
2956832	TORNILLO	1.00
2956833	TORNILLO	1.00
2956834	TORNILLO	1.00
2956835	TORNILLO	1.00
2956836	TORNILLO	1.00
2956837	TORNILLO	1.00
2956838	TORNILLO	1.00
2956839	TORNILLO	1.00
2956840	TORNILLO	1.00
2956841	TORNILLO	1.00
2956842	TORNILLO	1.00
2956843	TORNO	1.00
2956844	BANCO	1.00
2956845	BANCO	1.00
2956846	BANCO	1.00
2956847	BANCO	1.00
2956848	BANCO	1.00
2956849	BANCO	1.00
2956850	BANCO	1.00
2956851	BANCO	1.00
2956852	BANCO	1.00
2956853	BANCO	1.00
2956854	BANCO	1.00

UNIVERSIDAD TECNOLOGICA DE NAYARIT
RELACIÓN DE BIENES QUE COMPONEN SU PATRIMONIO
CUENTA PÚBLICA DE 2016

Código	Descripción	Valor en libros
2956855	BANCO	1.00
2956856	BANCO	1.00
2956857	BANCO	1.00
2956858	BANCO	1.00
2956859	BANCO	1.00
2956860	BANCO	1.00
2956861	BANCO	1.00
2956862	BANCO	1.00
2956863	BANCO	1.00
2956864	COMPRESOR	1.00
2956865	COMPUTADORA	1.00
2956866	COMPUTADORA	1.00
2956867	COMPUTADORA	1.00
2956868	COMPUTADORA	1.00
2956869	COMPUTADORA	1.00
2956870	COMPUTADORA	1.00
2956871	COMPUTADORA	1.00
2956872	EQUIPO DE MECANISMO DE LEVA	16,622.82
2956873	EQUIPO DE METROLOGIA DIMENSIONAL	1.00
2956874	ESTACION DE TRABAJO PARA SEIS PERSONAS	1.00
2956875	ESTACION DE TRABAJO PARA SEIS PERSONAS	1.00
2956876	ESTACION DE TRABAJO PARA SEIS PERSONAS	1.00
2956877	ESTACION DE TRABAJO PARA SEIS PERSONAS	1.00
2956878	HERRAMIENTAS DE METROLOGIA	1.00
2956879	IMPRESORA	1.00
2956880	INDICADOR	1.00
2956881	MAQUINA DE MEDICION POR COORDENADAS	1.00
2956882	MEDIDOR	1.00
2956883	MEDIDOR	1.00
2956884	MEDIDOR	1.00
2956885	MEDIDOR	1.00
2956886	MEDIDOR	1.00
2956887	MESA DE TRABAJO	1.00
2956888	MESA DE TRABAJO	1.00
2956889	MESA PARA COMPUTADORA	1.00
2956890	MESA PARA COMPUTADORA	1.00
2956891	MESA PARA COMPUTADORA	1.00
2956892	MESA PARA COMPUTADORA	1.00
2956893	MESA PARA COMPUTADORA	1.00
2956894	MESA PARA COMPUTADORA	1.00
2956895	MESA PARA LABORATORIO	1.00
2956896	MESA PARA LABORATORIO	1.00
2956897	MESA PARA LABORATORIO	1.00
2956898	MESA PARA LABORATORIO	1.00
2956899	MESA PARA LABORATORIO	1.00
2956900	MESA PARA LABORATORIO	1.00
2956901	MESA PARA LABORATORIO	1.00
2956902	MICROSCOPIO	1.00
2956903	MONITOR	1.00
2956904	MONITOR	1.00
2956905	MONITOR	1.00
2956906	MONITOR	1.00
2956907	MONITOR	1.00
2956908	MONITOR	1.00
2956910	MULTIMETRO	1.00
2956911	MULTIMETRO	1.00
2956912	MULTIMETRO	1.00
2956913	MULTIMETRO	1.00
2956914	MULTIMETRO	1.00
2956915	MULTIPLEXOR	1.00
2956916	MULTIPLEXOR	1.00

UNIVERSIDAD TECNOLOGICA DE NAYARIT
RELACIÓN DE BIENES QUE COMPONEN SU PATRIMONIO
CUENTA PÚBLICA DE 2016

Código	Descripción	Valor en libros
2956917	MULTIPLEXOR	1.00
2956918	MULTIPLEXOR	1.00
2956919	MULTIPLEXOR	1.00
2956920	NO-BREAK	1.00
2956921	PIZARRON	1.00
2956922	PROYECTOR DE PERFILES	1.00
2956923	RESTIRADOR	1.00
2956924	RESTIRADOR	1.00
2956925	RESTIRADOR	1.00
2956926	RESTIRADOR	1.00
2956927	RESTIRADOR	1.00
2956928	RESTIRADOR	1.00
2956929	RESTIRADOR	1.00
2956930	RESTIRADOR	1.00
2956931	RESTIRADOR	1.00
2956932	RESTIRADOR	1.00
2956933	RESTIRADOR	1.00
2956934	RESTIRADOR	1.00
2956935	RESTIRADOR	1.00
2956936	RESTIRADOR	1.00
2956937	RESTIRADOR	1.00
2956938	RESTIRADOR	1.00
2956939	RESTIRADOR	1.00
2956940	RESTIRADOR	1.00
2956941	RESTIRADOR	1.00
2956942	RESTIRADOR	1.00
2956943	RESTIRADOR	1.00
2956944	RESTIRADOR	1.00
2956945	RESTIRADOR	1.00
2956946	RESTIRADOR	1.00
2956947	SECADOR DE AIRE DE ALTO RENDIMIENTO	1.00
2956980	SILLA GIRATORIA	1.00
2956981	SILLA	1.00
2956982	SISTEMA DE METROLOGIA DIMENSIONAL	1.00
2956983	AUTOCLAVE	1.00
2956984	AUTOCLAVE	1.00
2956985	AUTOCLAVE	1.00
2956986	BANCO	1.00
2956987	BANCO	1.00
2956988	BANCO	1.00
2956989	BANCO	1.00
2956990	BANCO	1.00
2956991	BANCO	1.00
2956992	BANCO	1.00
2956993	CAMARA DE VIDEO	1.00
2956994	CAMARA	1.00
2956995	CUENTA COLONIAS	1.00
2956996	CUENTA COLONIAS	1.00
2956997	CUENTA COLONIAS	1.00
2956998	EQUIPO DE DINAMICA, FLUIDOS Y BOMBAS	117,544.37
2956999	FERMENTADOR CONTROLADO	1.00
2957000	INCUBADORA	1.00
2957001	INCUBADORA	1.00
2957002	INCUBADORA	1.00
2957003	INCUBADORA	1.00
2957004	MESA DE TRABAJO	1.00
2957005	MESA DE TRABAJO	1.00
2957006	MESA DE TRABAJO	1.00
2957007	MICROSCOPIO	1.00
2957008	MICROSCOPIO	1.00
2957009	MICROSCOPIO	1.00

UNIVERSIDAD TECNOLOGICA DE NAYARIT
RELACIÓN DE BIENES QUE COMPONEN SU PATRIMONIO
CUENTA PÚBLICA DE 2016

Código	Descripción	Valor en libros
2957010	MICROSCOPIO	1.00
2957011	MICROSCOPIO	1.00
2957012	MICROSCOPIO	1.00
2957013	MICROSCOPIO	1.00
2957014	MICROSCOPIO	1.00
2957015	MICROSCOPIO	1.00
2957016	MICROSCOPIO	1.00
2957017	MICROSCOPIO	1.00
2957018	MOBILIARIO DE MICROBIOLOGIA	1.00
2957019	PIZARRON	1.00
2957020	PURIFICADOR DE AGUA	1.00
2957022	BANCO	1.00
2957023	BANCO	1.00
2957024	BANCO	1.00
2957025	BANCO	1.00
2957026	BANCO	1.00
2957027	BANCO	1.00
2957028	BATIDORA	885.07
2957029	BATIDORA	885.07
2957030	BATIDORA	885.07
2957031	ESTANTE PARA LIBRERO	1.00
2957032	LOCKER	1.00
2957033	MESA DE TRABAJO	1.00
2957034	MESA DE TRABAJO	1.00
2957035	MESA DE TRABAJO	1.00
2957036	MESA DE TRABAJO	1.00
2957037	SILLA	1.00
2957038	SILLA	1.00
2957039	MESA DE TRABAJO	1.00
2957040	SILLA	1.00
2957041	SILLA	1.00
2957042	SILLON FIJO PARA VISITAS	1.00
2957043	SILLON FIJO PARA VISITAS	1.00
2957044	SILLON FIJO PARA VISITAS	1.00
2957045	SILLON FIJO PARA VISITAS	1.00
2957046	SILLON FIJO PARA VISITAS	1.00
2957047	SILLA	1.00
2957048	SILLA	1.00
2957049	SILLA	1.00
2957050	SILLA	1.00
2957051	SILLA	1.00
2957052	SILLA	1.00
2957053	SILLA	1.00
2957054	SILLA	1.00
2957055	SILLA	1.00
2957056	SILLA	1.00
2957057	SILLA	1.00
2957058	SILLA	1.00
2957059	SILLA	1.00
2957060	SILLA	1.00
2957061	SILLA	1.00
2957062	SILLA	1.00
2957063	SILLA	1.00
2957064	BALANZA	1.00
2957065	BALANZA	1.00
2957067	BALANZA	1.00
2957068	BALANZA	1.00
2957069	BALANZA	1.00
2957070	BALANZA	1.00
2957071	BALANZA	1.00
2957072	BALANZA	1.00

UNIVERSIDAD TECNOLOGICA DE NAYARIT
RELACIÓN DE BIENES QUE COMPONEN SU PATRIMONIO
CUENTA PÚBLICA DE 2016

Código	Descripción	Valor en libros
2957073	BALANZA	1.00
2957076	BANCO	1.00
2957077	BANCO	1.00
2957078	BANCO	1.00
2957079	BANCO	1.00
2957080	BANCO	1.00
2957081	BANCO	1.00
2957082	BANCO	1.00
2957083	BAÑO MARIA	1.00
2957084	BAÑO MARIA	1.00
2957085	BOMBA	1.00
2957086	BOMBA	1,090.05
2957087	BURETA	1.00
2957088	BURETA	1.00
2957089	BURETA	1.00
2957090	CONTROL	1.00
2957091	DENSITOMETRO	1.00
2957092	DENSITOMETRO	1.00
2957093	DESTILADOR	1.00
2957094	DIGESTOR	1.00
2957095	DIGESTOR	1.00
2957096	ESTUFA	1.00
2957097	ESTUFA	1.00
2957098	KIT DE CALIBRACION CON POTENCIOMETRO A PRUEBA	1.00
2957099	LICUADORA	419.53
2957100	LICUADORA	419.53
2957101	MECHERO FISHER	1.00
2957102	MECHERO FISHER	1.00
2957103	MECHERO FISHER	1.00
2957104	MECHERO FISHER	1.00
2957105	MECHERO FISHER	1.00
2957106	MEDIDOR	1.00
2957107	MEDIDOR	1.00
2957108	MEDIDOR	1.00
2957109	MESA DE TRABAJO	1.00
2957110	MESA DE TRABAJO	1.00
2957111	MESA DE TRABAJO	1.00
2957112	MOBILIARIO DE QUIMICA	1.00
2957113	MUFLA	1.00
2957114	MUFLA	1.00
2957115	MUFLA	1.00
2957116	PANTALLA DE PROYECCION	445.05
2957117	PARRILLA DE CALENTAMIENTO	1.00
2957118	PARRILLA DE CALENTAMIENTO	1.00
2957120	PIZARRON	1.00
2957121	PLATO CALIENTE CON AGITACION	1.00
2957122	PLATO CALIENTE CON AGITACION	1.00
2957123	PLATO CALIENTE CON AGITACION	1.00
2957125	POLARIMETRO	1.00
2957126	POTENCIOMETRO DE MESA	1.00
2957127	POTENCIOMETRO DE MESA	1.00
2957128	POTENCIOMETRO DE MESA	1.00
2957129	REFRACTOMETRO	1.00
2957130	REFRACTOMETRO	1.00
2957131	REFRACTOMETRO	1,041.36
2957132	REGADERA DE EMERGENCIA	1.00
2957133	ROTAVAPOR ANALOGICO CON BOMBA DE VACIO	1.00
2957134	SALINOMETRO	1.00
2957135	VISCOSIMETRO	1.00
2957136	ARCHIVERO	1.00
2957137	AUDIFONOS	1.00

UNIVERSIDAD TECNOLOGICA DE NAYARIT
RELACIÓN DE BIENES QUE COMPONEN SU PATRIMONIO
CUENTA PÚBLICA DE 2016

Código	Descripción	Valor en libros
2957138	AUDIFONOS	1.00
2957139	AUDIFONOS	1.00
2957140	AUDIFONOS	1.00
2957141	BANCO	1.00
2957142	ALTAVOZ	1.00
2957143	ALTAVOZ	1.00
2957144	CAMARA DE VIDEO	1.00
2957145	CAMARA DE VIDEO	1.00
2957146	CAMARA FOTOGRAFICA	1.00
2957149	COMPUTADORA	1.00
2957150	COMPUTADORA	1.00
2957151	COMPUTADORA	1.00
2957152	COMPUTADORA	1.00
2957153	COMPUTADORA	1.00
2957154	CONSOLA	1.00
2957155	CONSOLA	1.00
2957156	CONSOLA	1.00
2957157	DISTRIBUIDOR	1.00
2957158	DISTRIBUIDOR	1.00
2957159	DV CAM	1.00
2957160	DV CAM	1.00
2957161	DV CAM	1.00
2957162	ECUALIZADOR	1.00
2957163	ECUALIZADOR	1.00
2957164	ESCRITORIO	1.00
2957165	ESTACION DE TRABAJO PARA EDICION DE VIDEO	1.00
2957166	ESTACION DE TRABAJO PARA EDICION DE VIDEO	1.00
2957167	ESTACION DE TRABAJO PARA EDICION DE VIDEO	1.00
2957169	FILTRO	1.00
2957170	FILTRO	1.00
2957171	FILTRO	1.00
2957172	FILTRO	1.00
2957175	IMPRESORA	1.00
2957176	LAP TOP	1.00
2957178	MESA DE CENTRO	1.00
2957179	MESA DE TRABAJO	1.00
2957180	MICROFONO	1.00
2957181	MICROFONO	1.00
2957182	MICROFONO	1.00
2957185	MONITOR	1.00
2957187	MONITOR	1.00
2957188	MONITOR	1.00
2957189	MONITOR	1.00
2957190	MOUSE	138.97
2957191	MUEBLE PARA EQUIPO DE AUDIO	1.00
2957192	MUEBLE PARA EQUIPO DE AUDIO	1.00
2957193	MUEBLE PARA EQUIPO DE AUDIO	1.00
2957194	MULTIPROCESADOR DE EFECTOS	1.00
2957195	MULTIPROCESADOR DE EFECTOS	1.00
2957196	NO-BREAK	1.00
2957197	NO-BREAK	1.00
2957199	NO-BREAK	1.00
2957200	REPRODUCTOR	1.00
2957201	REPRODUCTOR	1.00
2957202	REPRODUCTOR	1.00
2957203	REPRODUCTOR	1.00
2957204	SALA DE ESPERA	1.00
2957205	SALA DE ESPERA	1.00
2957206	SALA DE ESPERA	1.00
2957207	SALA DE ESPERA	1.00
2957208	SALA DE ESPERA	1.00

UNIVERSIDAD TECNOLOGICA DE NAYARIT
RELACIÓN DE BIENES QUE COMPONEN SU PATRIMONIO
CUENTA PÚBLICA DE 2016

Código	Descripción	Valor en libros
2957209	SILLA	1.00
2957210	SILLA	1.00
2957211	SILLA	1.00
2957212	SILLA	1.00
2957213	SILLA GIRATORIA	1.00
2957214	SILLA GIRATORIA	1.00
2957215	SILLA GIRATORIA	1.00
2957217	SILLA GIRATORIA	1.00
2957218	SILLON FIJO PARA VISITAS	1.00
2957219	SILLON FIJO PARA VISITAS	1.00
2957220	SILLON FIJO PARA VISITAS	1.00
2957221	SOFTWARE	1.00
2957222	SOFTWARE	1.00
2957223	SOFTWARE	1.00
2957224	SOFTWARE	1.00
2957225	SOFTWARE	1.00
2957226	SOFTWARE	1.00
2957227	SOFTWARE	1.00
2957228	SOFTWARE	1.00
2957229	SOFTWARE	1.00
2957230	SOPORTE PARA MICROFONO	1.00
2957231	SOPORTE PARA MICROFONO	1.00
2957232	SOPORTE PARA MICROFONO	1.00
2957233	SOPORTE PARA MICROFONO	1.00
2957234	SOPORTE PARA MICROFONO	1.00
2957236	TELEFONO	1.00
2957237	TELEFONO	1.00
2957238	VIDEOCASETERA	1.00
2957239	COMPUTADORA	1.00
2957240	COMPUTADORA	1.00
2957241	COMPUTADORA	1.00
2957242	COMPUTADORA	1.00
2957244	COMPUTADORA	1.00
2957245	COMPUTADORA	1.00
2957246	COMPUTADORA	1.00
2957247	COMPUTADORA	1.00
2957248	COMPUTADORA	1.00
2957249	COMPUTADORA	1.00
2957251	COMPUTADORA	1.00
2957252	COMPUTADORA	1.00
2957254	COMPUTADORA	1.00
2957256	COMPUTADORA	1.00
2957257	COMPUTADORA	1.00
2957258	COMPUTADORA	1.00
2957261	COMPUTADORA	1.00
2957263	COMPUTADORA	1.00
2957265	ESCRITORIO	1.00
2957266	MESA DE TRABAJO	1.00
2957267	MESA DE TRABAJO	1.00
2957268	MESA DE TRABAJO	1.00
2957269	MESA DE TRABAJO	1.00
2957270	MESA DE TRABAJO	1.00
2957271	MESA DE TRABAJO	1.00
2957272	MESA DE TRABAJO	1.00
2957273	MESA DE TRABAJO	1.00
2957274	MESA DE TRABAJO	1.00
2957275	MESA DE TRABAJO	1.00
2957276	MESA DE TRABAJO	1.00
2957277	MESA DE TRABAJO	1.00
2957278	MESA DE TRABAJO	1.00
2957282	MONITOR	1.00

UNIVERSIDAD TECNOLOGICA DE NAYARIT
RELACIÓN DE BIENES QUE COMPONEN SU PATRIMONIO
CUENTA PÚBLICA DE 2016

Código	Descripción	Valor en libros
2957283	MONITOR	1.00
2957284	MONITOR	1.00
2957285	MONITOR	1.00
2957286	MONITOR	1.00
2957288	MONITOR	1.00
2957289	MONITOR	1.00
2957290	MONITOR	1.00
2957291	MONITOR	1.00
2957292	MONITOR	1.00
2957293	MONITOR	1.00
2957294	MONITOR	1.00
2957295	MONITOR	1.00
2957296	MONITOR	1.00
2957297	MONITOR	1.00
2957298	MONITOR	1.00
2957299	MONITOR	1.00
2957301	MONITOR	1.00
2957303	MONITOR	1.00
2957304	MONITOR	1.00
2957305	MONITOR	1.00
2957306	PANTALLA DE PROYECCION	1.00
2957307	PIZARRON	1.00
2957308	SILLA CON PALETA	1.00
2957337	BUFETERA	551.25
2957338	BUFETERA	551.25
2957339	BUFETERA	551.25
2957340	BUFETERA	551.25
2957341	ANAQUEL	1.00
2957342	ANAQUEL	1.00
2957343	ANAQUEL	1.00
2957344	ANAQUEL	1.00
2957345	ANAQUEL	1.00
2957346	ANAQUEL	1.00
2957347	BANCO	1.00
2957348	BANCO	1.00
2957349	BANCO	1.00
2957350	BANCO	1.00
2957351	BAÑO MARIA	1.00
2957352	BASCULA	1.00
2957353	BATIDORA	1.00
2957354	BATIDORA	1.00
2957355	BOTE	1.00
2957356	BOTE	1.00
2957357	BOTE	1.00
2957358	CAFETERA	1.00
2957359	CAMPANA DE EXTRACCION	1.00
2957360	CANTINA	1.00
2957361	CONGELADOR	3,751.76
2957362	ESCRITORIO	1.00
2957363	ESTUFA	3,491.40
2957364	ESTUFA	3,491.40
2957365	EXPRIMIDOR	1.00
2957366	EXTRACTOR DE ZANAHORIAS	1.00
2957367	FILTRO	1.00
2957368	FILTRO	1.00
2957369	FILTRO	1.00
2957370	FILTRO	1.00
2957371	FILTRO	1.00
2957372	FILTRO	1.00
2957373	FILTRO	1.00
2957374	FOGON	1.00

UNIVERSIDAD TECNOLOGICA DE NAYARIT
RELACIÓN DE BIENES QUE COMPONEN SU PATRIMONIO
CUENTA PÚBLICA DE 2016

Código	Descripción	Valor en libros
2957375	FRIGOBAR DE 5 PIES	1.00
2957376	GARABATO PARA OLLAS	1.00
2957377	HORNO	10,134.38
2957378	HORNO DE MICROONDAS	1.00
2957379	LAMPARA	1.00
2957380	LAMPARA	1.00
2957381	LAVADORA	2,704.80
2957382	LICUADORA	1.00
2957383	LICUADORA	1.00
2957384	LICUADORA	1.00
2957385	LICUADORA	1.00
2957386	LICUADORA	1.00
2957387	LICUADORA	1.00
2957388	LICUADORA	1.00
2957389	MESA CALIENTE	4,541.30
2957390	MESA CALIENTE	4,541.30
2957391	MESA DE TRABAJO	1.00
2957392	MESA DE TRABAJO	1.00
2957393	MESA DE TRABAJO	1.00
2957394	MESA LATERAL ESQUINERA	1.00
2957395	MESA LATERAL ESQUINERA	1.00
2957396	MESA PARA COCINA	1.00
2957397	MESA PARA COCINA	1.00
2957398	MESA PARA COCINA	1.00
2957399	MESA PARA COCINA	1.00
2957400	MESA PARA COCINA	1.00
2957401	MESA PARA COCINA	1.00
2957402	MESA PARA COCINA	1.00
2957403	MESA PARA COCINA	1.00
2957404	MESA PARA COCINA	1.00
2957405	MESA PARA COCINA	1.00
2957406	MESA PARA COCINA	1.00
2957407	MESA PARA COCINA	1.00
2957408	MESA REDONDA	1.00
2957409	MESA REDONDA	1.00
2957410	MESA REDONDA	1.00
2957411	MESA REDONDA	1.00
2957412	MESA REDONDA	1.00
2957413	MESA REDONDA	1.00
2957414	MULTIPRACTIC	1.00
2957415	MULTIPRACTIC	1.00
2957416	MULTIPRACTIC	1.00
2957417	PANTALLA DE PROYECCION	1.00
2957418	PARRILLA PARA CAFE	1.00
2957419	PLANCHA DE ACERO INOXIDABLE	1.00
2957420	REBANADORA DE CARNES	1.00
2957421	RECAMARA EL ANGEL TARIMA Y COLCHON	1.00
2957422	REFRIGERADOR	3,896.78
2957423	REPISA A MURO EN "U" MED. 270X50X50X30	1.00
2957424	SALA DE ESPERA	1.00
2957425	SALAMANDRA	1.00
2957426	SILLA	1.00
2957427	SILLA	1.00
2957428	SILLA	1.00
2957429	SILLA	1.00
2957430	SILLA	1.00
2957431	SILLA	1.00
2957432	SILLA	1.00
2957433	SILLA	1.00
2957434	SILLA	1.00
2957435	SILLA	1.00

UNIVERSIDAD TECNOLOGICA DE NAYARIT
RELACIÓN DE BIENES QUE COMPONEN SU PATRIMONIO
CUENTA PÚBLICA DE 2016

Código	Descripción	Valor en libros
2957436	SILLA	1.00
2957437	SILLA	1.00
2957438	SILLA	1.00
2957439	SILLA	1.00
2957440	SILLA	1.00
2957441	SILLA	1.00
2957442	SILLA	1.00
2957443	SILLA	1.00
2957444	SILLA	1.00
2957445	SILLA	1.00
2957446	SILLA	1.00
2957447	SILLA	1.00
2957448	SILLA	1.00
2957449	SILLA	1.00
2957450	SILLA	1.00
2957451	SILLA	1.00
2957452	SILLA	1.00
2957453	SILLA	1.00
2957454	SILLA	1.00
2957455	SILLA	1.00
2957456	SILLA	1.00
2957457	SILLA	1.00
2957458	SILLA	1.00
2957459	SILLA	1.00
2957460	SILLA	1.00
2957461	SILLA	1.00
2957462	SILLA	1.00
2957463	SILLA	1.00
2957464	SILLA	1.00
2957465	SILLA	1.00
2957466	SILLA	1.00
2957467	SILLA	1.00
2957468	SILLA	1.00
2957469	SILLA	1.00
2957470	SILLA	1.00
2957471	SILLA	1.00
2957472	SILLA	1.00
2957473	SILLA	1.00
2957474	SILLA	1.00
2957475	SILLA	1.00
2957476	SILLA	1.00
2957477	SILLA	1.00
2957478	SILLA	1.00
2957479	SILLA	1.00
2957480	SILLA	1.00
2957481	SILLA	1.00
2957482	SILLA	1.00
2957483	SILLA	1.00
2957484	SILLA	1.00
2957485	SILLA	1.00
2957486	SILLA	1.00
2957487	SILLA	1.00
2957488	SILLA	1.00
2957489	SILLA	1.00
2957490	SILLA	1.00
2957491	SILLA	1.00
2957492	SILLA	1.00
2957493	SILLA	1.00
2957494	SILLA	1.00
2957495	SILLA	1.00
2957496	SILLA	1.00

UNIVERSIDAD TECNOLOGICA DE NAYARIT
RELACIÓN DE BIENES QUE COMPONEN SU PATRIMONIO
CUENTA PÚBLICA DE 2016

Código	Descripción	Valor en libros
2957497	SILLA	1.00
2957498	SILLA	1.00
2957499	SILLA	1.00
2957500	SILLA	1.00
2957501	SILLA	1.00
2957502	SILLA	1.00
2957503	SILLA	1.00
2957504	SILLA	1.00
2957505	SILLA	1.00
2957506	SILLA	1.00
2957507	SILLA	1.00
2957508	SILLA	1.00
2957509	SILLA	1.00
2957510	SILLA	1.00
2957511	SILLA	1.00
2957512	SILLA	1.00
2957513	SILLA	1.00
2957514	SILLA	1.00
2957515	SILLA	1.00
2957516	SILLA	1.00
2957517	SILLA	1.00
2957518	SILLA	1.00
2957519	SILLA	1.00
2957520	SILLA	1.00
2957521	SILLA	1.00
2957522	SILLA	1.00
2957523	SILLA	1.00
2957524	SILLA	1.00
2957525	SILLA	1.00
2957526	SILLA	1.00
2957527	SILLA	1.00
2957528	SILLA	1.00
2957529	SILLA	1.00
2957530	SILLA	1.00
2957531	SILLA	1.00
2957532	SILLA	1.00
2957533	SILLA	1.00
2957534	SILLA	1.00
2957535	SILLA	1.00
2957536	SILLA	1.00
2957537	SILLA	1.00
2957538	SILLA	1.00
2957539	SILLA	1.00
2957540	SILLA	1.00
2957541	SILLA	1.00
2957542	SILLA	1.00
2957543	SILLA	1.00
2957544	SILLA	1.00
2957545	SILLA	1.00
2957546	SILLA	1.00
2957547	SILLA	1.00
2957548	SILLA	1.00
2957549	SILLA	1.00
2957550	SILLA	1.00
2957551	SILLA	1.00
2957552	SILLA	1.00
2957553	SILLA	1.00
2957554	SILLA	1.00
2957555	SILLA	1.00
2957556	SILLA	1.00
2957557	SILLA	1.00

UNIVERSIDAD TECNOLOGICA DE NAYARIT
RELACIÓN DE BIENES QUE COMPONEN SU PATRIMONIO
CUENTA PÚBLICA DE 2016

Código	Descripción	Valor en libros
2957558	SILLA	1.00
2957559	SILLA	1.00
2957560	SILLA	1.00
2957561	SILLA	1.00
2957562	SILLA	1.00
2957563	SILLA	1.00
2957564	SILLA	1.00
2957565	SILLA	1.00
2957566	SILLA	1.00
2957567	SILLA	1.00
2957568	SILLA	1.00
2957569	SILLA	1.00
2957570	SILLA	1.00
2957571	SILLA	1.00
2957572	SILLA	1.00
2957573	SILLA	1.00
2957574	SILLA	1.00
2957575	SILLA	1.00
2957576	SILLA	1.00
2957577	SILLA	1.00
2957578	SILLA	1.00
2957579	SILLA	1.00
2957580	SILLA	1.00
2957581	SILLA	1.00
2957582	SILLA	1.00
2957583	SILLA	1.00
2957584	SILLA	1.00
2957585	SILLA	1.00
2957586	SILLA	1.00
2957587	TELEFONO	1.00
2957588	TELEFONO	1.00
2957589	TELEFONO	1.00
2957590	TELEFONO	1.00
2957591	TELEVISOR	1.00
2957592	BASE	1.00
2957593	DEMOSTRADOR	1.00
2957594	DEMOSTRADOR	1.00
2957595	IMPRESORA	1.00
2957596	IMPRESORA	1.00
2957598	LOCKER	1.00
2957599	MAMPARA	1.00
2957600	MAQUINA DE LAVADO CON AGUA A ALTA PRESION	1.00
2957604	MESA DE LUZ PARA RETOQUE	1.00
2957605	MESA DE SUCCION	1.00
2957606	MESA DE TRABAJO	1.00
2957607	MESA DE TRABAJO	1.00
2957608	MESA DE TRABAJO	1.00
2957609	PULPO DE OCHO ESTACIONES	1.00
2957610	RACKS DE SECADO	1.00
2957611	RACKS DE SECADO	1.00
2957612	RACKS DE SECADO	1.00
2957613	SECADORA ELECTRICA DE TEXTILES	1.00
2957614	SILLA	1.00
2957615	SISTEMA DE CURADO MANUAL (PRESECADORA)	1.00
2957616	SISTEMA DE CURADO UV	1.00
2957617	TABLON	1.00
2957618	TABLON	1.00
2957619	TABLON	1.00
2957620	TINA DE REVELADO	1.00
2957621	TRANSPORTACION DE HOJAS (MESA DE REVELADO)	1.00
2957622	AMPLIFICADOR	1.00

UNIVERSIDAD TECNOLOGICA DE NAYARIT
RELACIÓN DE BIENES QUE COMPONEN SU PATRIMONIO
CUENTA PÚBLICA DE 2016

Código	Descripción	Valor en libros
2957623	AUDIFONOS	1.00
2957624	AUDIFONOS	1.00
2957625	AUDIFONOS	1.00
2957626	AUDIFONOS	1.00
2957627	AUDIFONOS	1.00
2957628	BATERIA	1.00
2957629	BATERIA	1.00
2957630	BATERIA	1.00
2957631	BATERIA	1.00
2957632	BATERIA	1.00
2957633	BATERIA	1.00
2957634	ALTAVOZ	1.00
2957641	BUTACA	1.00
2957642	BUTACA	1.00
2957643	BUTACA	1.00
2957644	BUTACA	1.00
2957645	BUTACA	1.00
2957646	BUTACA	1.00
2957647	BUTACA	1.00
2957648	BUTACA	1.00
2957649	BUTACA	1.00
2957650	BUTACA	1.00
2957651	BUTACA	1.00
2957652	BUTACA	1.00
2957653	BUTACA	1.00
2957654	BUTACA	1.00
2957655	BUTACA	1.00
2957656	BUTACA	1.00
2957657	BUTACA	1.00
2957658	BUTACA	1.00
2957659	BUTACA	1.00
2957660	BUTACA	1.00
2957661	BUTACA	1.00
2957662	BUTACA	1.00
2957663	BUTACA	1.00
2957664	BUTACA	1.00
2957665	BUTACA	1.00
2957666	BUTACA	1.00
2957677	CABLE	1.00
2957680	CAMARA DE VIDEO	1.00
2957681	CAMARA DE VIDEO	1.00
2957683	CAMARA DE VIDEO	1.00
2957684	CARGADOR	1.00
2957685	CARGADOR	1.00
2957686	CINTURON	1.00
2957687	CREDENZA	1.00
2957688	CREDENZA	1.00
2957690	DIADEMA	1.00
2957691	DIADEMA	1.00
2957693	DIADEMA	1.00
2957694	DIADEMA	1.00
2957695	DISCO DURO	1.00
2957696	DISCO DURO	1.00
2957697	DISTRIBUIDOR	1.00
2957698	DISTRIBUIDOR	1.00
2957699	DISTRIBUIDOR	1.00
2957700	DISTRIBUIDOR	1.00
2957701	DOLLY	1.00
2957702	DOLLY	1.00
2957703	DV CAM	1.00
2957704	DV CAM	1.00

UNIVERSIDAD TECNOLOGICA DE NAYARIT
RELACIÓN DE BIENES QUE COMPONEN SU PATRIMONIO
CUENTA PÚBLICA DE 2016

Código	Descripción	Valor en libros
2957705	DV CAM	1.00
2957706	REPRODUCTOR	1.00
2957707	ESTACION DE CINTURON PARA SISTEMA DE INTERCOMUNICACION ALAMBRICA	1.00
2957708	ESTACION DE CINTURON PARA SISTEMA DE INTERCOMUNICACION ALAMBRICA	1.00
2957709	ESTACION DE CINTURON PARA SISTEMA DE INTERCOMUNICACION ALAMBRICA	1.00
2957710	ESTACION DE CINTURON PARA SISTEMA DE INTERCOMUNICACION ALAMBRICA	1.00
2957711	ESTACION DE CINTURON PARA SISTEMA DE INTERCOMUNICACION ALAMBRICA	1.00
2957712	ESTACION DE INTERCOMUNICACION INALAMBRICA PROFESIONAL	1.00
2957713	ESTACION INTEGRAL PARA EQUIPO DE VIDEO Y CONTROL DE MONITOREO	1.00
2957714	FUENTE DE PODER	1.00
2957715	GENERADOR	1.00
2957716	KIT PORTATIL DE ILUMINACION FRIA	1.00
2957718	KIT PORTATIL DE ILUMINACION FRIA	1.00
2957720	KIT PORTATIL DE ILUMINACION FRIA	1.00
2957722	LAMPARA	1.00
2957723	LIBRERO	1.00
2957724	LIBRERO	1.00
2957725	LIBRERO	1.00
2957726	MALETA	1.00
2957727	MALETA	1.00
2957728	MALETA	1.00
2957729	MALETA	1.00
2957730	MALETA	1.00
2957731	MALETA	1.00
2957732	MICROFONO	1.00
2957736	MICROFONO	1.00
2957737	MICROFONO	1.00
2957738	MICROFONO	1.00
2957740	MONITOR	1.00
2957741	MONITOR	1.00
2957742	MONITOR	1.00
2957743	MONITOR	1.00
2957744	MONITOR	1.00
2957745	MONITOR	1.00
2957746	MONITOR	1.00
2957747	MONITOR	1.00
2957748	MONITOR	1.00
2957749	MONTURA PARA RACK PARA SISTEMA DE INTERCOMUNICACION INALAMBRICA	1.00
2957750	MORDAZA C	1.00
2957751	MORDAZA C	1.00
2957752	MORDAZA C	1.00
2957753	MORDAZA C	1.00
2957754	MORDAZA C	1.00
2957755	MORDAZA C	1.00
2957756	MUEBLE PARA EQUIPO DE AUDIO	1.00
2957757	NO-BREAK	1.00
2957758	NO-BREAK	1.00
2957760	NO-BREAK	1.00
2957761	NO-BREAK	1.00
2957763	RASTERIZADOR	1.00
2957764	RECEPTOR	1.00
2957765	RECEPTOR	1.00
2957766	REPRODUCTOR	1.00

UNIVERSIDAD TECNOLOGICA DE NAYARIT
RELACIÓN DE BIENES QUE COMPONEN SU PATRIMONIO
CUENTA PÚBLICA DE 2016

Código	Descripción	Valor en libros
2957767	REPRODUCTOR	1.00
2957768	ROUNTING SWITCHER	1.00
2957769	SELECTOR PASIVO DE VIDEO COMPUESTO	1.00
2957770	SILLA	1.00
2957771	SILLA	1.00
2957772	SILLA	1.00
2957773	SILLA GIRATORIA	1.00
2957774	SILLA GIRATORIA	1.00
2957775	SILLA GIRATORIA	1.00
2957776	SOFTWARE	1.00
2957777	SOFTWARE	1.00
2957778	SOFTWARE	1.00
2957779	SOFTWARE	1.00
2957780	SOFTWARE	1.00
2957781	SOFTWARE	1.00
2957782	SOFTWARE	1.00
2957783	SOFTWARE	1.00
2957784	SOPORTE DE VIEW FINDER PARA VIDEO CAMARA PROFESIONAL DSR 370	1.00
2957785	SOPORTE DE VIEW FINDER PARA VIDEO CAMARA PROFESIONAL DSR 370	1.00
2957786	SOPORTE PARA MICROFONO	1.00
2957787	SWITCHER DE EFECTOS ESPECIALES PARA PRODUCCION DE VIDEO EN VIVO	1.00
2957788	TARJETA DE MEMORIA PARA CAMARA DIGITAL	1.00
2957789	TELEFONO	1.00
2957790	TRANSMISOR PARA MICROFONO LA VALIER PARA CAMPO	1.00
2957791	TRANSMISOR PARA MICROFONO LA VALIER PARA CAMPO	1.00
2957792	TRIPIE CON CABEZA HIDRAULICA PARA VIDEO CAMARA PROFESIONAL	1.00
2957793	TRIPIE CON CABEZA HIDRAULICA PARA VIDEO CAMARA PROFESIONAL	1.00
2957794	TRIPIE PARA MINI DV CAM	1.00
2957795	TRIPIE PARA MINI DV CAM	1.00
2957796	UNIDAD DE CONTROL DE CAMARAS	1.00
2957797	UNIDAD DE CONTROL DE CAMARAS	1.00
2957798	VIEW FINDER B&N DE 5"	1.00
2957799	VIEW FINDER B&N DE 5"	1.00
2957800	AIRE ACONDICIONADO	2,928.67
2957801	AIRE ACONDICIONADO	867.87
2957802	BOMBA	373.33
2957803	CALENTADOR SOLAR	2,306.25
2957805	COMPUTADORA	1.00
2957806	CONDENSADOR	1.00
2957807	GENERADOR DE VAPOR	1.00
2957808	KIT DE ROBOTICA	12,734.71
2957809	KIT DE ROBOTICA	13,069.84
2957810	KIT DE ROBOTICA	17,830.19
2957811	LABORATORIO DE TERMODINAMICA	1.00
2957812	MAQUINA SOLDADORA	2,407.40
2957813	MESA DE TRABAJO	1.00
2957814	MESA DE TRABAJO	1.00
2957815	MESA DE TRABAJO	1.00
2957816	MESA DE TRABAJO	1.00
2957817	MESA DE TRABAJO	1.00
2957818	MESA DE TRABAJO	1.00
2957819	MODELO EXPERIMENTAL DE MAQUINA DE VAPOR	1.00
2957820	MODULO DE AIRE ACONDICIONADO	1.00
2957821	MODULO DE AIRE ACONDICIONADO	1.00
2957822	MODULO DE PRACTICA	1.00
2957823	MODULO DE REFRIGERACION DOMESTICO	1.00

UNIVERSIDAD TECNOLOGICA DE NAYARIT
RELACIÓN DE BIENES QUE COMPONEN SU PATRIMONIO
CUENTA PÚBLICA DE 2016

Código	Descripción	Valor en libros
2957824	MODULO DE REFRIGERACION INDUSTRIAL	1.00
2957825	MONITOR	1.00
2957826	MONITOR	1.00
2957827	SILLA	1.00
2957855	SIMULADOR DE COMPRESOR DE AIRE	1.00
2957856	UNIDAD UNIVERSAL DE ACCIONAMIENTO Y FRENADO	1.00
2957857	MESA DE TRABAJO	1.00
2957858	SILLA	46.38
2957859	ARCHIVERO	1.00
2957860	CAMARA FOTOGRAFICA	1,352.42
2957861	VIDEOPROYECTOR	1.00
2957862	DISCO DURO	1.00
2957863	IMPRESORA	1.00
2957864	LAP TOP	1.00
2957865	MODULO EJECUTIVO CON MESA DE PENINSULA	1.00
2957866	REGULADOR	1.00
2957867	SILLA	1.00
2957868	SILLA	1.00
2957869	SILLON EJECUTIVO	1.00
2957870	SOFTWARE	1.00
2957871	TELEFONO	1.00
2957873	MESA PARA COMPUTADORA	1.00
2957874	MONITOR	1.00
2957875	SILLA	1.00
2957876	SILLA GIRATORIA	1.00
2957877	ARCHIVERO	1.00
2957878	BOTE	1.00
2957879	COMPUTADORA	1.00
2957880	MODULO EJECUTIVO CON MESA DE PENINSULA	1.00
2957881	MONITOR	1.00
2957882	NO-BREAK	1.00
2957883	SILLA	1.00
2957884	SILLA	1.00
2957885	SILLON EJECUTIVO	1.00
2957886	TELEFONO	1,380.81
2957887	ARCHIVERO	1.00
2957888	BOTE	1.00
2957889	COMPUTADORA	1.00
2957890	LAP TOP	1.00
2957891	MODULO EJECUTIVO CON MESA DE PENINSULA	1.00
2957892	MONITOR	1.00
2957893	REGULADOR	1.00
2957894	SILLA	1.00
2957895	SILLA	1.00
2957896	SILLON EJECUTIVO	1.00
2957897	TELEFONO	1.00
2957899	COMPUTADORA	1.00
2957900	ESCRITORIO	1.00
2957901	MESA DE TRABAJO	1.00
2957902	MONITOR	1.00
2957903	SILLA	1.00
2957904	SILLA	1.00
2957905	SILLA GIRATORIA	1.00
2957906	TELEFONO	1.00
2957907	MESA DE TRABAJO	1.00
2957908	MESA DE TRABAJO	1.00
2957909	SILLA	1.00
2957910	SILLA	1.00
2957911	SILLA	1.00
2957912	SILLA GIRATORIA	1.00

UNIVERSIDAD TECNOLOGICA DE NAYARIT
RELACIÓN DE BIENES QUE COMPONEN SU PATRIMONIO
CUENTA PÚBLICA DE 2016

Código	Descripción	Valor en libros
2957913	TELEFONO	1,380.81
2957914	AMPERIMETRO	1.00
2957915	AMPERIMETRO	1.00
2957916	ARCHIVERO	1.00
2957917	VIDEOPROYECTOR	1.00
2957918	VIDEOPROYECTOR	1.00
2957919	VIDEOPROYECTOR	1.00
2957920	VIDEOPROYECTOR	1.00
2957921	VIDEOPROYECTOR	1.00
2957923	BOTE	1.00
2957924	BOTE	1.00
2957925	BOTE	1.00
2957926	BOTE	1.00
2957927	BOTE	1.00
2957928	COMPUTADORA	1.00
2957930	COMPUTADORA	1.00
2957931	CREDENZA	1.00
2957932	EQUIPO ULTRASONICO PARA INSPECCION DE LUBRICACION	29,559.36
2957933	HORNO DE MICROONDAS	1.00
2957934	IMPRESORA	1.00
2957935	IMPRESORA	1.00
2957936	JUEGO COMBINADO PARA ELECTRICISTAS	1,480.01
2957937	LAP TOP	1.00
2957938	LAP TOP	1.00
2957939	LAP TOP	1.00
2957940	LAP TOP	1.00
2957941	LAP TOP	1.00
2957942	LAP TOP	1.00
2957943	LOCKER	755.16
2957944	LOCKER	755.16
2957945	LOCKER	755.16
2957946	LOCKER	755.16
2957947	LOCKER	755.16
2957948	LOCKER	755.16
2957949	LOCKER	755.16
2957950	LOCKER	755.16
2957951	LOCKER	755.16
2957952	LOCKER	755.16
2957953	LOCKER	755.16
2957954	LOCKER	755.16
2957955	LOCKER	755.16
2957956	LOCKER	755.16
2957957	LOCKER	755.16
2957958	LOCKER	755.16
2957959	LUXOMETRO	557.47
2957960	MESA DE CENTRO	1.00
2957961	MESA DE CENTRO	1.00
2957962	MESA DE TRABAJO	1.00
2957963	MESA DE TRABAJO	1.00
2957964	MESA DE TRABAJO	1.00
2957965	MESA DE TRABAJO	1.00
2957966	MESA DE TRABAJO	1.00
2957967	MESA DE TRABAJO	1.00
2957968	MESA DE TRABAJO	1.00
2957969	MESA DE TRABAJO	1.00
2957970	MESA DE TRABAJO	1.00
2957971	MESA LATERAL ESQUINERA	1.00
2957972	MESA PARA SALA DE JUNTAS	1.00
2957973	MESA REDONDA	1.00
2957974	MODULO EJECUTIVO CON CUBIERTAS EN CHAPAS DE MADERA	1.00
2957975	MONITOR	1.00

UNIVERSIDAD TECNOLOGICA DE NAYARIT
RELACIÓN DE BIENES QUE COMPONEN SU PATRIMONIO
CUENTA PÚBLICA DE 2016

Código	Descripción	Valor en libros
2957976	MONITOR	1.00
2957977	MONITOR	1.00
2957978	PANTALLA DE PROYECCION	445.05
2957979	PIZARRON	1.00
2957980	PIZARRON	1.00
2957982	RADIOGRABADORA	1.00
2957983	SALA DE ESPERA	1.00
2957984	SALA DE ESPERA	1.00
2957985	SALA DE ESPERA	1.00
2957986	SALA DE ESPERA	1.00
2957987	SALA DE ESPERA	1.00
2957988	SCANNER	1.00
2957989	SCANNER	1.00
2957990	SILLA	1.00
2957991	SILLA	1.00
2957992	SILLA	1.00
2957993	SILLA	1.00
2957994	SILLA	1.00
2957995	SILLA	1.00
2957996	SILLA	1.00
2957997	SILLA	1.00
2957998	SILLA	1.00
2957999	SILLA	1.00
2958000	SILLA	1.00
2958001	SILLA	1.00
2958002	SILLA CON PALETA	1.00
2958003	SILLA CON PALETA	1.00
2958004	SILLA CON PALETA	1.00
2958005	SILLA CON PALETA	1.00
2958006	SILLA CON PALETA	1.00
2958007	SILLA CON PALETA	1.00
2958008	SILLA CON PALETA	1.00
2958010	SILLA CON PALETA	1.00
2958011	SILLA CON PALETA	1.00
2958012	SILLA CON PALETA	1.00
2958013	SILLA CON PALETA	1.00
2958014	SILLA CON PALETA	1.00
2958015	SILLA CON PALETA	1.00
2958016	SILLA CON PALETA	1.00
2958018	SILLA CON PALETA	1.00
2958019	SILLA CON PALETA	1.00
2958020	SILLA CON PALETA	1.00
2958021	SILLA CON PALETA	1.00
2958022	SILLA CON PALETA	1.00
2958023	SILLA CON PALETA	1.00
2958024	SILLA CON PALETA	1.00
2958025	SILLA CON PALETA	1.00
2958026	SILLA CON PALETA	1.00
2958027	SILLA CON PALETA	1.00
2958028	SILLA CON PALETA	1.00
2958029	SILLA CON PALETA	1.00
2958031	SILLA CON PALETA	1.00
2958032	SILLA CON PALETA	1.00
2958033	SILLA CON PALETA	1.00
2958034	SILLA CON PALETA	1.00
2958035	SILLA CON PALETA	1.00
2958036	SILLA CON PALETA	1.00
2958037	SILLA CON PALETA	1.00
2958039	SILLA CON PALETA	1.00
2958040	SILLA CON PALETA	1.00
2958041	SILLA CON PALETA	1.00

UNIVERSIDAD TECNOLOGICA DE NAYARIT
RELACIÓN DE BIENES QUE COMPONEN SU PATRIMONIO
CUENTA PÚBLICA DE 2016

Código	Descripción	Valor en libros
2958042	SILLA CON PALETA	1.00
2958043	SILLA CON PALETA	1.00
2958044	SILLA CON PALETA	1.00
2958045	SILLA CON PALETA	1.00
2958046	SILLA CON PALETA	1.00
2958047	SILLA CON PALETA	1.00
2958048	SILLA CON PALETA	1.00
2958049	SILLA CON PALETA	1.00
2958050	SILLA CON PALETA	1.00
2958051	SILLA CON PALETA	1.00
2958052	SILLA CON PALETA	1.00
2958053	SILLA CON PALETA	1.00
2958054	SILLA CON PALETA	1.00
2958056	SILLA CON PALETA	1.00
2958057	SILLA CON PALETA	1.00
2958058	SILLA CON PALETA	1.00
2958060	SILLA CON PALETA	1.00
2958061	SILLA CON PALETA	1.00
2958062	SILLA CON PALETA	1.00
2958063	SILLA CON PALETA	1.00
2958064	SILLA CON PALETA	1.00
2958065	SILLA CON PALETA	1.00
2958066	SILLA CON PALETA	1.00
2958067	SILLA CON PALETA	1.00
2958068	SILLA CON PALETA	1.00
2958069	SILLA CON PALETA	1.00
2958070	SILLA CON PALETA	1.00
2958079	SILLA CON PALETA	1.00
2958080	SILLA CON PALETA	1.00
2958081	SILLA CON PALETA	1.00
2958082	SILLA CON PALETA	1.00
2958083	SILLA CON PALETA	1.00
2958084	SILLA CON PALETA	1.00
2958085	SILLA CON PALETA	1.00
2958086	SILLA CON PALETA	1.00
2958087	SILLA CON PALETA	1.00
2958088	SILLA CON PALETA	1.00
2958089	SILLA CON PALETA	1.00
2958090	SILLA CON PALETA	1.00
2958091	SILLA CON PALETA	1.00
2958094	SILLA CON PALETA	1.00
2958095	SILLA CON PALETA	1.00
2958096	SILLA CON PALETA	1.00
2958097	SILLA CON PALETA	1.00
2958098	SILLA CON PALETA	1.00
2958099	SILLA CON PALETA	1.00
2958100	SILLA CON PALETA	1.00
2958101	SILLA CON PALETA	1.00
2958102	SILLA CON PALETA	1.00
2958103	SILLA CON PALETA	1.00
2958104	SILLA CON PALETA	1.00
2958105	SILLA CON PALETA	1.00
2958106	SILLA CON PALETA	1.00
2958107	SILLA CON PALETA	1.00
2958108	SILLA CON PALETA	1.00
2958109	SILLA CON PALETA	1.00
2958111	SILLA CON PALETA	1.00
2958112	SILLA CON PALETA	1.00
2958113	SILLA CON PALETA	1.00
2958114	SILLA CON PALETA	1.00
2958115	SILLA CON PALETA	1.00

UNIVERSIDAD TECNOLOGICA DE NAYARIT
RELACIÓN DE BIENES QUE COMPONEN SU PATRIMONIO
CUENTA PÚBLICA DE 2016

Código	Descripción	Valor en libros
2958116	SILLA CON PALETA	1.00
2958117	SILLA CON PALETA	1.00
2958118	SILLA CON PALETA	1.00
2958119	SILLA CON PALETA	1.00
2958120	SILLA CON PALETA	1.00
2958121	SILLA CON PALETA	1.00
2958122	SILLA CON PALETA	1.00
2958123	SILLA CON PALETA	1.00
2958124	SILLA CON PALETA	1.00
2958126	SILLA CON PALETA	1.00
2958127	SILLA CON PALETA	1.00
2958128	SILLA CON PALETA	1.00
2958129	SILLA CON PALETA	1.00
2958130	SILLA CON PALETA	1.00
2958131	SILLA CON PALETA	1.00
2958134	SILLA CON PALETA	1.00
2958135	SILLA CON PALETA	1.00
2958136	SILLA CON PALETA	1.00
2958137	SILLA CON PALETA	1.00
2958138	SILLA CON PALETA	1.00
2958139	SILLA CON PALETA	1.00
2958140	SILLA CON PALETA	1.00
2958141	SILLA CON PALETA	1.00
2958142	SILLA CON PALETA	1.00
2958143	SILLA CON PALETA	1.00
2958144	SILLA CON PALETA	1.00
2958145	SILLA CON PALETA	1.00
2958146	SILLA CON PALETA	1.00
2958147	SILLA CON PALETA	1.00
2958148	SILLA CON PALETA	1.00
2958149	SILLA CON PALETA	1.00
2958150	SILLA CON PALETA	1.00
2958151	SILLA CON PALETA	1.00
2958152	SILLA CON PALETA	1.00
2958153	SILLA CON PALETA	1.00
2958154	SILLA CON PALETA	1.00
2958155	SILLA CON PALETA	1.00
2958156	SILLA CON PALETA	1.00
2958157	SILLA CON PALETA	1.00
2958158	SILLA CON PALETA	1.00
2958159	SILLA CON PALETA	1.00
2958160	SILLA CON PALETA	1.00
2958161	SILLA CON PALETA	1.00
2958162	SILLA CON PALETA	1.00
2958163	SILLA CON PALETA	1.00
2958164	SILLA CON PALETA	1.00
2958165	SILLA CON PALETA	1.00
2958166	SILLA CON PALETA	1.00
2958167	SILLA CON PALETA	1.00
2958168	SILLA CON PALETA	1.00
2958169	SILLA CON PALETA	1.00
2958170	SILLA CON PALETA	1.00
2958171	SILLA CON PALETA	1.00
2958172	SILLA CON PALETA	1.00
2958173	SILLA CON PALETA	1.00
2958174	SILLA CON PALETA	1.00
2958175	SILLA CON PALETA	1.00
2958176	SILLA CON PALETA	1.00
2958177	SILLA CON PALETA	1.00
2958178	SILLA CON PALETA	1.00
2958179	SILLA CON PALETA	1.00

UNIVERSIDAD TECNOLOGICA DE NAYARIT
RELACIÓN DE BIENES QUE COMPONEN SU PATRIMONIO
CUENTA PÚBLICA DE 2016

Código	Descripción	Valor en libros
2958180	SILLA CON PALETA	1.00
2958181	SILLA CON PALETA	1.00
2958182	SILLA CON PALETA	1.00
2958183	SILLA CON PALETA	1.00
2958184	SILLA CON PALETA	1.00
2958185	SILLA CON PALETA	1.00
2958186	SILLA CON PALETA	1.00
2958187	SILLA CON PALETA	1.00
2958188	SILLA CON PALETA	1.00
2958189	SILLA CON PALETA	1.00
2958190	SILLA CON PALETA	1.00
2958191	SILLA CON PALETA	1.00
2958192	SILLA CON PALETA	1.00
2958193	SILLA CON PALETA	1.00
2958194	SILLA CON PALETA	1.00
2958195	SILLA CON PALETA	1.00
2958196	SILLA CON PALETA	1.00
2958197	SILLA CON PALETA	1.00
2958198	SILLA CON PALETA	1.00
2958199	SILLA CON PALETA	1.00
2958200	SILLA CON PALETA	1.00
2958201	SILLA CON PALETA	1.00
2958202	SILLA CON PALETA	1.00
2958203	SILLA CON PALETA	1.00
2958204	SILLA CON PALETA	1.00
2958205	SILLA CON PALETA	1.00
2958206	SILLA CON PALETA	1.00
2958207	SILLA CON PALETA	1.00
2958208	SILLA CON PALETA	1.00
2958209	SILLA CON PALETA	1.00
2958210	SILLA CON PALETA	1.00
2958211	SILLA CON PALETA	1.00
2958212	SILLA CON PALETA	1.00
2958213	SILLA CON PALETA	1.00
2958214	SILLA CON PALETA	1.00
2958215	SILLA CON PALETA	1.00
2958216	SILLA CON PALETA	1.00
2958217	SILLA CON PALETA	1.00
2958218	SILLA CON PALETA	1.00
2958219	SILLA CON PALETA	1.00
2958220	SILLA CON PALETA	1.00
2958222	SILLA CON PALETA	1.00
2958223	SILLA CON PALETA	1.00
2958224	SILLA CON PALETA	114.04
2958225	SILLA CON PALETA	114.04
2958226	SILLA CON PALETA	114.04
2958227	SILLA CON PALETA	114.04
2958228	SILLA CON PALETA	114.04
2958229	SILLA CON PALETA	114.04
2958230	SILLA CON PALETA	114.04
2958231	SILLA CON PALETA	114.04
2958232	SILLA CON PALETA	114.04
2958233	SILLA CON PALETA	114.04
2958234	SILLA CON PALETA	114.04
2958235	SILLA CON PALETA	114.04
2958236	SILLA CON PALETA	114.04
2958237	SILLA CON PALETA	114.04
2958238	SILLA CON PALETA	114.04
2958239	SILLA CON PALETA	114.04
2958240	SILLA CON PALETA	114.04
2958241	SILLA CON PALETA	114.04

UNIVERSIDAD TECNOLOGICA DE NAYARIT
RELACIÓN DE BIENES QUE COMPONEN SU PATRIMONIO
CUENTA PÚBLICA DE 2016

Código	Descripción	Valor en libros
2958242	SILLA CON PALETA	114.04
2958243	SILLA CON PALETA	114.04
2958244	SILLA CON PALETA	114.04
2958245	SILLA CON PALETA	114.04
2958246	SILLA CON PALETA	114.04
2958247	SILLA CON PALETA	114.04
2958248	SILLA CON PALETA	114.04
2958249	SILLA CON PALETA	114.04
2958250	SILLA CON PALETA	114.04
2958251	SILLA CON PALETA	114.04
2958252	SILLA CON PALETA	114.04
2958253	SILLA CON PALETA	114.04
2958254	SILLA CON PALETA	114.04
2958255	SILLA CON PALETA	114.04
2958256	SILLA CON PALETA	114.04
2958257	SILLA CON PALETA	114.04
2958258	SILLA CON PALETA	114.04
2958259	SILLA CON PALETA	114.04
2958260	SILLA CON PALETA	114.04
2958261	SILLA CON PALETA	114.04
2958290	SILLON EJECUTIVO	1.00
2958291	SILLON FIJO PARA VISITAS	1.00
2958292	SILLON FIJO PARA VISITAS	1.00
2958293	SILLON FIJO PARA VISITAS	1.00
2958294	SILLON FIJO PARA VISITAS	1.00
2958295	SILLON FIJO PARA VISITAS	1.00
2958296	SILLON FIJO PARA VISITAS	1.00
2958297	SILLON FIJO PARA VISITAS	1.00
2958298	SILLON FIJO PARA VISITAS	1.00
2958299	SILLON FIJO PARA VISITAS	1.00
2958300	SILLON FIJO PARA VISITAS	1.00
2958301	SILLON FIJO PARA VISITAS	1.00
2958302	SILLON FIJO PARA VISITAS	1.00
2958303	SOFTWARE	1.00
2958304	SOFTWARE	1.00
2958305	SOFTWARE	1.00
2958306	TELEFONO	1,380.81
2958307	TERMOMETRO DE INFRAROJOS	2,139.25
2958309	COMPUTADORA	1.00
2958310	MESA DE TRABAJO	1.00
2958311	MESA PARA COMPUTADORA	1.00
2958312	MONITOR	1.00
2958313	SILLA	1.00
2958314	SILLA	1.00
2958315	SILLA	1.00
2958316	SILLA GIRATORIA	1.00
2958317	ARCHIVERO	1.00
2958318	COMPUTADORA	1.00
2958319	MODULO EJECUTIVO CON MESA DE PENINSULA	1.00
2958320	MONITOR	1.00
2958321	REGULADOR	1.00
2958322	SILLA	1.00
2958323	SILLA	1.00
2958324	SILLA GIRATORIA	1.00
2958325	TELEFONO	1.00
2958326	ARCHIVERO	1.00
2958327	CAMARA FOTOGRAFICA	968.98
2958328	VIDEOPROYECTOR	1.00
2958330	COMPUTADORA	1.00
2958331	DISCO DURO	1.00
2958332	LAP TOP	1.00

UNIVERSIDAD TECNOLOGICA DE NAYARIT
RELACIÓN DE BIENES QUE COMPONEN SU PATRIMONIO
CUENTA PÚBLICA DE 2016

Código	Descripción	Valor en libros
2958333	MODULO EJECUTIVO CON MESA DE PENINSULA	1.00
2958335	MULTIFUNCIONAL	1.00
2958336	SILLA	1.00
2958337	SILLA	1.00
2958338	SILLON EJECUTIVO	1.00
2958339	SOFTWARE	1.00
2958340	TELEFONO	1.00
2958341	COMPUTADORA	1.00
2958342	MODULO EJECUTIVO CON MESA DE PENINSULA	1.00
2958343	MONITOR	1.00
2958344	SILLA GIRATORIA	1.00
2958345	TELEFONO	1,380.81
2958346	ARCHIVERO	537.63
2958348	COMPUTADORA	1.00
2958349	MODULO EJECUTIVO CON MESA DE PENINSULA	1.00
2958350	MONITOR	1.00
2958351	SILLA	1.00
2958352	SILLA	1.00
2958353	SILLON EJECUTIVO	1.00
2958354	ARCHIVERO	1.00
2958355	COMPUTADORA	1.00
2958356	MODULO DE JEFE DE OFICINA	1.00
2958357	MONITOR	1.00
2958358	SILLA GIRATORIA	1.00
2958359	TELEFONO	1.00
2958360	ARCHIVERO	1.00
2958361	VIDEOPROYECTOR	1.00
2958362	BOTE	1.00
2958363	COMPUTADORA	1.00
2958364	DIADEMA	29.33
2958365	IMPRESORA	1.00
2958366	LAP TOP	1.00
2958367	MODULO EJECUTIVO CON MESA DE PENINSULA	1.00
2958368	MONITOR	1.00
2958369	SILLA	1.00
2958370	SILLA	1.00
2958371	SILLON EJECUTIVO	1.00
2958372	TELEFONO	1.00
2958373	CAMARA FOTOGRAFICA	399.60
2958374	DISCO DURO	1.00
2958375	ARCHIVERO	1.00
2958376	COMPUTADORA	1.00
2958377	MODULO EJECUTIVO CON MESA DE PENINSULA	1.00
2958378	MONITOR	1.00
2958379	SILLA	1.00
2958380	SILLA	1.00
2958381	SILLA GIRATORIA	1.00
2958382	TELEFONO	1,380.81
2958383	ARCHIVERO	1.00
2958386	MODULO EJECUTIVO CON MESA DE PENINSULA	1.00
2958387	MONITOR	1.00
2958388	NO-BREAK	1.00
2958389	SILLA	1.00
2958390	SILLA	1.00
2958391	SILLA GIRATORIA	1.00
2958392	TELEFONO	1.00
2958393	ARCHIVERO	1.00
2958394	VIDEOPROYECTOR	1.00
2958396	COMPUTADORA	1.00
2958397	DISCO DURO	1.00
2958398	LAP TOP	1.00

UNIVERSIDAD TECNOLOGICA DE NAYARIT
RELACIÓN DE BIENES QUE COMPONEN SU PATRIMONIO
CUENTA PÚBLICA DE 2016

Código	Descripción	Valor en libros
2958399	MODULO EJECUTIVO CON MESA DE PENINSULA	1.00
2958400	MONITOR	1.00
2958401	MULTIFUNCIONAL	1.00
2958402	SILLA	1.00
2958403	SILLA	1.00
2958404	SILLA GIRATORIA	1.00
2958405	SOFTWARE	1.00
2958406	TELEFONO	1.00
2958407	MODULO EJECUTIVO CON MESA DE PENINSULA	1.00
2958408	SILLA	1.00
2958409	SILLA	1.00
2958410	SILLA GIRATORIA	1.00
2958411	TELEFONO	1,380.81
2958412	ARCHIVERO	1.00
2958413	COMPUTADORA	1.00
2958414	ESCRITORIO	1.00
2958415	MONITOR	1.00
2958416	TELEFONO	1.00
2958417	LOCKER	1.00
2958418	LOCKER	1.00
2958419	LOCKER	1.00
2958420	LOCKER	1.00
2958421	LOCKER	1.00
2958422	LOCKER	1.00
2958423	LOCKER	1.00
2958424	LOCKER	1.00
2958425	LOCKER	1.00
2958426	LOCKER	1.00
2958427	LOCKER	1.00
2958428	LOCKER	1.00
2958429	LOCKER	1.00
2958430	LOCKER	1.00
2958431	LOCKER	1.00
2958432	LOCKER	1.00
2958433	LOCKER	1.00
2958434	LOCKER	1.00
2958435	LOCKER	1.00
2958436	LOCKER	1.00
2958437	LOCKER	1.00
2958438	LOCKER	1.00
2958439	LOCKER	1.00
2958440	LOCKER	1.00
2958441	LOCKER	1.00
2958442	LOCKER	1.00
2958443	LOCKER	1.00
2958444	LOCKER	1.00
2958445	LOCKER	1.00
2958446	LOCKER	1.00
2958447	LOCKER	1.00
2958448	LOCKER	1.00
2958449	LOCKER	1.00
2958450	LOCKER	1.00
2958451	LOCKER	1.00
2958452	LOCKER	1.00
2958453	LOCKER	1.00
2958454	LOCKER	253.48
2958455	LOCKER	253.48
2958456	LOCKER	253.48
2958457	LOCKER	253.48
2958458	LOCKER	253.48
2958459	LOCKER	253.48

UNIVERSIDAD TECNOLOGICA DE NAYARIT
RELACIÓN DE BIENES QUE COMPONEN SU PATRIMONIO
CUENTA PÚBLICA DE 2016

Código	Descripción	Valor en libros
2958460	LOCKER	253.48
2958461	LOCKER	253.48
2958462	LOCKER	253.48
2958463	LOCKER	253.48
2958464	LOCKER	253.48
2958465	LOCKER	253.48
2958466	LOCKER	253.48
2958467	LOCKER	253.48
2958468	LOCKER	253.48
2958469	LOCKER	253.48
2958470	LOCKER	253.48
2958471	LOCKER	253.48
2958472	LOCKER	253.48
2958473	LOCKER	253.48
2958474	PIZARRON	1.00
2958475	PIZARRON	1.00
2958476	PIZARRON	1.00
2958477	PIZARRON	1.00
2958478	PIZARRON	1.00
2958479	PIZARRON	1.00
2958480	PIZARRON	1.00
2958481	PIZARRON	1.00
2958482	SILLA	1.00
2958483	SILLA	1.00
2958484	SILLA	1.00
2958485	SILLA	1.00
2958486	SILLA	1.00
2958487	SILLA	1.00
2958488	SILLA	1.00
2958489	SILLA	1.00
2958490	COMPUTADORA	1.00
2958491	MODULO DE JEFE DE OFICINA	1.00
2958492	MONITOR	1.00
2958493	SILLON EJECUTIVO	1.00
2958494	TELEFONO	1,380.81
2958495	ARCHIVERO	1.00
2958496	ARCHIVERO	537.63
2958497	COMPUTADORA	1.00
2958498	CREDENZA	1.00
2958499	ESCRITORIO	1.00
2958500	MONITOR	1.00
2958501	SILLA	1.00
2958503	SILLON EJECUTIVO	1.00
2958505	ARCHIVERO	1.00
2958506	COMPUTADORA	1.00
2958507	CREDENZA	1.00
2958508	ESCRITORIO	1.00
2958509	MONITOR	1.00
2958510	SILLA	1.00
2958511	SILLA	1.00
2958512	SILLA GIRATORIA	157.60
2958513	TELEFONO	1.00
2958514	ARCHIVERO	537.63
2958515	COMPUTADORA	1.00
2958516	CREDENZA	1.00
2958517	ESCRITORIO	1.00
2958518	MONITOR	1.00
2958519	SILLA	1.00
2958520	SILLA	1.00
2958521	SILLA GIRATORIA	157.60
2958522	TELEFONO	1.00

UNIVERSIDAD TECNOLOGICA DE NAYARIT
RELACIÓN DE BIENES QUE COMPONEN SU PATRIMONIO
CUENTA PÚBLICA DE 2016

Código	Descripción	Valor en libros
2958523	ARCHIVERO	537.63
2958524	COMPUTADORA	1.00
2958525	CREDENZA	1.00
2958526	CUBIERTA	1.00
2958527	ESCRITORIO	1.00
2958528	MONITOR	1.00
2958529	SILLA	1.00
2958530	SILLA	1.00
2958531	SILLA GIRATORIA	157.60
2958532	TELEFONO	1.00
2958534	MODULO DE SECRETARIA	1.00
2958535	MONITOR	1.00
2958536	SILLON EJECUTIVO	1.00
2958538	ARCHIVERO	1.00
2958539	ARCHIVERO	1.00
2958540	ARCHIVERO	1.00
2958541	ARCHIVERO	1.00
2958542	ARCHIVERO	1.00
2958543	ARCHIVERO	1.00
2958544	ARCHIVERO	1.00
2958545	ARCHIVERO	1.00
2958546	ARCHIVERO	537.63
2958547	ARCHIVERO	537.63
2958548	VIDEOPROYECTOR	1.00
2958549	VIDEOPROYECTOR	1.00
2958550	COMPUTADORA	1.00
2958551	COMPUTADORA	1.00
2958552	COMPUTADORA	1.00
2958553	COMPUTADORA	1.00
2958554	COMPUTADORA	1.00
2958555	COMPUTADORA	1.00
2958556	COMPUTADORA	1.00
2958557	CREDENZA	1.00
2958558	CREDENZA	1.00
2958559	CREDENZA	1.00
2958560	CREDENZA	1.00
2958561	CUBIERTA	1.00
2958562	CUBIERTA	1.00
2958563	ESCRITORIO	1.00
2958564	ESCRITORIO	1.00
2958565	ESCRITORIO	1.00
2958566	ESCRITORIO	1.00
2958567	ESCRITORIO	1.00
2958568	ESCRITORIO	1.00
2958569	ESCRITORIO	1.00
2958570	IMPRESORA	1.00
2958571	LIBRERO	1.00
2958572	LIBRERO	396.91
2958573	LOCKER	1.00
2958574	LOCKER	1.00
2958575	LOCKER	1.00
2958576	LOCKER	1.00
2958577	LOCKER	1.00
2958578	LOCKER	1.00
2958579	LOCKER	1.00
2958580	LOCKER	1.00
2958581	LOCKER	1.00
2958582	LOCKER	1.00
2958583	LOCKER	1.00
2958584	LOCKER	1.00
2958585	LOCKER	1.00

UNIVERSIDAD TECNOLOGICA DE NAYARIT
RELACIÓN DE BIENES QUE COMPONEN SU PATRIMONIO
CUENTA PÚBLICA DE 2016

Código	Descripción	Valor en libros
2958586	LOCKER	1.00
2958587	LOCKER	1.00
2958588	LOCKER	1.00
2958589	LOCKER	1.00
2958590	LOCKER	1.00
2958591	LOCKER	1.00
2958592	LOCKER	1.00
2958593	LOCKER	1.00
2958594	LOCKER	1.00
2958595	LOCKER	1.00
2958596	LOCKER	1.00
2958597	LOCKER	1.00
2958598	LOCKER	1.00
2958599	LOCKER	1.00
2958600	LOCKER	1.00
2958601	LOCKER	1.00
2958602	LOCKER	1.00
2958603	LOCKER	1.00
2958604	LOCKER	1.00
2958605	LOCKER	1.00
2958606	LOCKER	1.00
2958607	LOCKER	1.00
2958608	LOCKER	1.00
2958609	LOCKER	1.00
2958610	LOCKER	1.00
2958611	LOCKER	1.00
2958612	LOCKER	1.00
2958613	LOCKER	1.00
2958614	LOCKER	1.00
2958615	LOCKER	1.00
2958616	LOCKER	1.00
2958617	LOCKER	1.00
2958618	LOCKER	1.00
2958619	LOCKER	1.00
2958620	LOCKER	1.00
2958621	LOCKER	1.00
2958622	LOCKER	1.00
2958623	LOCKER	1.00
2958624	LOCKER	1.00
2958625	LOCKER	1.00
2958626	LOCKER	1.00
2958627	LOCKER	1.00
2958628	LOCKER	1.00
2958629	LOCKER	1.00
2958630	LOCKER	1.00
2958631	LOCKER	1.00
2958632	LOCKER	1.00
2958633	LOCKER	1.00
2958634	LOCKER	1.00
2958635	MESA DE CENTRO	1.00
2958636	MESA DE TRABAJO	1.00
2958637	MESA DE TRABAJO	1.00
2958638	MESA DE TRABAJO	1.00
2958639	MESA DE TRABAJO	1.00
2958640	MESA DE TRABAJO	1.00
2958641	MESA DE TRABAJO	1.00
2958642	MESA DE TRABAJO	1.00
2958643	MESA DE TRABAJO	1.00
2958644	MESA DE TRABAJO	1.00
2958645	MESA DE TRABAJO	1.00
2958646	MESA DE TRABAJO	1.00

UNIVERSIDAD TECNOLOGICA DE NAYARIT
RELACIÓN DE BIENES QUE COMPONEN SU PATRIMONIO
CUENTA PÚBLICA DE 2016

Código	Descripción	Valor en libros
2958647	MESA DE TRABAJO	1.00
2958648	MESA DE TRABAJO	1.00
2958649	MESA DE TRABAJO	1.00
2958650	MESA DE TRABAJO	1.00
2958651	MESA LATERAL ESQUINERA	1.00
2958652	MESA PARA COMPUTADORA	1,224.87
2958653	MESA PARA COMPUTADORA	1,224.87
2958654	MESA PARA COMPUTADORA	1,224.87
2958655	MESA PARA COMPUTADORA	1,224.87
2958656	MESA PARA COMPUTADORA	1,224.87
2958657	MESA PARA COMPUTADORA	1,224.87
2958658	MESA REDONDA	1.00
2958659	MESA REDONDA	1.00
2958660	MONITOR	1.00
2958661	MONITOR	1.00
2958662	MONITOR	1.00
2958663	MONITOR	1.00
2958664	MONITOR	1.00
2958665	MONITOR	1.00
2958666	MONITOR	1.00
2958667	NO-BREAK	1,045.00
2958668	NO-BREAK	1.00
2958669	NO-BREAK	1.00
2958671	NO-BREAK	1.00
2958673	PANTALLA DE PROYECCION	1.00
2958674	PANTALLA DE PROYECCION	1.00
2958675	PANTALLA DE PROYECCION	1.00
2958676	PANTALLA DE PROYECCION	1.00
2958677	PANTALLA DE PROYECCION	1.00
2958678	PIZARRON	1.00
2958679	PIZARRON	1.00
2958680	PIZARRON	1.00
2958681	PIZARRON	1.00
2958682	PIZARRON	1.00
2958683	PIZARRON	1.00
2958684	PIZARRON	1.00
2958685	PIZARRON	1.00
2958686	PIZARRON	1.00
2958687	REGULADOR	1.00
2958688	SALA DE ESPERA	1.00
2958689	SALA DE ESPERA	1.00
2958690	SILLA	1.00
2958691	SILLA	1.00
2958692	SILLA	1.00
2958693	SILLA	1.00
2958694	SILLA	1.00
2958695	SILLA	1.00
2958696	SILLA	1.00
2958697	SILLA	1.00
2958698	SILLA	1.00
2958699	SILLA	1.00
2958700	SILLA	1.00
2958701	SILLA	1.00
2958702	SILLA CON PALETA	114.04
2958706	SILLA CON PALETA	273.96
2958707	SILLA CON PALETA	273.96
2958708	SILLA CON PALETA	273.96
2958709	SILLA CON PALETA	273.96
2958710	SILLA CON PALETA	273.96
2958711	SILLA CON PALETA	273.96
2958712	SILLA CON PALETA	273.96

UNIVERSIDAD TECNOLOGICA DE NAYARIT
RELACIÓN DE BIENES QUE COMPONEN SU PATRIMONIO
CUENTA PÚBLICA DE 2016

Código	Descripción	Valor en libros
2958713	SILLA CON PALETA	273.96
2958714	SILLA CON PALETA	273.96
2958715	SILLA CON PALETA	273.96
2958716	SILLA CON PALETA	273.96
2958717	SILLA CON PALETA	273.96
2958718	SILLA CON PALETA	273.96
2958719	SILLA CON PALETA	273.96
2958720	SILLA CON PALETA	273.96
2958721	SILLA CON PALETA	273.96
2958722	SILLA CON PALETA	273.96
2958723	SILLA CON PALETA	273.96
2958724	SILLA CON PALETA	273.96
2958725	SILLA CON PALETA	273.96
2958726	SILLA CON PALETA	273.96
2958727	SILLA CON PALETA	273.96
2958728	SILLA CON PALETA	273.96
2958729	SILLA CON PALETA	273.96
2958730	SILLA CON PALETA	273.96
2958731	SILLA CON PALETA	273.96
2958732	SILLA CON PALETA	273.96
2958733	SILLA CON PALETA	273.96
2958734	SILLA CON PALETA	273.96
2958735	SILLA CON PALETA	273.96
2958736	SILLA CON PALETA	273.96
2958737	SILLA CON PALETA	273.96
2958738	SILLA CON PALETA	273.96
2958739	SILLA CON PALETA	273.96
2958740	SILLA CON PALETA	273.96
2958741	SILLA CON PALETA	273.96
2958742	SILLA CON PALETA	273.96
2958743	SILLA CON PALETA	273.96
2958744	SILLA CON PALETA	273.96
2958745	SILLA CON PALETA	273.96
2958746	SILLA CON PALETA	273.96
2958747	SILLA CON PALETA	273.96
2958748	SILLA CON PALETA	273.96
2958749	SILLA CON PALETA	273.96
2958750	SILLA CON PALETA	273.96
2958751	SILLA CON PALETA	273.96
2958752	SILLA CON PALETA	273.96
2958753	SILLA CON PALETA	273.96
2958754	SILLA CON PALETA	273.96
2958755	SILLA CON PALETA	273.96
2958756	SILLA CON PALETA	273.96
2958757	SILLA CON PALETA	273.96
2958758	SILLA CON PALETA	273.96
2958759	SILLA CON PALETA	273.96
2958760	SILLA CON PALETA	273.96
2958761	SILLA CON PALETA	273.96
2958762	SILLA CON PALETA	273.96
2958763	SILLA CON PALETA	273.96
2958764	SILLA CON PALETA	273.96
2958765	SILLA CON PALETA	273.96
2958766	SILLA CON PALETA	273.96
2958767	SILLA CON PALETA	273.96
2958768	SILLA CON PALETA	273.96
2958769	SILLA CON PALETA	273.96
2958770	SILLA CON PALETA	273.96
2958771	SILLA CON PALETA	273.96
2958772	SILLA CON PALETA	273.96
2958773	SILLA CON PALETA	273.96

UNIVERSIDAD TECNOLOGICA DE NAYARIT
RELACIÓN DE BIENES QUE COMPONEN SU PATRIMONIO
CUENTA PÚBLICA DE 2016

Código	Descripción	Valor en libros
2958774	SILLA CON PALETA	273.96
2958775	SILLA CON PALETA	273.96
2958776	SILLA CON PALETA	273.96
2958777	SILLA CON PALETA	273.96
2958778	SILLA CON PALETA	273.96
2958779	SILLA CON PALETA	273.96
2958780	SILLA CON PALETA	273.96
2958781	SILLA CON PALETA	273.96
2958782	SILLA CON PALETA	273.96
2958783	SILLA CON PALETA	273.96
2958784	SILLA CON PALETA	273.96
2958785	SILLA CON PALETA	273.96
2958786	SILLA CON PALETA	273.96
2958787	SILLA CON PALETA	273.96
2958788	SILLA CON PALETA	273.96
2958789	SILLA CON PALETA	273.96
2958790	SILLA CON PALETA	273.96
2958791	SILLA CON PALETA	273.96
2958792	SILLA CON PALETA	273.96
2958793	SILLA CON PALETA	273.96
2958794	SILLA CON PALETA	273.96
2958795	SILLA CON PALETA	273.96
2958834	SILLA CON PALETA	273.96
2958835	SILLA CON PALETA	273.96
2958836	SILLA CON PALETA	273.96
2958837	SILLA CON PALETA	273.96
2958838	SILLA CON PALETA	273.96
2958839	SILLA CON PALETA	273.96
2958840	SILLA CON PALETA	273.96
2958841	SILLA CON PALETA	273.96
2958842	SILLA CON PALETA	273.96
2958843	SILLA CON PALETA	273.96
2958844	SILLA CON PALETA	273.96
2958845	SILLA CON PALETA	273.96
2958846	SILLA CON PALETA	273.96
2958847	SILLA CON PALETA	273.96
2958848	SILLA CON PALETA	273.96
2958849	SILLA CON PALETA	273.96
2958850	SILLA CON PALETA	273.96
2958851	SILLA CON PALETA	273.96
2958852	SILLA CON PALETA	273.96
2958853	SILLA CON PALETA	273.96
2958854	SILLA CON PALETA	273.96
2958855	SILLA CON PALETA	273.96
2958856	SILLA CON PALETA	273.96
2958857	SILLA CON PALETA	273.96
2958858	SILLA CON PALETA	273.96
2958859	SILLA CON PALETA	273.96
2958860	SILLA CON PALETA	273.96
2958861	SILLA CON PALETA	273.96
2958862	SILLA CON PALETA	273.96
2958863	SILLA CON PALETA	273.96
2958864	SILLA CON PALETA	273.96
2958865	SILLA CON PALETA	273.96
2958866	SILLA CON PALETA	273.96
2958867	SILLA CON PALETA	273.96
2958868	SILLA CON PALETA	273.96
2958869	SILLA CON PALETA	273.96
2958870	SILLA CON PALETA	273.96
2958871	SILLA CON PALETA	273.96
2958872	SILLA CON PALETA	273.96

UNIVERSIDAD TECNOLOGICA DE NAYARIT
RELACIÓN DE BIENES QUE COMPONEN SU PATRIMONIO
CUENTA PÚBLICA DE 2016

Código	Descripción	Valor en libros
2958873	SILLA CON PALETA	273.96
2958875	SILLA CON PALETA	273.96
2958876	SILLA CON PALETA	273.96
2958877	SILLA CON PALETA	273.96
2958878	SILLA CON PALETA	273.96
2958879	SILLA CON PALETA	273.96
2958880	SILLA CON PALETA	273.96
2958881	SILLA CON PALETA	273.96
2958882	SILLA CON PALETA	273.96
2958883	SILLA CON PALETA	273.96
2958884	SILLA CON PALETA	273.96
2958885	SILLA CON PALETA	273.96
2958886	SILLA CON PALETA	273.96
2958887	SILLA CON PALETA	273.96
2958888	SILLA CON PALETA	273.96
2958889	SILLA CON PALETA	273.96
2958890	SILLA CON PALETA	273.96
2958891	SILLA CON PALETA	273.96
2958892	SILLA CON PALETA	273.96
2958893	SILLA CON PALETA	273.96
2958894	SILLA CON PALETA	273.96
2958895	SILLA CON PALETA	273.96
2958896	SILLA CON PALETA	273.96
2958897	SILLA CON PALETA	273.96
2958898	SILLA CON PALETA	273.96
2958899	SILLA CON PALETA	273.96
2958900	SILLA CON PALETA	273.96
2958901	SILLA CON PALETA	273.96
2958902	SILLA CON PALETA	273.96
2958903	SILLA CON PALETA	273.96
2958904	SILLA CON PALETA	273.96
2958905	SILLA CON PALETA	273.96
2958906	SILLA CON PALETA	273.96
2958907	SILLA CON PALETA	273.96
2958908	SILLA CON PALETA	273.96
2958909	SILLA CON PALETA	273.96
2958910	SILLA CON PALETA	273.96
2958911	SILLA CON PALETA	273.96
2958912	SILLA CON PALETA	273.96
2958913	SILLA CON PALETA	273.96
2958914	SILLA CON PALETA	273.96
2958915	SILLA CON PALETA	273.96
2958916	SILLA CON PALETA	273.96
2958917	SILLA CON PALETA	273.96
2958918	SILLA CON PALETA	273.96
2958919	SILLA CON PALETA	273.96
2958920	SILLA CON PALETA	273.96
2958921	SILLA CON PALETA	273.96
2958922	SILLA CON PALETA	273.96
2958923	SILLA CON PALETA	273.96
2958924	SILLA CON PALETA	273.96
2958925	SILLA CON PALETA	273.96
2958926	SILLA CON PALETA	273.96
2958927	SILLA CON PALETA	273.96
2958928	SILLA CON PALETA	273.96
2958929	SILLA CON PALETA	273.96
2958930	SILLA CON PALETA	273.96
2958931	SILLA CON PALETA	273.96
2958932	SILLA CON PALETA	273.96
2958933	SILLA CON PALETA	273.96
2958934	SILLA CON PALETA	273.96

UNIVERSIDAD TECNOLOGICA DE NAYARIT
RELACIÓN DE BIENES QUE COMPONEN SU PATRIMONIO
CUENTA PÚBLICA DE 2016

Código	Descripción	Valor en libros
2958935	SILLA CON PALETA	273.96
2958936	SILLA CON PALETA	273.96
2958937	SILLA CON PALETA	273.96
2958938	SILLA CON PALETA	273.96
2958939	SILLA CON PALETA	273.96
2958940	SILLA CON PALETA	273.96
2958941	SILLA CON PALETA	273.96
2958942	SILLA CON PALETA	273.96
2958943	SILLA CON PALETA	273.96
2958944	SILLA CON PALETA	273.96
2958945	SILLA CON PALETA	273.96
2958946	SILLA CON PALETA	273.96
2958947	SILLA CON PALETA	273.96
2958948	SILLA CON PALETA	273.96
2958949	SILLA CON PALETA	273.96
2958950	SILLA CON PALETA	273.96
2958951	SILLA CON PALETA	273.96
2958952	SILLA CON PALETA	273.96
2958953	SILLA CON PALETA	273.96
2958954	SILLA CON PALETA	273.96
2958955	SILLA CON PALETA	273.96
2958956	SILLA CON PALETA	273.96
2958957	SILLA CON PALETA	273.96
2958958	SILLA CON PALETA	273.96
2958959	SILLA CON PALETA	273.96
2958960	SILLA CON PALETA	273.96
2958961	SILLA CON PALETA	273.96
2958962	SILLA CON PALETA	273.96
2958963	SILLA CON PALETA	273.96
2958964	SILLA CON PALETA	273.96
2958965	SILLA CON PALETA	273.96
2958966	SILLA CON PALETA	273.96
2958967	SILLA CON PALETA	273.96
2958968	SILLA CON PALETA	273.96
2958969	SILLA CON PALETA	273.96
2958970	SILLA CON PALETA	273.96
2958971	SILLA CON PALETA	273.96
2958972	SILLA CON PALETA	273.96
2958973	SILLA GIRATORIA	1.00
2958974	SILLA GIRATORIA	1.00
2958975	SILLA GIRATORIA	157.60
2958976	SILLA GIRATORIA	157.60
2958977	SILLA	395.62
2958978	SILLA	395.62
2958979	SILLA	395.62
2958980	SILLA	395.62
2958981	SILLA	395.62
2958982	SILLA	395.62
2958983	SILLON EJECUTIVO	1.00
2958984	SILLON EJECUTIVO	1.00
2958986	SILLON EJECUTIVO	1.00
2958987	SILLON EJECUTIVO	1.00
2958988	SILLON EJECUTIVO	1.00
2958989	SILLON EJECUTIVO	1.00
2958990	SILLON EJECUTIVO	1.00
2958991	SILLON EJECUTIVO	1.00
2958992	SILLON EJECUTIVO	1.00
2958993	SILLON EJECUTIVO	1.00
2958994	SILLON FIJO PARA VISITAS	1.00
2958995	SILLON FIJO PARA VISITAS	1.00
2958996	SILLON FIJO PARA VISITAS	1.00

UNIVERSIDAD TECNOLOGICA DE NAYARIT
RELACIÓN DE BIENES QUE COMPONEN SU PATRIMONIO
CUENTA PÚBLICA DE 2016

Código	Descripción	Valor en libros
2958997	SILLON FIJO PARA VISITAS	1.00
2958998	TELEFONO	1.00
2958999	ARCHIVERO	1.00
2959000	ARMARIO	692.71
2959002	CREDENZA	1.00
2959003	DISCO DURO	1.00
2959005	IMPRESORA	1.00
2959006	LIBRERO	1.00
2959007	MESA	1.00
2959008	MESA DE SERVICIO	1.00
2959009	MESA PARA MAQUINA DE ESCRIBIR CON RUEDAS	1.00
2959010	MODULO DE AUXILIAR	1.00
2959011	MODULO DE SUBDIRECTOR	1.00
2959012	MONITOR	1.00
2959014	SALA DE ESPERA	1.00
2959015	SILLA GIRATORIA	1.00
2959016	SILLA GIRATORIA	1.00
2959017	SILLA GIRATORIA	1.00
2959018	SILLA GIRATORIA	1.00
2959019	SILLA GIRATORIA	1.00
2959020	SILLON EJECUTIVO	1.00
2959021	SILLON FIJO PARA VISITAS	1.00
2959022	SILLON FIJO PARA VISITAS	1.00
2959023	TELEFONO	1.00
2959025	MODULO DE SECRETARIA	1.00
2959027	SILLA GIRATORIA	1.00
2959028	ARCHIVERO	1.00
2959029	COMPUTADORA	1.00
2959030	MONITOR	1.00
2959031	NO-BREAK	1.00
2959032	SILLON EJECUTIVO	1.00
2959033	SILLON FIJO PARA VISITAS	1.00
2959034	SILLON FIJO PARA VISITAS	1.00
2959035	TELEFONO	1.00
2959037	MODULO DE JEFE DE OFICINA	1.00
2959039	SILLA GIRATORIA	1.00
2959040	TELEFONO	1.00
2959041	COMPUTADORA	1.00
2959042	MODULO DE JEFE DE OFICINA	1.00
2959043	MONITOR	1.00
2959044	NO-BREAK	1.00
2959045	SILLA GIRATORIA	1.00
2959046	ARCHIVERO	1.00
2959047	CAMARA FOTOGRAFICA	1.00
2959048	COMPUTADORA	1.00
2959049	COMPUTADORA	1.00
2959050	LIBRERO	396.91
2959051	MESA PARA IMPRESORA	1.00
2959052	MODULO DE JEFE DE DEPARTAMENTO	1.00
2959053	MODULO DE SECRETARIA	1.00
2959054	MONITOR	1.00
2959055	MONITOR	1.00
2959056	NO-BREAK	1.00
2959057	PLOTTER	1.00
2959058	SILLA GIRATORIA	1.00
2959059	SILLON EJECUTIVO	1.00
2959060	SILLON FIJO PARA VISITAS	1.00
2959061	SILLON FIJO PARA VISITAS	1.00
2959062	TELEFONO	1.00
2959063	MESA DE TRABAJO	1.00
2959064	MESA DE TRABAJO	1.00

UNIVERSIDAD TECNOLOGICA DE NAYARIT
RELACIÓN DE BIENES QUE COMPONEN SU PATRIMONIO
CUENTA PÚBLICA DE 2016

Código	Descripción	Valor en libros
2959065	MESA DE TRABAJO	1.00
2959066	SILLA	1.00
2959067	SILLA	1.00
2959068	SILLA	1.00
2959069	SILLA	1.00
2959070	SILLA	1.00
2959071	SILLA	1.00
2959072	SILLA	1.00
2959073	SILLA	1.00
2959074	SILLA	1.00
2959075	SILLA	1.00
2959076	SILLA	1.00
2959077	SILLA	1.00
2959078	SILLA	1.00
2959079	SILLA	1.00
2959080	SILLA	1.00
2959081	SILLA	1.00
2959082	SILLA	1.00
2959083	SILLA	1.00
2959084	SILLA	1.00
2959085	SILLA	1.00
2959086	SILLA	1.00
2959087	SILLA	1.00
2959088	SILLA	1.00
2959089	SILLA	1.00
2959090	SILLA	1.00
2959091	SILLA	1.00
2959092	SILLA	1.00
2959093	SILLA	1.00
2959094	SILLA	1.00
2959095	SILLA	1.00
2959097	ARCHIVERO	1.00
2959101	ALTAVOZ	1.00
2959102	ALTAVOZ	1.00
2959103	ALTAVOZ	1.00
2959104	ALTAVOZ	1.00
2959105	ALTAVOZ	1.00
2959106	ALTAVOZ	1.00
2959107	ALTAVOZ	1.00
2959108	CAMARA DE VIDEO	1.00
2959109	CAMARA DE VIDEO	1.00
2959110	CAMARA FOTOGRAFICA	1.00
2959111	CAMARA FOTOGRAFICA	1.00
2959113	CAMARA FOTOGRAFICA	1.00
2959114	CAMARA FOTOGRAFICA	1,820.58
2959117	VIDEOPROYECTOR	1.00
2959121	COMPUTADORA	1.00
2959124	ESTUCHE PARA CAMARA DE VIDEO	1.00
2959125	FLASH	1,264.19
2959127	INVERSOR DE VOLTAJE	1.00
2959128	LENTE	1,849.89
2959132	MICROFONO	1.00
2959133	MICROFONO	1.00
2959134	MICROFONO	1.00
2959135	MICROFONO	1.00
2959136	MICROFONO	1.00
2959137	MICROFONO	1.00
2959138	MICROFONO	1.00
2959139	MICROFONO	1.00
2959140	MICROFONO	1.00
2959141	MODULO DE JEFE DE OFICINA	1.00

UNIVERSIDAD TECNOLOGICA DE NAYARIT
RELACIÓN DE BIENES QUE COMPONEN SU PATRIMONIO
CUENTA PÚBLICA DE 2016

Código	Descripción	Valor en libros
2959142	MODULO DE SUBDIRECTOR	1.00
2959144	MONITOR	1.00
2959145	NO-BREAK	1.00
2959148	SILLA	1.00
2959149	SILLA	1.00
2959150	SILLA GIRATORIA	1.00
2959151	SILLON EJECUTIVO	1.00
2959153	STAND DE MESA	1.00
2959154	STAND PARA BAFLE	1.00
2959159	SUBWOOFER	1.00
2959160	TELEFONO	1.00
2959161	TELEFONO	1.00
2959162	TELEFONO	1.00
2959163	TELEFONO	1.00
2959164	TELEFONO	1.00
2959165	TRIPIE C/CABEZA 115	1.00
2959166	VIDEOCASETERA	1.00
2959167	COMPUTADORA	1.00
2959168	MESA PARA IMPRESORA	1.00
2959169	MODULO DE JEFE DE OFICINA	1.00
2959170	SILLA	1.00
2959171	SILLA	1.00
2959172	SILLA GIRATORIA	1.00
2959173	SOFTWARE	1.00
2959174	SOFTWARE	1.00
2959175	SOFTWARE	1.00
2959176	TELEFONO	1.00
2959177	TELEVISOR	1.00
2959178	COMPUTADORA	1.00
2959179	MODULO DE JEFE DE DEPARTAMENTO	1.00
2959180	MODULO DE JEFE DE OFICINA	1.00
2959181	MONITOR	1.00
2959182	NO-BREAK	1.00
2959183	SILLA	1.00
2959184	SILLA	1.00
2959185	SILLON EJECUTIVO	1.00
2959186	TELEFONO	1.00
2959187	ARCHIVERO	1.00
2959188	COMPUTADORA	1.00
2959189	CUBIERTA	1.00
2959190	ESCRITORIO	1.00
2959191	MONITOR	1.00
2959192	SILLA	1.00
2959193	SILLON EJECUTIVO	1.00
2959195	ESCRITORIO	1.00
2959196	MESA PARA COMPUTADORA	1.00
2959197	MONITOR	1.00
2959198	SILLA GIRATORIA	1.00
2959199	SILLA GIRATORIA	1.00
2959200	TELEFONO	1.00
2959202	MESA DE SERVICIO	1.00
2959204	SILLA GIRATORIA	1.00
2959205	ARCHIVERO	1.00
2959206	ARCHIVERO	1.00
2959207	COMPUTADORA	1.00
2959208	ESCRITORIO	1.00
2959209	MONITOR	1.00
2959210	SILLA	1.00
2959211	SILLA	1.00
2959212	SILLA	1.00
2959213	SILLON EJECUTIVO	1.00

UNIVERSIDAD TECNOLOGICA DE NAYARIT
RELACIÓN DE BIENES QUE COMPONEN SU PATRIMONIO
CUENTA PÚBLICA DE 2016

Código	Descripción	Valor en libros
2959214	MESA DE TRABAJO	1.00
2959215	SILLA	1.00
2959216	ARCHIVERO	1.00
2959219	SILLA GIRATORIA	1.00
2959220	SILLA GIRATORIA	1.00
2959221	SILLA GIRATORIA	1.00
2959222	ARCHIVERO	1.00
2959223	ARCHIVERO	1.00
2959224	ARCHIVERO	1.00
2959225	COMPUTADORA	1.00
2959226	ESTANTE PARA LIBRERO	1.00
2959227	ESTANTE PARA LIBRERO	1.00
2959228	ESTANTE PARA LIBRERO	1.00
2959229	ESTANTE PARA LIBRERO	1.00
2959230	ESTANTE PARA LIBRERO	1.00
2959231	ESTANTE PARA LIBRERO	1.00
2959232	IMPRESORA	1.00
2959233	LIBRERO	1.00
2959234	MONITOR	1.00
2959235	TELEFONO	1.00
2959236	ARCHIVERO	1.00
2959237	ARCHIVERO	1.00
2959238	COMPUTADORA	1.00
2959239	ESCRITORIO	1.00
2959240	ESCRITORIO	1.00
2959241	MESA DE CENTRO	1.00
2959242	MESA LATERAL ESQUINERA	1.00
2959243	MESA LATERAL ESQUINERA	1.00
2959244	MONITOR	1.00
2959245	SALA DE ESPERA	1.00
2959246	SALA DE ESPERA	1.00
2959247	SILLON EJECUTIVO	1.00
2959248	TELEFONO	1.00
2959249	ARCHIVERO	1.00
2959250	CAMARA FOTOGRAFICA	1,095.97
2959251	VIDEOPROYECTOR	1.00
2959253	COMPUTADORA	1.00
2959254	CREDENZA	1.00
2959255	DISCO DURO	1.00
2959256	ESCRITORIO	1.00
2959257	LAP TOP	1.00
2959258	MONITOR	1.00
2959259	SILLA	1.00
2959260	SILLA	1.00
2959261	SILLON EJECUTIVO	1.00
2959262	SOFTWARE	1.00
2959263	SOFTWARE	1.00
2959264	TELEFONO	1.00
2959265	ARCHIVERO	1.00
2959266	CAMARA DE VIDEO	1.00
2959269	CAMARA FOTOGRAFICA	832.29
2959270	VIDEOPROYECTOR	1.00
2959272	COMPUTADORA	1.00
2959273	CREDENZA	1.00
2959274	DISCO DURO	1.00
2959275	DISCO DURO	1.00
2959276	ESCRITORIO	1.00
2959277	LAP TOP	1.00
2959278	MONITOR	1.00
2959279	SILLA	1.00
2959280	SILLON EJECUTIVO	1.00

UNIVERSIDAD TECNOLOGICA DE NAYARIT
RELACIÓN DE BIENES QUE COMPONEN SU PATRIMONIO
CUENTA PÚBLICA DE 2016

Código	Descripción	Valor en libros
2959281	TELEFONO	1,380.81
2959282	AIRE ACONDICIONADO	1.00
2959283	AIRE ACONDICIONADO	1.00
2959284	ARCHIVERO	1.00
2959285	ARCHIVERO	1.00
2959286	ARCHIVERO	1.00
2959287	ARCHIVERO	1.00
2959288	ARCHIVERO	1.00
2959289	ARCHIVERO	1.00
2959290	ARCHIVERO	1.00
2959291	CALDERA	1.00
2959292	CAMARA	1.00
2959295	VIDEOPROYECTOR	1.00
2959296	VIDEOPROYECTOR	1.00
2959299	VIDEOPROYECTOR	1.00
2959304	COMPUTADORA	1.00
2959307	COMPUTADORA	1.00
2959308	CREDENZA	1.00
2959309	CREDENZA	1.00
2959310	ENFRIADOR	10,854.70
2959311	ESCRITORIO	1.00
2959312	ESCRITORIO	1.00
2959313	ESCRITORIO	1.00
2959314	ESTANTE PARA LIBRERO	1.00
2959315	ESTANTE PARA LIBRERO	1.00
2959316	ESTANTE PARA LIBRERO	1.00
2959321	LAP TOP	1.00
2959322	LAP TOP	1.00
2959323	LAP TOP	1.00
2959324	LAP TOP	1.00
2959325	LAP TOP	1.00
2959326	LAP TOP	1.00
2959327	LIBRERO	1.00
2959328	LIBRERO	1.00
2959330	LOCKER	755.16
2959331	LOCKER	755.16
2959332	LOCKER	755.16
2959333	LOCKER	755.16
2959334	LOCKER	755.16
2959335	LOCKER	755.16
2959336	LOCKER	755.16
2959337	LOCKER	755.16
2959338	LOCKER	755.16
2959339	LOCKER	755.16
2959340	LOCKER	755.16
2959341	MESA CONECTOR PARA ESCRITORIO ITALIA GRAFITO	1.00
2959342	MESA DE CENTRO	1.00
2959343	MESA DE CENTRO	1.00
2959344	MESA LATERAL ESQUINERA	1.00
2959345	MESA LATERAL ESQUINERA	1.00
2959346	MESA LATERAL ESQUINERA	1.00
2959347	MESA LATERAL ESQUINERA	1.00
2959348	MESA PARA COMPUTADORA	1.00
2959349	MESA PARA COMPUTADORA	1.00
2959350	MESA PARA COMPUTADORA	1.00
2959351	MESA PARA COMPUTADORA	1.00
2959352	MESA PARA COMPUTADORA	1.00
2959353	MESA PARA COMPUTADORA	1.00
2959354	MESA PARA COMPUTADORA	1.00
2959355	MESA PARA COMPUTADORA	1.00
2959356	MESA PARA COMPUTADORA	1.00

UNIVERSIDAD TECNOLOGICA DE NAYARIT
RELACIÓN DE BIENES QUE COMPONEN SU PATRIMONIO
CUENTA PÚBLICA DE 2016

Código	Descripción	Valor en libros
2959357	MESA PARA COMPUTADORA	1.00
2959358	MESA PARA COMPUTADORA	1.00
2959359	MESA PARA COMPUTADORA	1.00
2959360	MESA PARA COMPUTADORA	1.00
2959361	MESA PARA COMPUTADORA	1.00
2959362	MESA PARA COMPUTADORA	1.00
2959363	MESA PARA COMPUTADORA	1.00
2959364	MESA PARA COMPUTADORA	1.00
2959365	MESA PARA COMPUTADORA	1.00
2959366	MESA PARA COMPUTADORA	1.00
2959367	MESA PARA COMPUTADORA	1.00
2959368	MESA PARA COMPUTADORA	1.00
2959369	MESA PARA COMPUTADORA	1.00
2959370	MESA PARA COMPUTADORA	1.00
2959371	MESA PARA COMPUTADORA	1.00
2959372	MESA PARA COMPUTADORA	1.00
2959373	MESA PARA SALA DE JUNTAS	1.00
2959374	MESA PARA SALA DE JUNTAS	1.00
2959375	MESA PARA SALA DE JUNTAS	1.00
2959376	MESA PARA SALA DE JUNTAS	1.00
2959377	MESA PARA SALA DE JUNTAS	1.00
2959378	MESA PARA SALA DE JUNTAS	1.00
2959379	MESA PARA SALA DE JUNTAS	1.00
2959381	MOBILIARIO DE ALMACEN DE PROCESOS	1.00
2959382	MONITOR	1.00
2959386	MONITOR	1.00
2959387	MONITOR	1.00
2959390	NO-BREAK	1.00
2959393	NO-BREAK	1.00
2959394	NO-BREAK	1.00
2959401	NO-BREAK	1.00
2959403	NO-BREAK	1.00
2959404	PANTALLA	1,187.50
2959405	PANTALLA	1,187.50
2959406	PANTALLA	1,187.50
2959407	PANTALLA DE PROYECCION	445.05
2959409	RADIOGRABADORA	1.00
2959410	RADIOGRABADORA	1.00
2959411	SALA DE ESPERA	1.00
2959412	SCANNER	1.00
2959413	SILLA	1.00
2959414	SILLA	1.00
2959415	SILLA	1.00
2959416	SILLA	1.00
2959417	SILLA	1.00
2959418	SILLA	1.00
2959419	SILLA	1.00
2959420	SILLA	1.00
2959421	SILLA	1.00
2959422	SILLA	1.00
2959423	SILLA	1.00
2959424	SILLA	1.00
2959425	SILLA	1.00
2959426	SILLA	1.00
2959427	SILLA	1.00
2959428	SILLA	1.00
2959429	SILLA	1.00
2959430	SILLA	1.00
2959431	SILLA	1.00
2959432	SILLA	1.00
2959433	SILLA	1.00

UNIVERSIDAD TECNOLOGICA DE NAYARIT
RELACIÓN DE BIENES QUE COMPONEN SU PATRIMONIO
CUENTA PÚBLICA DE 2016

Código	Descripción	Valor en libros
2959434	SILLA	1.00
2959435	SILLA	1.00
2959436	SILLA	1.00
2959437	SILLA	1.00
2959438	SILLA	1.00
2959439	SILLA	1.00
2959440	SILLA	1.00
2959441	SILLA	1.00
2959442	SILLA	1.00
2959443	SILLA	1.00
2959444	SILLA	1.00
2959445	SILLA	1.00
2959446	SILLA	1.00
2959447	SILLA	1.00
2959448	SILLA	1.00
2959449	SILLA	1.00
2959450	SILLA	1.00
2959451	SILLA	1.00
2959452	SILLA	1.00
2959453	SILLA	1.00
2959454	SILLA	1.00
2959455	SILLA	1.00
2959456	SILLA	1.00
2959457	SILLA	1.00
2959458	SILLA	1.00
2959459	SILLA	1.00
2959460	SILLA	1.00
2959461	SILLA	1.00
2959462	SILLA	1.00
2959463	SILLA	1.00
2959464	SILLA	1.00
2959465	SILLA	1.00
2959466	SILLA	1.00
2959467	SILLA	1.00
2959468	SILLA	1.00
2959469	SILLA	1.00
2959470	SILLA	1.00
2959471	SILLA	1.00
2959472	SILLA	1.00
2959473	SILLA	1.00
2959474	SILLA	1.00
2959475	SILLA	1.00
2959476	SILLA	1.00
2959477	SILLA	1.00
2959478	SILLA	1.00
2959479	SILLA	1.00
2959480	SILLA	1.00
2959481	SILLA	1.00
2959482	SILLA	1.00
2959483	SILLA	1.00
2959484	SILLA	1.00
2959485	SILLA	1.00
2959486	SILLA	1.00
2959487	SILLA	1.00
2959488	SILLA	1.00
2959489	SILLA	1.00
2959490	SILLA	1.00
2959491	SILLA	1.00
2959492	SILLA	1.00
2959493	SILLA	1.00
2959494	SILLA	1.00

UNIVERSIDAD TECNOLOGICA DE NAYARIT
RELACIÓN DE BIENES QUE COMPONEN SU PATRIMONIO
CUENTA PÚBLICA DE 2016

Código	Descripción	Valor en libros
2959495	SILLA	1.00
2959496	SILLA	1.00
2959497	SILLA	193.95
2959498	SILLA	193.95
2959499	SILLA	193.95
2959500	SILLA	193.95
2959501	SILLA	193.95
2959502	SILLA	193.95
2959503	SILLA	193.95
2959504	SILLA	193.95
2959505	SILLA	193.95
2959506	SILLA	193.95
2959507	SILLA	193.95
2959508	SILLA	193.95
2959509	SILLA	193.95
2959510	SILLA	193.95
2959511	SILLA	193.95
2959512	SILLA	193.95
2959513	SILLA	193.95
2959514	SILLA	193.95
2959517	SILLA	1.00
2959518	SILLA	1.00
2959519	SILLA	1.00
2959520	SILLA	1.00
2959521	SILLA	1.00
2959522	SILLA	1.00
2959523	SILLA	1.00
2959530	SILLA	1.00
2959531	SILLA	1.00
2959532	SILLA	1.00
2959533	SILLA	1.00
2959534	SILLON EJECUTIVO	1.00
2959535	SILLON EJECUTIVO	1.00
2959536	SILLON EJECUTIVO	1.00
2959537	SILLON EJECUTIVO	1.00
2959538	SILLON EJECUTIVO	1.00
2959539	SILLON EJECUTIVO	1.00
2959540	SILLON EJECUTIVO	1.00
2959541	SILLON EJECUTIVO	1.00
2959542	SILLON EJECUTIVO	1.00
2959543	SILLON EJECUTIVO	1.00
2959544	TELEFONO	1.00
2959545	TERMOHIGROMETRO	1,354.13
2959546	ARCHIVERO	1.00
2959547	COMPUTADORA	1.00
2959548	CREDENZA	1.00
2959549	MODULO DE AUXILIAR	1.00
2959550	MODULO DE SECRETARIA	1.00
2959551	MONITOR	1.00
2959553	REGULADOR	1.00
2959554	SILLA GIRATORIA	1.00
2959555	SILLON EJECUTIVO	1.00
2959556	ARCHIVERO	1.00
2959557	CAMARA DE VIDEO	1.00
2959559	VIDEOPROYECTOR	1.00
2959560	BOTE	1.00
2959561	COMPUTADORA	1.00
2959562	CREDENZA	1.00
2959563	DISCO DURO	1.00
2959564	DISCO DURO	1.00
2959565	LAP TOP	1.00

UNIVERSIDAD TECNOLOGICA DE NAYARIT
RELACIÓN DE BIENES QUE COMPONEN SU PATRIMONIO
CUENTA PÚBLICA DE 2016

Código	Descripción	Valor en libros
2959566	MONITOR	1.00
2959567	REGULADOR	1.00
2959568	SILLA	1.00
2959569	SILLON EJECUTIVO	1.00
2959570	TELEFONO	1,380.81
2959571	ARCHIVERO	1.00
2959572	CAMARA DE VIDEO	1.00
2959573	CAMARA FOTOGRAFICA	832.29
2959574	VIDEOPROYECTOR	1.00
2959576	COMPUTADORA	1.00
2959577	CREDENZA	1.00
2959578	DISCO DURO	1.00
2959579	DISCO DURO	1.00
2959580	ESCRITORIO	1.00
2959581	LAP TOP	1.00
2959582	LIBRERO	1.00
2959583	MONITOR	1.00
2959584	REGULADOR	1.00
2959585	SILLA	1.00
2959586	SILLA	1.00
2959587	SILLON EJECUTIVO	1.00
2959588	TELEFONO	1.00
2959589	CAMARA FOTOGRAFICA	1,095.97
2959590	VIDEOPROYECTOR	1.00
2959591	COMPUTADORA	1.00
2959592	DISCO DURO	1.00
2959593	LAP TOP	1.00
2959594	MONITOR	1.00
2959595	SOFTWARE	1.00
2959596	SOFTWARE	1.00
2959597	ARCHIVERO	1.00
2959598	ARCHIVERO	1.00
2959599	COMPUTADORA	1.00
2959600	CREDENZA	1.00
2959601	ESCRITORIO	1.00
2959602	HORNO DE MICROONDAS	1.00
2959604	MONITOR	1.00
2959606	SILLON EJECUTIVO	1.00
2959607	TELEFONO	1.00
2959608	SILLA	1.00
2959609	ESCRITORIO	1.00
2959610	ESCRITORIO	1.00
2959611	BOTE	1.00
2959613	BOTE	1.00
2959617	LOCKER	1.00
2959618	LOCKER	1.00
2959619	LOCKER	1.00
2959620	LOCKER	1.00
2959621	LOCKER	1.00
2959622	LOCKER	1.00
2959623	LOCKER	1.00
2959624	LOCKER	1.00
2959625	LOCKER	1.00
2959626	LOCKER	1.00
2959627	LOCKER	1.00
2959628	LOCKER	1.00
2959629	LOCKER	1.00
2959630	LOCKER	1.00
2959631	LOCKER	1.00
2959632	LOCKER	1.00
2959633	LOCKER	1.00

UNIVERSIDAD TECNOLOGICA DE NAYARIT
RELACIÓN DE BIENES QUE COMPONEN SU PATRIMONIO
CUENTA PÚBLICA DE 2016

Código	Descripción	Valor en libros
2959634	LOCKER	1.00
2959635	LOCKER	1.00
2959636	LOCKER	1.00
2959637	LOCKER	1.00
2959638	LOCKER	1.00
2959639	LOCKER	1.00
2959640	LOCKER	1.00
2959641	LOCKER	1.00
2959642	LOCKER	1.00
2959643	LOCKER	1.00
2959644	LOCKER	1.00
2959645	LOCKER	1.00
2959646	LOCKER	1.00
2959647	LOCKER	1.00
2959648	LOCKER	1.00
2959649	LOCKER	1.00
2959650	LOCKER	1.00
2959651	LOCKER	1.00
2959652	LOCKER	1.00
2959653	LOCKER	1.00
2959654	LOCKER	1.00
2959655	LOCKER	1.00
2959656	LOCKER	1.00
2959657	MESA DE TRABAJO	1.00
2959658	MESA DE TRABAJO	1.00
2959659	MESA DE TRABAJO	1.00
2959660	MESA DE TRABAJO	1.00
2959661	MESA DE TRABAJO	1.00
2959662	MESA DE TRABAJO	1.00
2959663	MESA DE TRABAJO	1.00
2959664	MESA DE TRABAJO	1.00
2959665	MESA DE TRABAJO	1.00
2959666	PANTALLA DE PROYECCION	1.00
2959667	PANTALLA DE PROYECCION	1.00
2959668	PANTALLA DE PROYECCION	1.00
2959669	PANTALLA DE PROYECCION	1.00
2959670	PANTALLA DE PROYECCION	445.05
2959671	PIZARRON	1.00
2959672	PIZARRON	1.00
2959673	PIZARRON	1.00
2959674	PIZARRON	1.00
2959675	PIZARRON	1.00
2959676	PIZARRON	1.00
2959677	PIZARRON	1.00
2959678	SILLA	1.00
2959679	SILLA	1.00
2959680	SILLA	1.00
2959681	SILLA	1.00
2959682	SILLA	1.00
2959683	SILLA	1.00
2959684	SILLA	1.00
2959685	SILLA	1.00
2959686	SILLA	1.00
2959687	SILLA	1.00
2959688	SILLA	1.00
2959689	SILLA	1.00
2959690	SILLA	1.00
2959691	SILLA	1.00
2959692	SILLA	1.00
2959694	SILLA	1.00
2959695	SILLA	1.00

UNIVERSIDAD TECNOLOGICA DE NAYARIT
RELACIÓN DE BIENES QUE COMPONEN SU PATRIMONIO
CUENTA PÚBLICA DE 2016

Código	Descripción	Valor en libros
2959697	SILLA	1.00
2959698	SILLA	1.00
2959699	SILLA	1.00
2959700	SILLA	1.00
2959701	SILLA	1.00
2959702	SILLA	1.00
2959703	SILLA	1.00
2959704	SILLA	1.00
2959730	SILLA CON PALETA	273.96
2959731	SILLA CON PALETA	273.96
2959732	SILLA CON PALETA	273.96
2959733	SILLA CON PALETA	273.96
2959734	SILLA CON PALETA	273.96
2959735	SILLA CON PALETA	273.96
2959736	SILLA CON PALETA	273.96
2959737	SILLA CON PALETA	273.96
2959738	SILLA CON PALETA	273.96
2959739	SILLA CON PALETA	273.96
2959740	SILLA CON PALETA	273.96
2959741	SILLA CON PALETA	273.96
2959742	SILLA CON PALETA	273.96
2959743	SILLA CON PALETA	273.96
2959744	SILLA CON PALETA	273.96
2959745	SILLA CON PALETA	273.96
2959746	SILLA CON PALETA	273.96
2959747	SILLA CON PALETA	273.96
2959748	SILLA CON PALETA	273.96
2959749	SILLA CON PALETA	273.96
2959750	SILLA CON PALETA	273.96
2959751	SILLA CON PALETA	273.96
2959752	SILLA CON PALETA	273.96
2959753	SILLA CON PALETA	273.96
2959754	SILLA CON PALETA	273.96
2959755	SILLA CON PALETA	273.96
2959756	SILLA CON PALETA	273.96
2959757	SILLA CON PALETA	273.96
2959760	SILLA CON PALETA	273.96
2959761	SILLA CON PALETA	273.96
2959762	SILLA CON PALETA	273.96
2959763	SILLA CON PALETA	273.96
2959764	SILLA CON PALETA	273.96
2959765	SILLA CON PALETA	273.96
2959766	SILLA CON PALETA	273.96
2959767	SILLA CON PALETA	273.96
2959768	SILLA CON PALETA	273.96
2959769	SILLA CON PALETA	273.96
2959770	SILLA CON PALETA	273.96
2959771	SILLA CON PALETA	273.96
2959772	SILLA CON PALETA	273.96
2959773	SILLA CON PALETA	273.96
2959774	SILLA CON PALETA	273.96
2959775	SILLA CON PALETA	273.96
2959776	SILLA CON PALETA	273.96
2959777	SILLA CON PALETA	273.96
2959778	SILLA CON PALETA	273.96
2959779	SILLA CON PALETA	273.96
2959780	SILLA CON PALETA	273.96
2959781	SILLA CON PALETA	273.96
2959782	SILLA CON PALETA	273.96
2959783	SILLA CON PALETA	273.96
2959784	SILLA CON PALETA	273.96

UNIVERSIDAD TECNOLOGICA DE NAYARIT
RELACIÓN DE BIENES QUE COMPONEN SU PATRIMONIO
CUENTA PÚBLICA DE 2016

Código	Descripción	Valor en libros
2959785	SILLA CON PALETA	273.96
2959786	SILLA CON PALETA	273.96
2959787	SILLA CON PALETA	273.96
2959788	SILLA CON PALETA	273.96
2959789	SILLA CON PALETA	273.96
2959790	SILLA CON PALETA	273.96
2959791	SILLA CON PALETA	273.96
2959793	SILLA CON PALETA	273.96
2959794	SILLA CON PALETA	273.96
2959795	SILLA CON PALETA	273.96
2959796	SILLA CON PALETA	273.96
2959797	SILLA CON PALETA	273.96
2959798	SILLA CON PALETA	273.96
2959799	SILLA CON PALETA	273.96
2959800	SILLA CON PALETA	273.96
2959801	SILLA CON PALETA	273.96
2959802	SILLA CON PALETA	273.96
2959803	SILLA CON PALETA	273.96
2959804	SILLA CON PALETA	273.96
2959805	SILLA CON PALETA	273.96
2959806	SILLA CON PALETA	273.96
2959807	SILLA CON PALETA	273.96
2959808	SILLA CON PALETA	273.96
2959809	SILLA CON PALETA	273.96
2959810	SILLA CON PALETA	273.96
2959811	SILLA CON PALETA	273.96
2959812	SILLA CON PALETA	273.96
2959813	SILLA CON PALETA	273.96
2959814	SILLA CON PALETA	273.96
2959815	SILLA CON PALETA	273.96
2959816	SILLA CON PALETA	273.96
2959817	SILLA CON PALETA	273.96
2959818	SILLA CON PALETA	273.96
2959819	SILLA CON PALETA	273.96
2959820	SILLA CON PALETA	273.96
2959821	SILLA CON PALETA	273.96
2959822	SILLA CON PALETA	273.96
2959823	SILLA CON PALETA	273.96
2959824	SILLA CON PALETA	273.96
2959825	SILLA CON PALETA	273.96
2959826	SILLA CON PALETA	273.96
2959827	SILLA CON PALETA	273.96
2959828	SILLA CON PALETA	273.96
2959829	SILLA CON PALETA	273.96
2959830	SILLA CON PALETA	273.96
2959831	SILLA CON PALETA	273.96
2959832	SILLA CON PALETA	273.96
2959833	SILLA CON PALETA	273.96
2959834	SILLA CON PALETA	273.96
2959835	SILLA CON PALETA	273.96
2959836	SILLA CON PALETA	273.96
2959837	SILLA CON PALETA	273.96
2959838	SILLA CON PALETA	273.96
2959839	SILLA CON PALETA	273.96
2959840	SILLA CON PALETA	273.96
2959841	SILLA CON PALETA	273.96
2959842	SILLA CON PALETA	273.96
2959843	SILLA CON PALETA	273.96
2959844	SILLA CON PALETA	273.96
2959845	SILLA CON PALETA	273.96
2959846	SILLA CON PALETA	273.96

UNIVERSIDAD TECNOLOGICA DE NAYARIT
RELACIÓN DE BIENES QUE COMPONEN SU PATRIMONIO
CUENTA PÚBLICA DE 2016

Código	Descripción	Valor en libros
2959847	SILLA CON PALETA	273.96
2959848	SILLA CON PALETA	273.96
2959849	SILLA CON PALETA	273.96
2959850	SILLA CON PALETA	273.96
2959851	SILLA CON PALETA	273.96
2959852	SILLA CON PALETA	273.96
2959853	SILLA CON PALETA	273.96
2959854	SILLA CON PALETA	273.96
2959855	SILLA CON PALETA	273.96
2959856	SILLA CON PALETA	273.96
2959857	SILLA CON PALETA	273.96
2959858	SILLA CON PALETA	273.96
2959859	SILLA CON PALETA	273.96
2959860	SILLA CON PALETA	273.96
2959861	SILLA CON PALETA	273.96
2959862	SILLA CON PALETA	273.96
2959863	SILLA CON PALETA	273.96
2959864	SILLA CON PALETA	273.96
2959865	SILLA CON PALETA	273.96
2959866	SILLA CON PALETA	273.96
2959867	SILLA CON PALETA	273.96
2959868	SILLA CON PALETA	273.96
2959869	SILLA CON PALETA	273.96
2959870	SILLA CON PALETA	273.96
2959871	SILLA CON PALETA	273.96
2959872	SILLA CON PALETA	273.96
2959873	SILLA CON PALETA	273.96
2959874	SILLA CON PALETA	273.96
2959875	SILLA CON PALETA	273.96
2959876	SILLA CON PALETA	273.96
2959877	SILLA CON PALETA	273.96
2959878	SILLA CON PALETA	273.96
2959879	SILLA CON PALETA	273.96
2959880	SILLA CON PALETA	273.96
2959881	SILLA CON PALETA	273.96
2959882	SILLA CON PALETA	273.96
2959883	SILLA CON PALETA	273.96
2959884	SILLA CON PALETA	273.96
2959885	SILLA CON PALETA	273.96
2959886	SILLA CON PALETA	273.96
2959887	SILLA CON PALETA	273.96
2959888	SILLA CON PALETA	273.96
2959889	SILLA CON PALETA	273.96
2959890	MESA DE CENTRO	1.00
2959891	SILLA	1.00
2959892	SILLA	1.00
2959893	SWITCH MODULAR	1.00
2959894	MESA DE TRABAJO	1.00
2959895	MONITOR	1.00
2959896	NO-BREAK	1.00
2959897	ANAQUEL	1.00
2959898	ANAQUEL	1.00
2959899	ARCHIVERO	1.00
2959900	ARCHIVERO	1.00
2959901	COMPUTADORA	1.00
2959902	COMPUTADORA	1.00
2959903	COMPUTADORA	1.00
2959905	MESA DE TRABAJO	1.00
2959906	MESA DE TRABAJO	1.00
2959907	MONITOR	1.00
2959909	MONITOR	1.00

UNIVERSIDAD TECNOLOGICA DE NAYARIT
RELACIÓN DE BIENES QUE COMPONEN SU PATRIMONIO
CUENTA PÚBLICA DE 2016

Código	Descripción	Valor en libros
2959911	NO-BREAK	1.00
2959912	ORGANIZADORES HORIZONTALES 19"	539.98
2959913	ORGANIZADORES HORIZONTALES 19"	539.98
2959914	ORGANIZADORES HORIZONTALES 19"	539.98
2959915	ORGANIZADORES HORIZONTALES 19"	539.98
2959916	ORGANIZADORES HORIZONTALES 19"	539.98
2959917	ORGANIZADORES HORIZONTALES 19"	539.98
2959918	PAN PUNCH 19"	532.03
2959919	PAN PUNCH 19"	532.03
2959920	PAN PUNCH 19"	532.03
2959921	PROTECTORES TELEFONICOS EXT. DIGITALES	2,005.64
2959922	PROTECTORES TELEFONICOS EXT. DIGITALES	2,005.64
2959923	PROTECTORES TELEFONICOS EXT. DIGITALES	2,005.64
2959924	PROTECTORES TELEFONICOS EXT. DIGITALES	2,005.64
2959925	PROTECTORES TELEFONICOS EXT. DIGITALES	2,005.64
2959926	PROTECTORES TELEFONICOS EXT. DIGITALES	2,005.64
2959927	SILLA	1.00
2959928	SWITCH MODULAR	1.00
2959929	TARJETA DE EXTENSION DIGITAL	1.00
2959930	TARJETA DE EXTENSION DIGITAL	10,521.90
2959931	TARJETA DE EXTENSION DIGITAL	10,521.90
2959932	TARJETA DE EXTENSION DIGITAL	10,521.90
2959933	TARJETAS EXTENSIONES ANALOGICAS	10,521.90
2959934	COMPUTADORA	1.00
2959935	MESA DE TRABAJO	1.00
2959936	MESA DE TRABAJO	1.00
2959937	MONITOR	1.00
2959938	SILLON EJECUTIVO	1.00
2959939	TELEFONO	1.00
2959940	COMPUTADORA	1.00
2959942	MODULO DE JEFE DE OFICINA	1.00
2959943	MONITOR	1.00
2959944	SILLON EJECUTIVO	1.00
2959945	TELEFONO	1,380.81
2959946	NO-BREAK	1.00
2959947	GABINETE DE EXPANSION	1.00
2959948	SWITCH MODULAR	1.00
2959949	BANCO DE BATERIAS	1.00
2959950	MESA PARA COMPUTADORA	1.00
2959951	SWITCH MODULAR	1.00
2959952	COMPUTADORA	1.00
2959953	COMPUTADORA	1.00
2959954	MODULO DE AUXILIAR	1.00
2959955	MODULO DE JEFE DE OFICINA	1.00
2959957	MONITOR	1.00
2959958	NO-BREAK	1.00
2959959	NO-BREAK	1.00
2959960	PANEL DE PARCHEO DE 48 PTOS.	2,082.78
2959961	PANEL DE PARCHEO DE 48 PTOS.	2,082.78
2959962	PANEL DE PARCHEO DE 48 PTOS.	2,082.78
2959963	PANEL DE PARCHEO DE 48 PTOS.	2,082.78
2959964	SILLA	1.00
2959965	ORGANIZADORES HORIZONTALES 19"	539.98
2959966	ORGANIZADORES HORIZONTALES 19"	539.98
2959967	LIBRERO	396.91
2959968	MESA DE SERVICIO	1.00
2959969	ORGANIZADORES HORIZONTALES 19"	539.98
2959970	PANEL DE PARCHEO DE 24 PTOS.	1,049.10
2959971	PANEL DE PARCHEO DE 24 PTOS.	1,049.10
2959972	PANEL DE PARCHEO DE 48 PTOS.	2,082.78
2959973	PANEL DE PARCHEO DE 48 PTOS.	2,082.78

UNIVERSIDAD TECNOLOGICA DE NAYARIT
RELACIÓN DE BIENES QUE COMPONEN SU PATRIMONIO
CUENTA PÚBLICA DE 2016

Código	Descripción	Valor en libros
2959974	PANEL DE PARCHEO DE 48 PTOS.	2,082.78
2959975	PROTECTORES TELEFONICOS EXT. ANALOGICAS	2,005.64
2959976	PROTECTORES TELEFONICOS EXT. ANALOGICAS	2,005.64
2959977	PROTECTORES TELEFONICOS EXT. DIGITALES	2,005.64
2959978	PROTECTORES TELEFONICOS EXT. DIGITALES	2,005.64
2959979	SILLON EJECUTIVO	1.00
2959980	ORGANIZADORES HORIZONTALES 19"	539.98
2959981	MODULO DE PROTECCION PARA LINEAS TELEFONICAS	1.00
2959982	MODULO DE PROTECCION PARA LINEAS TELEFONICAS	1.00
2959983	MODULO DE PROTECCION PARA LINEAS TELEFONICAS	1.00
2959984	MODULO DE PROTECCION PARA LINEAS TELEFONICAS	1.00
2959985	MODULO DE PROTECCION PARA LINEAS TELEFONICAS	1.00
2959986	MODULO DE PROTECCION PARA LINEAS TELEFONICAS	1.00
2959987	SWITCH MODULAR	1.00
2959988	SWITCH MODULAR	1.00
2959989	ARCHIVERO	1.00
2959990	COMPUTADORA	1.00
2959991	ESTANTE PARA LIBRERO	1.00
2959993	FRIGOBAR DE 5 PIES	1,435.50
2959994	MESA LATERAL ESQUINERA	1.00
2959995	MESA LATERAL ESQUINERA	1.00
2959996	MODULO DE SECRETARIA	1.00
2959997	MONITOR	1.00
2959998	NO-BREAK	1.00
2959999	SALA DE ESPERA	1.00
2960000	SALA DE ESPERA	1.00
2960001	SALA DE ESPERA	1.00
2960002	SILLA GIRATORIA	1.00
2960003	TELEFONO	1.00
2960004	TELEFONO FAX	337.25
2960005	TRITURADORA	1.00
2960006	ARCHIVERO	1.00
2960008	MODULO DE SECRETARIA	1.00
2960009	SILLA GIRATORIA	1.00
2960010	ASTA	1.00
2960011	CREDENZA	1.00
2960012	ESTEREO	1.00
2960013	GABINETE	1.00
2960014	GABINETE	1.00
2960015	GABINETE	1.00
2960016	MODULO DE RECTOR	1.00
2960017	MODULO DE SECRETARIA	1.00
2960018	NETBOOK	1.00
2960019	NO-BREAK	1.00
2960020	PEDESTAL DE BASE REDONDA DE BRONCE LATONADO PARA ASTA DE BANDERA	1.00
2960021	SALA DE JUNTAS	1.00
2960022	SILLON EJECUTIVO	1.00
2960023	SILLON EJECUTIVO	1.00
2960024	SILLON EJECUTIVO	1.00
2960025	SILLON EJECUTIVO	1.00
2960026	SILLON EJECUTIVO	1.00
2960027	SILLON EJECUTIVO	1.00
2960028	SILLON EJECUTIVO	1.00
2960029	SILLON EJECUTIVO	1.00
2960030	SILLON EJECUTIVO	1.00
2960031	SILLON FIJO PARA VISITAS	1.00
2960032	TELEFONO	1.00
2960033	TELEFONO	1.00
2960034	TELEVISOR	1.00
2960036	IMPRESORA	1.00

UNIVERSIDAD TECNOLOGICA DE NAYARIT
RELACIÓN DE BIENES QUE COMPONEN SU PATRIMONIO
CUENTA PÚBLICA DE 2016

Código	Descripción	Valor en libros
2960038	MESA	1.00
2960039	MESA LATERAL ESQUINERA	1.00
2960040	MESA PARA IMPRESORA	1.00
2960041	MODULO AUXILIAR	1.00
2960043	NO-BREAK	1.00
2960044	SALA DE ESPERA	1.00
2960045	SALA DE ESPERA	1.00
2960046	SILLA GIRATORIA	1.00
2960047	TELEFONO	1.00
2960048	ARCHIVERO	1.00
2960049	ARCHIVERO	1.00
2960050	ARCHIVERO	1.00
2960051	ARCHIVERO	1.00
2960054	COMPUTADORA	1.00
2960055	COMPUTADORA	1.00
2960056	CREDENZA	1.00
2960057	CREDENZA	1.00
2960058	CREDENZA	1.00
2960059	CREDENZA	1.00
2960060	CREDENZA	1.00
2960061	IMPRESORA	1.00
2960062	MESA	1.00
2960063	MESA DE CENTRO	1.00
2960064	MESA LATERAL ESQUINERA	1.00
2960065	MODULO DE SECRETARIA DE RECTOR	1.00
2960066	MONITOR	1.00
2960067	MONITOR	1.00
2960068	NO-BREAK	1.00
2960069	SALA DE CONSEJO	1.00
2960070	SILLON EJECUTIVO	1.00
2960071	SILLON EJECUTIVO	1.00
2960072	SILLON EJECUTIVO	1.00
2960073	SILLON EJECUTIVO	1.00
2960074	SILLON EJECUTIVO	1.00
2960075	SILLON EJECUTIVO	1.00
2960076	SILLON EJECUTIVO	1.00
2960077	SILLON EJECUTIVO	1.00
2960078	SILLON EJECUTIVO	1.00
2960079	SILLON EJECUTIVO	1.00
2960080	SILLON EJECUTIVO	1.00
2960081	SILLON EJECUTIVO	1.00
2960082	SILLON EJECUTIVO	1.00
2960083	SILLON EJECUTIVO	1.00
2960084	SILLON EJECUTIVO	1.00
2960085	SILLON EJECUTIVO	1.00
2960086	SILLON EJECUTIVO	1.00
2960087	SILLON EJECUTIVO	1.00
2960088	SILLON EJECUTIVO	1.00
2960089	SILLON EJECUTIVO	1.00
2960090	SILLON EJECUTIVO	1.00
2960091	SILLON EJECUTIVO	1.00
2960092	SILLON FIJO PARA VISITAS	1.00
2960093	SILLON FIJO PARA VISITAS	1.00
2960094	SILLON FIJO PARA VISITAS	1.00
2960095	TEATRO EN CASA	1.00
2960096	TELEFONO	1.00
2960097	VENTILADOR DE TORRE	183.33
2960098	COMPUTADORA	1.00
2960099	MODULO DE AUXILIAR	1.00
2960101	NO-BREAK	1.00
2960102	SILLA GIRATORIA	1.00

UNIVERSIDAD TECNOLOGICA DE NAYARIT
RELACIÓN DE BIENES QUE COMPONEN SU PATRIMONIO
CUENTA PÚBLICA DE 2016

Código	Descripción	Valor en libros
2960103	TELEFONO	1.00
2960104	ALFOMBRA	1.00
2960105	ALTAVOZ	1.00
2960107	VIDEOPROYECTOR	1.00
2960108	CONTROL	1.00
2960109	CORTINAS	1.00
2960110	REPRODUCTOR	1.00
2960111	ELEVADOR	1.00
2960112	KIT TIPO HANHELD	1.00
2960113	MESA	1.00
2960114	MESA	1.00
2960115	MESA	1.00
2960116	MESA	1.00
2960117	MESA	1.00
2960118	MESA	1.00
2960119	MESA	1.00
2960120	MESA	1.00
2960121	MESA	1.00
2960122	MESA DE TRABAJO	178.75
2960123	MESA DE TRABAJO	178.75
2960124	MESA DE TRABAJO	178.75
2960125	MESA DE TRABAJO	178.75
2960129	NO-BREAK	1.00
2960130	NO-BREAK	1.00
2960131	PANTALLA DE PROYECCION	1.00
2960132	PANTALLA TACTIL	1.00
2960133	RACK	1.00
2960134	SILLA	1.00
2960135	SILLON EJECUTIVO	1.00
2960136	SILLON EJECUTIVO	1.00
2960137	SILLON EJECUTIVO	1.00
2960138	SILLON EJECUTIVO	1.00
2960139	SILLON EJECUTIVO	1.00
2960140	SILLON EJECUTIVO	1.00
2960141	SILLON EJECUTIVO	1.00
2960142	SILLON EJECUTIVO	1.00
2960143	SILLON EJECUTIVO	1.00
2960144	SILLON EJECUTIVO	1.00
2960145	SILLON EJECUTIVO	1.00
2960146	SILLON EJECUTIVO	1.00
2960147	SILLON EJECUTIVO	1.00
2960148	SILLON EJECUTIVO	1.00
2960149	SILLON EJECUTIVO	1.00
2960150	SILLON EJECUTIVO	1.00
2960151	SISTEMA DE VIDEO CONFERENCIA	1.00
2960152	SWITCH	1.00
2960153	SWITCH	1.00
2960154	SWITCH	1.00
2960155	TELEFONO	1.00
2960156	TELEVISOR	1.00
2960157	CAMARA FOTOGRAFICA	1.00
2960158	COMPUTADORA	1.00
2960159	COMPUTADORA	1.00
2960160	CUADRO DECORATIVO	1.00
2960162	GABINETE	1.00
2960163	IMPRESORA	1.00
2960164	IMPRESORA	1.00
2960167	LAP TOP	1.00
2960168	LECTOR DE PANTALLA Y AMPLIADOR DE CARACTERES	1.00
2960169	LIBRERO	396.91
2960170	MESA LATERAL ESQUINERA	1.00

UNIVERSIDAD TECNOLOGICA DE NAYARIT
RELACIÓN DE BIENES QUE COMPONEN SU PATRIMONIO
CUENTA PÚBLICA DE 2016

Código	Descripción	Valor en libros
2960171	MODULO DE SECRETARIA	1.00
2960172	MODULO DE SECRETARIO ACADEMICO	1.00
2960173	MONITOR	1.00
2960174	MONITOR	1.00
2960176	PIZARRON ELECTRONICO	1.00
2960177	REALZADOR DE GRAFICOS TACTILES	1.00
2960178	REPRODUCTOR	1.00
2960179	SALA DE ESPERA	1.00
2960180	SALA DE JUNTAS	1.00
2960181	SILLA GIRATORIA	1.00
2960182	SILLA GIRATORIA	1.00
2960183	SILLA GIRATORIA	1.00
2960184	SILLA GIRATORIA	1.00
2960185	SILLA GIRATORIA	1.00
2960186	SILLA GIRATORIA	1.00
2960187	SILLA GIRATORIA	1.00
2960188	SILLA GIRATORIA	1.00
2960189	SILLA GIRATORIA	1.00
2960190	SILLON EJECUTIVO	1.00
2960191	SILLON EJECUTIVO	1.00
2960192	SILLON EJECUTIVO	241.43
2960193	SILLON FIJO PARA VISITAS	1.00
2960194	SILLON FIJO PARA VISITAS	1.00
2960195	SOFTWARE	1.00
2960196	TELEFONO	1.00
2960197	COMPUTADORA	1.00
2960198	CREDENZA	1.00
2960199	MESA PARA IMPRESORA	1.00
2960200	MODULO DE SECRETARIA	1.00
2960201	MONITOR	1.00
2960202	SALA DE ESPERA	1.00
2960203	SILLA GIRATORIA	1.00
2960204	TELEFONO	1.00
2960205	ARCHIVERO	1.00
2960206	MODULO EJECUTIVO CON MESA DE PENINSULA	1.00
2960207	SILLA	1.00
2960208	SILLA	1.00
2960209	SILLA GIRATORIA	1.00
2960210	TELEFONO	1,380.81
2960211	VITRINA	1.00
2960212	ARCHIVERO	1.00
2960213	COMPUTADORA	1.00
2960214	MODULO EJECUTIVO CON MESA DE PENINSULA	1.00
2960215	MONITOR	1.00
2960216	SILLA	1.00
2960217	SILLA	1.00
2960218	SILLON EJECUTIVO	1.00
2960219	TELEFONO	1,380.81
2960220	ARCHIVERO	1.00
2960221	ARCHIVERO	1.00
2960222	VIDEOPROYECTOR	1.00
2960223	COMPRESOR	1.00
2960224	COMPUTADORA	1.00
2960225	COMPUTADORA	1.00
2960226	CREDENZA	1.00
2960227	ESCRITORIO	1.00
2960228	ESCRITORIO	1.00
2960229	ESCRITORIO	1.00
2960230	GABINETE	3,349.61
2960231	IMPRESORA	1.00
2960232	IMPRESORA	1.00

UNIVERSIDAD TECNOLOGICA DE NAYARIT
RELACIÓN DE BIENES QUE COMPONEN SU PATRIMONIO
CUENTA PÚBLICA DE 2016

Código	Descripción	Valor en libros
2960233	LAP TOP	1.00
2960234	LOCKER	755.16
2960235	LOCKER	755.16
2960236	LOCKER	755.16
2960237	LOCKER	755.16
2960238	LOCKER	755.16
2960239	LOCKER	755.16
2960240	LOCKER	755.16
2960241	LOCKER	755.16
2960242	LOCKER	755.16
2960243	LOCKER	755.16
2960244	LOCKER	755.16
2960245	MESA DE CENTRO	1.00
2960246	MESA DE CENTRO	1.00
2960247	MESA DE CENTRO	1.00
2960248	MESA DE TRABAJO	1.00
2960249	MESA PARA SALA DE JUNTAS	1.00
2960250	MESA REDONDA	1.00
2960251	MODULO EJECUTIVO CON CUBIERTAS EN CHAPAS DE MADERA	1.00
2960252	MODULO EJECUTIVO CON MESA DE PENINSULA	1.00
2960253	MONITOR	1.00
2960254	MONITOR	1.00
2960255	PISTOLA DE AIRE	1.00
2960256	PISTOLA DE AIRE	1.00
2960257	PISTOLA DE AIRE	1.00
2960258	PISTOLA DE AIRE	1.00
2960259	PISTOLA DE AIRE	1.00
2960260	PISTOLA DE AIRE	1.00
2960261	PISTOLA DE AIRE	1.00
2960262	PISTOLA DE AIRE	1.00
2960263	PISTOLA DE AIRE	1.00
2960264	PISTOLA DE AIRE	1.00
2960265	PISTOLA DE AIRE	1.00
2960266	PISTOLA DE AIRE	1.00
2960267	PISTOLA DE AIRE	1.00
2960268	PISTOLA DE AIRE	1.00
2960269	PISTOLA DE AIRE	1.00
2960270	PISTOLA DE AIRE	1.00
2960271	PISTOLA DE AIRE	1.00
2960272	PISTOLA DE AIRE	1.00
2960273	PISTOLA DE AIRE	1.00
2960274	PISTOLA DE AIRE	1.00
2960275	PISTOLA DE AIRE	1.00
2960276	PISTOLA DE AIRE	1.00
2960277	PISTOLA DE AIRE	1.00
2960278	PISTOLA DE AIRE	1.00
2960279	PISTOLA DE AIRE	1.00
2960280	PISTOLA DE AIRE	1.00
2960281	PISTOLA DE AIRE	1.00
2960282	PISTOLA DE AIRE	1.00
2960283	PISTOLA DE AIRE	1.00
2960284	PISTOLA DE AIRE	1.00
2960285	RIFLE DE AIRE	1.00
2960286	RIFLE DE AIRE	1.00
2960287	RIFLE DE AIRE	1.00
2960288	RIFLE DE AIRE	1.00
2960289	RIFLE DE AIRE	1.00
2960290	RIFLE DE AIRE	1.00
2960291	RIFLE DE AIRE	1.00
2960292	RIFLE DE AIRE	1.00
2960293	RIFLE DE AIRE	1.00

UNIVERSIDAD TECNOLOGICA DE NAYARIT
RELACIÓN DE BIENES QUE COMPONEN SU PATRIMONIO
CUENTA PÚBLICA DE 2016

Código	Descripción	Valor en libros
2960294	RIFLE DE AIRE	1.00
2960295	RIFLE DE AIRE	1.00
2960296	RIFLE DE AIRE	1.00
2960297	RIFLE DE AIRE	1.00
2960298	RIFLE DE AIRE	1.00
2960299	RIFLE DE AIRE	1.00
2960300	RIFLE DE AIRE	1.00
2960301	RIFLE DE AIRE	1.00
2960302	RIFLE DE AIRE	1.00
2960303	RIFLE DE AIRE	1.00
2960304	RIFLE DE AIRE	1.00
2960305	RIFLE DE AIRE	1.00
2960306	RIFLE DE AIRE	1.00
2960307	RIFLE DE AIRE	1.00
2960308	RIFLE DE AIRE	1.00
2960309	RIFLE DE AIRE	1.00
2960310	SALA DE ESPERA	1.00
2960311	SALA DE ESPERA	1.00
2960312	SALA DE ESPERA	1.00
2960313	SILLA	1.00
2960314	SILLA	1.00
2960315	SILLA	1.00
2960316	SILLA	1.00
2960317	SILLA	1.00
2960318	SILLA	1.00
2960319	SILLA	1.00
2960320	SILLA	1.00
2960321	SILLA	1.00
2960322	SILLA	1.00
2960323	SILLA	1.00
2960324	SILLA	1.00
2960325	SILLA	1.00
2960326	SILLA	1.00
2960327	SILLA	1.00
2960328	SILLA	1.00
2960329	SILLA CON PALETA	1.00
2960330	SILLA CON PALETA	1.00
2960331	SILLA CON PALETA	1.00
2960332	SILLA CON PALETA	1.00
2960333	SILLA CON PALETA	1.00
2960334	SILLA CON PALETA	1.00
2960335	SILLA CON PALETA	1.00
2960336	SILLA CON PALETA	1.00
2960337	SILLA CON PALETA	1.00
2960338	SILLA CON PALETA	1.00
2960339	SILLA CON PALETA	1.00
2960340	SILLA CON PALETA	1.00
2960341	SILLA CON PALETA	1.00
2960352	SILLA CON PALETA	1.00
2960354	SILLA GIRATORIA	1.00
2960355	SILLON EJECUTIVO	1.00
2960356	SILLON EJECUTIVO	1.00
2960357	SILLON FIJO PARA VISITAS	1.00
2960358	SILLON FIJO PARA VISITAS	1.00
2960359	SILLON FIJO PARA VISITAS	1.00
2960360	SILLON FIJO PARA VISITAS	1.00
2960361	SILLON FIJO PARA VISITAS	1.00
2960362	SILLON FIJO PARA VISITAS	1.00
2960363	SILLON FIJO PARA VISITAS	1.00
2960364	SILLON FIJO PARA VISITAS	1.00
2960365	SILLON FIJO PARA VISITAS	1.00

UNIVERSIDAD TECNOLOGICA DE NAYARIT
RELACIÓN DE BIENES QUE COMPONEN SU PATRIMONIO
CUENTA PÚBLICA DE 2016

Código	Descripción	Valor en libros
2960366	SILLON FIJO PARA VISITAS	1.00
2960367	SILLON FIJO PARA VISITAS	1.00
2960368	SURTIDOR DE AGUA FRIA Y CALIENTE	1.00
2960369	TABLON	1.00
2960370	TANQUE DE AIRE PARA TIRO OLIMPICO	1.00
2960371	TANQUE DE AIRE PARA TIRO OLIMPICO	1.00
2960372	TANQUE DE AIRE PARA TIRO OLIMPICO	1.00
2960373	TANQUE DE AIRE PARA TIRO OLIMPICO	1.00
2960374	TELEFONO	1,380.81
2960375	VITRINA	1.00
2960376	ARCHIVERO	1.00
2960377	COMPUTADORA	1.00
2960378	MODULO EJECUTIVO CON MESA DE PENINSULA	1.00
2960379	MONITOR	1.00
2960380	SILLA	1.00
2960381	SILLA	1.00
2960382	SILLA GIRATORIA	1.00
2960383	TELEFONO	1,380.81
2960384	ARCHIVERO	1.00
2960385	MODULO EJECUTIVO CON MESA DE PENINSULA	1.00
2960386	SILLA	1.00
2960387	SILLA	1.00
2960388	SILLON EJECUTIVO	1.00
2960389	TELEFONO	1,380.81
2960390	ARCHIVERO	1.00
2960391	MODULO EJECUTIVO CON MESA DE PENINSULA	1.00
2960392	SILLA	1.00
2960393	SILLA	1.00
2960394	SILLON EJECUTIVO	1.00
2960395	TELEFONO	1.00
2960396	ARCHIVERO	1.00
2960397	MODULO EJECUTIVO CON MESA DE PENINSULA	1.00
2960398	SILLA	1.00
2960399	SILLA	1.00
2960400	SILLON EJECUTIVO	1.00
2960401	TELEFONO	1,380.81
2960402	BUTACA	1.00
2960403	LOCKER	1.00
2960404	LOCKER	1.00
2960405	LOCKER	1.00
2960406	LOCKER	1.00
2960407	LOCKER	1.00
2960408	LOCKER	1.00
2960409	LOCKER	1.00
2960410	LOCKER	1.00
2960411	LOCKER	1.00
2960412	LOCKER	1.00
2960413	LOCKER	1.00
2960414	LOCKER	1.00
2960415	LOCKER	1.00
2960416	LOCKER	1.00
2960417	LOCKER	1.00
2960418	LOCKER	1.00
2960419	LOCKER	1.00
2960420	LOCKER	1.00
2960421	LOCKER	1.00
2960422	LOCKER	1.00
2960423	LOCKER	253.48
2960424	LOCKER	253.48
2960425	LOCKER	253.48
2960426	LOCKER	253.48

UNIVERSIDAD TECNOLOGICA DE NAYARIT
RELACIÓN DE BIENES QUE COMPONEN SU PATRIMONIO
CUENTA PÚBLICA DE 2016

Código	Descripción	Valor en libros
2960427	LOCKER	253.48
2960428	LOCKER	253.48
2960429	LOCKER	253.48
2960430	LOCKER	253.48
2960431	LOCKER	253.48
2960432	LOCKER	253.48
2960433	LOCKER	253.48
2960434	LOCKER	253.48
2960435	LOCKER	253.48
2960436	LOCKER	253.48
2960437	MESA DE TRABAJO	1.00
2960438	MESA DE TRABAJO	1.00
2960439	MESA DE TRABAJO	1.00
2960440	MESA DE TRABAJO	1.00
2960441	MESA DE TRABAJO	1.00
2960442	MESA DE TRABAJO	1.00
2960443	MESA DE TRABAJO	1.00
2960444	MESA DE TRABAJO	1.00
2960445	PANTALLA DE PROYECCION	1.00
2960446	PANTALLA DE PROYECCION	1.00
2960447	PANTALLA DE PROYECCION	1.00
2960448	PANTALLA DE PROYECCION	1.00
2960449	PANTALLA DE PROYECCION	1.00
2960450	PIZARRON	1.00
2960451	PIZARRON	1.00
2960452	PIZARRON	1.00
2960453	PIZARRON	1.00
2960454	PIZARRON	1.00
2960455	PIZARRON	1.00
2960456	PIZARRON	1.00
2960457	PIZARRON	1.00
2960458	SILLA	1.00
2960459	SILLA	1.00
2960460	SILLA	1.00
2960461	SILLA	1.00
2960462	SILLA	1.00
2960463	SILLA	1.00
2960464	SILLA	1.00
2960465	SILLA	1.00
2960466	SILLA	1.00
2960467	SILLA	1.00
2960468	SILLA	1.00
2960469	SILLA	1.00
2960470	SILLA	1.00
2960471	SILLA	1.00
2960491	SILLA CON PALETA	1.00
2960493	SILLA CON PALETA	1.00
2960494	SILLA CON PALETA	1.00
2960495	SILLA CON PALETA	1.00
2960496	SILLA CON PALETA	1.00
2960497	SILLA CON PALETA	1.00
2960498	SILLA CON PALETA	1.00
2960499	SILLA CON PALETA	1.00
2960500	SILLA CON PALETA	1.00
2960501	SILLA CON PALETA	1.00
2960502	SILLA CON PALETA	1.00
2960503	SILLA CON PALETA	1.00
2960504	SILLA CON PALETA	1.00
2960505	SILLA CON PALETA	1.00
2960506	SILLA CON PALETA	1.00
2960507	SILLA CON PALETA	1.00

UNIVERSIDAD TECNOLOGICA DE NAYARIT
RELACIÓN DE BIENES QUE COMPONEN SU PATRIMONIO
CUENTA PÚBLICA DE 2016

Código	Descripción	Valor en libros
2960508	SILLA CON PALETA	1.00
2960509	SILLA CON PALETA	1.00
2960510	SILLA CON PALETA	1.00
2960511	SILLA CON PALETA	1.00
2960512	SILLA CON PALETA	1.00
2960514	SILLA CON PALETA	1.00
2960516	SILLA CON PALETA	1.00
2960518	SILLA CON PALETA	1.00
2960519	SILLA CON PALETA	1.00
2960520	SILLA CON PALETA	1.00
2960521	SILLA CON PALETA	1.00
2960522	SILLA CON PALETA	1.00
2960523	SILLA CON PALETA	1.00
2960524	SILLA CON PALETA	1.00
2960525	SILLA CON PALETA	1.00
2960526	SILLA CON PALETA	1.00
2960527	SILLA CON PALETA	1.00
2960528	SILLA CON PALETA	1.00
2960529	SILLA CON PALETA	1.00
2960530	SILLA CON PALETA	1.00
2960531	SILLA CON PALETA	1.00
2960532	SILLA CON PALETA	1.00
2960533	SILLA CON PALETA	1.00
2960534	SILLA CON PALETA	1.00
2960536	SILLA CON PALETA	1.00
2960537	SILLA CON PALETA	1.00
2960538	SILLA CON PALETA	1.00
2960539	SILLA CON PALETA	1.00
2960540	SILLA CON PALETA	1.00
2960541	SILLA CON PALETA	1.00
2960542	SILLA CON PALETA	1.00
2960543	SILLA CON PALETA	1.00
2960544	SILLA CON PALETA	1.00
2960545	SILLA CON PALETA	1.00
2960546	SILLA CON PALETA	1.00
2960548	SILLA CON PALETA	1.00
2960549	SILLA CON PALETA	1.00
2960550	SILLA CON PALETA	1.00
2960551	SILLA CON PALETA	1.00
2960552	SILLA CON PALETA	1.00
2960553	SILLA CON PALETA	1.00
2960554	SILLA CON PALETA	1.00
2960555	SILLA CON PALETA	1.00
2960556	SILLA CON PALETA	1.00
2960557	SILLA CON PALETA	1.00
2960558	SILLA CON PALETA	1.00
2960559	SILLA CON PALETA	1.00
2960560	SILLA CON PALETA	1.00
2960561	SILLA CON PALETA	1.00
2960562	SILLA CON PALETA	1.00
2960563	SILLA CON PALETA	1.00
2960564	SILLA CON PALETA	1.00
2960566	SILLA CON PALETA	1.00
2960567	SILLA CON PALETA	1.00
2960568	SILLA CON PALETA	1.00
2960569	SILLA CON PALETA	1.00
2960570	SILLA CON PALETA	1.00
2960571	SILLA CON PALETA	1.00
2960572	SILLA CON PALETA	1.00
2960573	SILLA CON PALETA	1.00
2960574	SILLA CON PALETA	1.00

UNIVERSIDAD TECNOLOGICA DE NAYARIT
RELACIÓN DE BIENES QUE COMPONEN SU PATRIMONIO
CUENTA PÚBLICA DE 2016

Código	Descripción	Valor en libros
2960575	SILLA CON PALETA	1.00
2960576	SILLA CON PALETA	1.00
2960579	SILLA CON PALETA	1.00
2960580	SILLA CON PALETA	1.00
2960581	SILLA CON PALETA	1.00
2960582	SILLA CON PALETA	1.00
2960583	SILLA CON PALETA	1.00
2960584	SILLA CON PALETA	1.00
2960585	SILLA CON PALETA	1.00
2960586	SILLA CON PALETA	1.00
2960587	SILLA CON PALETA	1.00
2960588	SILLA CON PALETA	1.00
2960589	SILLA CON PALETA	1.00
2960590	SILLA CON PALETA	1.00
2960591	SILLA CON PALETA	1.00
2960592	SILLA CON PALETA	1.00
2960593	SILLA CON PALETA	1.00
2960594	SILLA CON PALETA	1.00
2960595	SILLA CON PALETA	1.00
2960596	SILLA CON PALETA	1.00
2960597	SILLA CON PALETA	1.00
2960599	SILLA CON PALETA	1.00
2960600	SILLA CON PALETA	1.00
2960601	SILLA CON PALETA	1.00
2960602	SILLA CON PALETA	1.00
2960603	SILLA CON PALETA	1.00
2960604	SILLA CON PALETA	1.00
2960605	SILLA CON PALETA	1.00
2960606	SILLA CON PALETA	1.00
2960607	SILLA CON PALETA	1.00
2960608	SILLA CON PALETA	1.00
2960610	SILLA CON PALETA	1.00
2960611	SILLA CON PALETA	1.00
2960612	SILLA CON PALETA	1.00
2960613	SILLA CON PALETA	1.00
2960614	SILLA CON PALETA	1.00
2960615	SILLA CON PALETA	1.00
2960616	SILLA CON PALETA	1.00
2960617	SILLA CON PALETA	1.00
2960618	SILLA CON PALETA	1.00
2960619	SILLA CON PALETA	1.00
2960620	SILLA CON PALETA	1.00
2960621	SILLA CON PALETA	1.00
2960622	SILLA CON PALETA	1.00
2960623	SILLA CON PALETA	1.00
2960624	SILLA CON PALETA	1.00
2960625	SILLA CON PALETA	1.00
2960626	SILLA CON PALETA	1.00
2960627	SILLA CON PALETA	1.00
2960628	SILLA CON PALETA	1.00
2960630	SILLA CON PALETA	1.00
2960631	SILLA CON PALETA	1.00
2960632	SILLA CON PALETA	1.00
2960633	SILLA CON PALETA	1.00
2960635	SILLA CON PALETA	1.00
2960636	SILLA CON PALETA	1.00
2960637	SILLA CON PALETA	1.00
2960638	SILLA CON PALETA	1.00
2960639	SILLA CON PALETA	1.00
2960640	SILLA CON PALETA	1.00
2960641	SILLA CON PALETA	1.00

UNIVERSIDAD TECNOLOGICA DE NAYARIT
RELACIÓN DE BIENES QUE COMPONEN SU PATRIMONIO
CUENTA PÚBLICA DE 2016

Código	Descripción	Valor en libros
2960643	SILLA CON PALETA	1.00
2960644	SILLA CON PALETA	1.00
2960645	SILLA CON PALETA	1.00
2960646	SILLA CON PALETA	1.00
2960647	SILLA CON PALETA	1.00
2960648	SILLA CON PALETA	1.00
2960649	SILLA CON PALETA	1.00
2960650	SILLA CON PALETA	1.00
2960651	SILLA CON PALETA	1.00
2960652	SILLA CON PALETA	1.00
2960653	SILLA CON PALETA	1.00
2960654	SILLA CON PALETA	1.00
2960655	SILLA CON PALETA	1.00
2960656	SILLA CON PALETA	1.00
2960657	SILLA CON PALETA	1.00
2960658	SILLA CON PALETA	1.00
2960659	SILLA CON PALETA	1.00
2960660	SILLA CON PALETA	1.00
2960661	SILLA CON PALETA	1.00
2960662	SILLA CON PALETA	1.00
2960663	SILLA CON PALETA	1.00
2960664	SILLA CON PALETA	1.00
2960665	SILLA CON PALETA	1.00
2960666	SILLA CON PALETA	1.00
2960667	SILLA CON PALETA	1.00
2960668	SILLA CON PALETA	1.00
2960669	SILLA CON PALETA	1.00
2960670	SILLA CON PALETA	1.00
2960671	SILLA CON PALETA	1.00
2960672	SILLA CON PALETA	1.00
2960673	SILLA CON PALETA	1.00
2960674	SILLA CON PALETA	1.00
2960675	SILLA CON PALETA	1.00
2960676	SILLA CON PALETA	1.00
2960677	SILLA CON PALETA	1.00
2960678	SILLA CON PALETA	1.00
2960679	SILLA CON PALETA	1.00
2960680	SILLA CON PALETA	1.00
2960681	SILLA CON PALETA	1.00
2960682	SILLA CON PALETA	1.00
2960683	SILLA CON PALETA	1.00
2960684	SILLA CON PALETA	1.00
2960685	SILLA CON PALETA	1.00
2960686	SILLA CON PALETA	1.00
2960687	SILLA CON PALETA	1.00
2960688	SILLA CON PALETA	1.00
2960689	SILLA CON PALETA	1.00
2960690	SILLA CON PALETA	1.00
2960691	SILLA CON PALETA	1.00
2960692	SILLA CON PALETA	1.00
2960694	SILLA CON PALETA	1.00
2960695	SILLA CON PALETA	1.00
2960696	SILLA CON PALETA	1.00
2960697	SILLA CON PALETA	1.00
2960698	SILLA CON PALETA	1.00
2960699	SILLA CON PALETA	1.00
2960700	SILLA CON PALETA	1.00
2960701	SILLA CON PALETA	1.00
2960702	SILLA CON PALETA	1.00
2960703	SILLA CON PALETA	1.00
2960704	SILLA CON PALETA	114.04

UNIVERSIDAD TECNOLOGICA DE NAYARIT
RELACIÓN DE BIENES QUE COMPONEN SU PATRIMONIO
CUENTA PÚBLICA DE 2016

Código	Descripción	Valor en libros
2960705	SILLA CON PALETA	114.04
2960707	SILLA CON PALETA	114.04
2960708	SILLA CON PALETA	114.04
2960709	SILLA CON PALETA	114.04
2960711	SILLA CON PALETA	114.04
2960713	SILLA CON PALETA	114.04
2960714	SILLA CON PALETA	114.04
2960716	SILLA CON PALETA	114.04
2960717	SILLA CON PALETA	114.04
2960718	SILLA CON PALETA	114.04
2960719	ARCHIVERO	1.00
2960720	COMPUTADORA	1.00
2960722	LIBRERO	1.00
2960723	MESA PARA MAQUINA DE ESCRIBIR CON RUEDAS	1.00
2960724	MONITOR	1.00
2960725	SILLA GIRATORIA	1.00
2960726	SILLON FIJO PARA VISITAS	1.00
2960727	SILLON FIJO PARA VISITAS	1.00
2960728	COMPUTADORA	1.00
2960729	MODULO DE AUXILIAR	1.00
2960730	MODULO DE AUXILIAR	1.00
2960731	MONITOR	1.00
2960732	SILLA GIRATORIA	1.00
2960733	ARCHIVERO	1.00
2960734	COMPUTADORA	1.00
2960735	LIBRERO	1.00
2960736	LIBRERO	1.00
2960737	LIBRERO	1.00
2960738	MODULO DE JEFE DE DEPARTAMENTO	1.00
2960739	MONITOR	1.00
2960741	SILLON FIJO PARA VISITAS	1.00
2960742	SILLON FIJO PARA VISITAS	1.00
2960743	TELEFONO	1.00
2960744	COMPUTADORA	1.00
2960745	MODULO DE JEFE DE OFICINA	1.00
2960746	MONITOR	1.00
2960747	SILLA GIRATORIA	1.00
2960748	TELEFONO	1.00
2960750	MODULO DE JEFE DE OFICINA	1.00
2960751	MONITOR	1.00
2960752	SILLA GIRATORIA	1.00
2960753	ARCHIVERO	1.00
2960754	ARCHIVERO	1.00
2960755	ARCHIVERO	1.00
2960756	ARCHIVERO	1.00
2960757	ARCHIVERO	1.00
2960758	ARCHIVERO	1.00
2960759	ARCHIVERO	1.00
2960760	ARCHIVERO	1.00
2960761	ARCHIVERO	1.00
2960762	ARCHIVERO	1.00
2960763	ARCHIVERO	1.00
2960764	ARCHIVERO	1.00
2960765	ARCHIVERO	1.00
2960766	ARCHIVERO	1.00
2960767	ARCHIVERO	1.00
2960768	ARCHIVERO	1.00
2960769	ARCHIVERO	1.00
2960770	ARCHIVERO	1.00
2960771	ARCHIVERO	1.00
2960772	ARCHIVERO	1.00

UNIVERSIDAD TECNOLOGICA DE NAYARIT
RELACIÓN DE BIENES QUE COMPONEN SU PATRIMONIO
CUENTA PÚBLICA DE 2016

Código	Descripción	Valor en libros
2960773	ARCHIVERO	1.00
2960774	ARCHIVERO	1.00
2960775	ARCHIVERO	1.00
2960776	ARCHIVERO	1.00
2960777	ARCHIVERO	1.00
2960778	ARCHIVERO	1.00
2960779	ARCHIVERO	1.00
2960780	ARCHIVERO	1.00
2960781	ARCHIVERO	1.00
2960782	ARCHIVERO	1.00
2960783	ARCHIVERO	1.00
2960784	ARCHIVERO	537.63
2960785	ARCHIVERO	537.63
2960786	ARCHIVERO	537.63
2960787	ARCHIVERO	537.63
2960788	ARCHIVERO	537.63
2960790	COMPUTADORA	1.00
2960792	COMPUTADORA	1.00
2960793	CREDENZA	1.00
2960795	DIGITALIZADOR DE FIRMAS	1.00
2960796	IMPRESORA	1.00
2960800	LAP TOP	1.00
2960801	MESA	1.00
2960802	MESA LATERAL ESQUINERA	1.00
2960803	MESA PARA IMPRESORA	1.00
2960805	MESA REDONDA	1.00
2960807	MODULO DE AUXILIAR	1.00
2960808	MODULO DE AUXILIAR	1.00
2960809	MODULO DE DIRECTOR	1.00
2960810	MODULO DE JEFE DE DEPARTAMENTO	1.00
2960811	MODULO DE JEFE DE DEPARTAMENTO	1.00
2960812	MODULO DE JEFE DE OFICINA	1.00
2960813	MONITOR	1.00
2960814	MONITOR	1.00
2960815	MONITOR	1.00
2960816	MONITOR	1.00
2960817	NO-BREAK	1.00
2960818	NO-BREAK	1.00
2960820	PINZAS RESELLADORAS CON LOGOTIPO	1.00
2960821	REGULADOR	1.00
2960822	SALA DE ESPERA	1.00
2960824	SCANNER	1.00
2960825	SILLA	1.00
2960826	SILLA	1.00
2960827	SILLA	1.00
2960828	SILLA	1.00
2960829	SILLA	1.00
2960830	SILLA	1.00
2960831	SILLA	1.00
2960832	SILLA	1.00
2960833	SILLA	1.00
2960834	SILLA GIRATORIA	1.00
2960835	SILLA GIRATORIA	1.00
2960836	SILLA GIRATORIA	1.00
2960837	SILLA GIRATORIA	1.00
2960838	SILLA GIRATORIA	1.00
2960839	SILLON EJECUTIVO	1.00
2960840	SILLON FIJO PARA VISITAS	1.00
2960841	SILLON FIJO PARA VISITAS	1.00
2960842	SOFTWARE	1.00
2960844	TABLON	1.00

UNIVERSIDAD TECNOLOGICA DE NAYARIT
RELACIÓN DE BIENES QUE COMPONEN SU PATRIMONIO
CUENTA PÚBLICA DE 2016

Código	Descripción	Valor en libros
2960845	TELEFONO	1.00
2960848	TELEFONO	1,380.81
2960849	TROQUEL DE USO PESADO	1,307.90
2960850	TROQUEL DE USO PESADO	1,307.90
2960851	COMPUTADORA	1.00
2960852	MODULO DE SECRETARIA	1.00
2960853	MONITOR	1.00
2960854	SILLA GIRATORIA	1.00
2960855	TELEFONO	1,380.81
2960856	COMPUTADORA	1.00
2960857	CREDENZA	1.00
2960858	MONITOR	1.00
2960859	SILLA GIRATORIA	1.00
2960860	TELEFONO	1.00
2960862	DESBROZADORA	1.00
2960864	DIABLITO	1.00
2960865	DIABLITO	1.00
2960866	DIABLITO	1.00
2960867	PODADORA	1.00
2960868	TRACTOR PODADOR	1.00
2960869	ARCHIVERO	1.00
2960870	COMPUTADORA	1.00
2960871	MESA LATERAL ESQUINERA	1.00
2960872	MODULO DE AUXILIAR	1.00
2960873	MODULO DE SECRETARIA	1.00
2960876	SALA DE ESPERA	1.00
2960877	SILLA GIRATORIA	1.00
2960878	TELEFONO	1.00
2960879	COMPUTADORA	1.00
2960880	MODULO DE AUXILIAR	1.00
2960882	SILLA GIRATORIA	1.00
2960883	COMPUTADORA	1.00
2960885	MODULO DE SECRETARIA	1.00
2960887	REGULADOR	1.00
2960888	SILLA GIRATORIA	1.00
2960889	ARCHIVERO	1.00
2960890	ARCHIVERO	1.00
2960891	ARCHIVERO	1.00
2960892	ARCHIVERO	1.00
2960893	ARCHIVERO	1.00
2960894	BICICLETA	1.00
2960895	BICICLETA	1.00
2960896	BICICLETA	1.00
2960897	BICICLETA	1.00
2960898	BICICLETA	1.00
2960899	BICICLETA	1.00
2960900	BOMBA	1.00
2960901	CALADORA	408.02
2960902	COMPUTADORA	1.00
2960903	EXTINTOR	1.00
2960904	EXTINTOR	1.00
2960905	EXTINTOR	1.00
2960906	EXTINTOR	1.00
2960907	EXTINTOR	1.00
2960908	EXTINTOR	1.00
2960909	EXTINTOR	1.00
2960910	EXTINTOR	1.00
2960911	EXTINTOR	1.00
2960912	EXTINTOR	1.00
2960913	EXTINTOR	1.00
2960914	EXTINTOR	1.00

UNIVERSIDAD TECNOLOGICA DE NAYARIT
RELACIÓN DE BIENES QUE COMPONEN SU PATRIMONIO
CUENTA PÚBLICA DE 2016

Código	Descripción	Valor en libros
2960915	EXTINTOR	1.00
2960916	EXTINTOR	1.00
2960917	EXTINTOR	1.00
2960918	EXTINTOR	1.00
2960919	EXTINTOR	1.00
2960920	EXTINTOR	1.00
2960921	EXTINTOR	1.00
2960922	EXTINTOR	1.00
2960923	EXTINTOR	429.00
2960924	EXTINTOR	429.00
2960925	EXTINTOR	429.00
2960926	EXTINTORES	1.00
2960927	EXTINTORES	1.00
2960928	EXTINTORES	1.00
2960929	EXTINTORES	1.00
2960930	EXTINTORES	1.00
2960931	EXTINTORES	1.00
2960932	EXTINTORES	1.00
2960933	EXTINTORES	1.00
2960934	EXTINTORES	1.00
2960935	EXTINTORES	1.00
2960936	EXTINTORES	1.00
2960937	EXTINTORES	1.00
2960938	EXTINTORES	1.00
2960939	EXTINTORES	1.00
2960940	EXTINTORES	1.00
2960941	EXTINTORES	1.00
2960942	EXTINTORES	1.00
2960943	EXTINTORES	1.00
2960944	EXTINTORES	1.00
2960945	EXTINTORES	1.00
2960946	EXTINTORES	1.00
2960947	EXTINTORES	1.00
2960948	EXTINTORES	1.00
2960949	GABINETE	1.00
2960950	GABINETE	1.00
2960951	GABINETE	368.33
2960952	GABINETE	368.33
2960953	HORNO DE MICROONDAS	1.00
2960954	LIBRERO	1.00
2960955	LOCKER	1.00
2960956	LOCKER	1.00
2960957	LOCKER	1.00
2960958	LOCKER	1.00
2960959	LOCKER	1.00
2960960	LOCKER	253.48
2960961	LOCKER	253.48
2960962	MODULO DE JEFE DE DEPARTAMENTO	1.00
2960963	MODULO DE RECEPCION	1.00
2960965	PERTIGA TELESC	3,440.58
2960967	RADIO BASE TRONCALIZADO	1.00
2960968	RADIO BASE TRONCALIZADO	1.00
2960969	RADIO BASE TRONCALIZADO	1.00
2960970	RADIO BASE TRONCALIZADO	1.00
2960971	RADIO BASE TRONCALIZADO	1.00
2960972	RADIO	1.00
2960973	RADIO	1.00
2960974	RADIO	1.00
2960975	RADIO	1.00
2960976	SILLON EJECUTIVO	1.00
2960977	SILLON FIJO PARA VISITAS	1.00

UNIVERSIDAD TECNOLOGICA DE NAYARIT
RELACIÓN DE BIENES QUE COMPONEN SU PATRIMONIO
CUENTA PÚBLICA DE 2016

Código	Descripción	Valor en libros
2960978	SILLON FIJO PARA VISITAS	1.00
2960979	SISTEMA DE DETECCION DE HUMO	1.00
2960980	TELEFONO	1,380.81
2960981	ARCHIVERO	2,192.62
2960982	ALTAVOZ	105.23
2960983	VIDEOPROYECTOR	1.00
2960984	COMPUTADORA	1.00
2960986	IPAD WI FI	1.00
2960988	LIBRERO	1.00
2960989	MESA DE CENTRO	286.08
2960990	MODULO PARA PROFESOR	1,812.93
2960991	MONITOR	1.00
2960992	SALA DE ESPERA	553.44
2960993	SILLA	1.00
2960994	SILLA	1.00
2960995	SILLON EJECUTIVO	501.45
2960996	ARCHIVERO	1,625.09
2960997	COMPUTADORA	1.00
2960998	MODULO PARA PROFESOR	1,812.93
2960999	MONITOR	1.00
2961000	SILLA	1.00
2961001	SILLA	1.00
2961002	SILLA GIRATORIA	264.58
2961003	TELEFONO	1,380.81
2961004	ARCHIVERO	1,625.09
2961005	CAMARA FOTOGRAFICA	1.00
2961006	VIDEOPROYECTOR	1.00
2961007	COMPUTADORA	1.00
2961008	LAP TOP	1.00
2961009	MODULO PARA PROFESOR	1,812.93
2961010	MONITOR	1.00
2961011	SILLA	1.00
2961012	SILLA	1.00
2961013	SILLON EJECUTIVO	501.45
2961014	ARCHIVERO	1,625.09
2961015	COMPUTADORA	1.00
2961016	MODULO PARA PROFESOR	1,812.93
2961017	MONITOR	1.00
2961018	SILLA	1.00
2961019	SILLA	1.00
2961020	SILLON EJECUTIVO	501.45
2961021	TELEFONO	1,380.81
2961022	ARCHIVERO	1,625.09
2961023	VIDEOPROYECTOR	1.00
2961024	COMPUTADORA	1.00
2961025	DISCO DURO	1.00
2961027	MODULO PARA PROFESOR	1,812.93
2961028	MONITOR	1.00
2961030	SILLA	1.00
2961031	SILLA	1.00
2961032	SILLON EJECUTIVO	501.45
2961033	TELEFONO	1.00
2961034	ARCHIVERO	1,625.09
2961035	COMPUTADORA	1.00
2961036	MODULO PARA PROFESOR	1,812.93
2961037	MONITOR	1.00
2961038	SILLA	1.00
2961039	SILLA	1.00
2961040	SILLON EJECUTIVO	501.45
2961041	TELEFONO	1,380.81
2961042	ARCHIVERO	1,625.09

UNIVERSIDAD TECNOLOGICA DE NAYARIT
RELACIÓN DE BIENES QUE COMPONEN SU PATRIMONIO
CUENTA PÚBLICA DE 2016

Código	Descripción	Valor en libros
2961043	COMPUTADORA	1.00
2961044	MODULO PARA PROFESOR	1,812.93
2961045	MONITOR	1.00
2961046	SILLA	1.00
2961047	SILLA	1.00
2961048	SILLON EJECUTIVO	501.45
2961049	TELEFONO	1,380.81
2961050	ARCHIVERO	1,625.09
2961051	ARCHIVERO	1,625.09
2961052	ARCHIVERO	1,625.09
2961053	COMPUTADORA	1.00
2961054	MESA PARA MAQUINA DE ESCRIBIR CON RUEDAS	1.00
2961055	MODULO DE RECEPCION	6,668.85
2961056	MONITOR	1.00
2961057	SILLA GIRATORIA	264.58
2961058	ARCHIVERO	1,625.09
2961059	VIDEOPROYECTOR	1.00
2961060	COMPUTADORA	1.00
2961061	DISCO DURO	1.00
2961062	LAP TOP	1.00
2961063	MODULO PARA PROFESOR	1,812.93
2961064	MONITOR	1.00
2961065	SILLA	1.00
2961066	SILLA	1.00
2961067	SILLON EJECUTIVO	501.45
2961068	ARCHIVERO	1,625.09
2961069	COMPUTADORA	1.00
2961070	MONITOR	1.00
2961071	SILLA GIRATORIA	264.58
2961072	ARCHIVERO	1,625.09
2961073	COMPUTADORA	1.00
2961074	MODULO PARA PROFESOR	1,812.93
2961075	MONITOR	1.00
2961076	SILLA	1.00
2961077	SILLA	1.00
2961078	SILLON EJECUTIVO	501.45
2961079	TELEFONO	1,380.81
2961080	ARCHIVERO	1.00
2961081	COMPUTADORA	1.00
2961082	MONITOR	1.00
2961083	ARCHIVERO	1,625.09
2961084	COMPUTADORA	1.00
2961085	MODULO PARA PROFESOR	1,812.93
2961086	MONITOR	1.00
2961087	SILLA	1.00
2961088	SILLA	1.00
2961089	SILLON EJECUTIVO	501.45
2961090	TELEFONO	1,380.81
2961091	ARCHIVERO	1.00
2961092	ARCHIVERO	1.00
2961093	ARCHIVERO	1.00
2961094	ARCHIVERO	1.00
2961095	ARCHIVERO	1.00
2961096	ARCHIVERO	1.00
2961097	ARCHIVERO	1.00
2961098	ARCHIVERO	1.00
2961099	ARCHIVERO	1,625.09
2961100	ARCHIVERO	1,625.09
2961101	ARCHIVERO	1,625.09
2961102	ARCHIVERO	1,625.09
2961103	ARCHIVERO	2,192.62

UNIVERSIDAD TECNOLOGICA DE NAYARIT
RELACIÓN DE BIENES QUE COMPONEN SU PATRIMONIO
CUENTA PÚBLICA DE 2016

Código	Descripción	Valor en libros
2961104	ARCHIVERO	2,192.62
2961105	VIDEOPROYECTOR	1.00
2961106	VIDEOPROYECTOR	1.00
2961108	VIDEOPROYECTOR	1.00
2961110	VIDEOPROYECTOR	1.00
2961111	VIDEOPROYECTOR	1.00
2961112	VIDEOPROYECTOR	1.00
2961116	VIDEOPROYECTOR	1.00
2961117	VIDEOPROYECTOR	1.00
2961120	VIDEOPROYECTOR	1.00
2961121	VIDEOPROYECTOR	1.00
2961122	VIDEOPROYECTOR	1.00
2961123	UNIDAD	1.00
2961124	COMPUTADORA	1.00
2961125	COMPUTADORA	1.00
2961127	COMPUTADORA	1.00
2961128	COMPUTADORA	1.00
2961130	COMPUTADORA	1.00
2961131	COMPUTADORA	1.00
2961133	COMPUTADORA	1.00
2961134	COMPUTADORA	1.00
2961135	CUBIERTA	1.00
2961136	DISCO DURO	1.00
2961137	EXTINTOR	263.90
2961138	EXTINTOR A BASE DE POLVO QUIMICO SECO 6 KG	245.05
2961139	EXTINTOR A BASE DE POLVO QUIMICO SECO 6 KG	245.05
2961140	EXTINTOR A BASE DE POLVO QUIMICO SECO 6 KG	245.05
2961141	EXTINTOR A BASE DE POLVO QUIMICO SECO 6 KG	245.05
2961142	EXTINTOR A BASE DE POLVO QUIMICO SECO 6 KG	245.05
2961143	EXTINTOR BIOXIDO DE CARBONO 10 LBS TIPO BC	791.70
2961144	EXTINTOR DE GAS HALOTRON 5 LBS. TIPO ABC.	949.66
2961145	EXTINTOR GAS HALOTRON 11 LBS TIPO ABC	2,039.66
2961146	EXTINTOR GAS HALOTRON 11 LBS TIPO ABC	2,039.66
2961147	EXTINTOR GAS HALOTRON 11 LBS TIPO ABC	2,039.66
2961148	EXTINTOR GAS HALOTRON 11 LBS TIPO ABC	2,039.66
2961149	EXTINTOR GAS HALOTRON 11 LBS TIPO ABC	2,039.66
2961150	IMPRESORA	1.00
2961153	IMPRESORA	1.00
2961154	IMPRESORA	1.00
2961155	IMPRESORA	1.00
2961156	IMPRESORA	1.00
2961157	LAP TOP	1.00
2961158	LAP TOP	1.00
2961159	LAP TOP	1.00
2961160	LAP TOP	1.00
2961161	LAP TOP	1.00
2961162	LAP TOP	1.00
2961163	LAP TOP	1.00
2961164	LAP TOP	1.00
2961165	LAP TOP	1.00
2961166	LAP TOP	1.00
2961167	LAP TOP	1.00
2961168	LAP TOP	1.00
2961169	LAP TOP	1.00
2961170	LAP TOP	1.00
2961171	LIBRERO	2,018.54
2961172	LOCKER	755.16
2961173	LOCKER	755.16
2961174	LOCKER	755.16
2961175	LOCKER	755.16
2961176	LOCKER	755.16

UNIVERSIDAD TECNOLOGICA DE NAYARIT
RELACIÓN DE BIENES QUE COMPONEN SU PATRIMONIO
CUENTA PÚBLICA DE 2016

Código	Descripción	Valor en libros
2961177	LOCKER	755.16
2961178	LOCKER	755.16
2961179	LOCKER	755.16
2961180	LOCKER	755.16
2961181	LOCKER	755.16
2961182	LOCKER	755.16
2961183	LOCKER	755.16
2961184	LOCKER	755.16
2961185	LOCKER	755.16
2961186	LOCKER	755.16
2961187	LOCKER	755.16
2961188	LOCKER	755.16
2961189	LOCKER	755.16
2961190	LOCKER	755.16
2961191	LOCKER	755.16
2961192	LOCKER	755.16
2961193	LOCKER	755.16
2961194	LOCKER	755.16
2961195	LOCKER	755.16
2961196	LOCKER	755.16
2961197	LOCKER	755.16
2961198	LOCKER	755.16
2961199	LOCKER	755.16
2961200	LOCKER	755.16
2961201	LOCKER	755.16
2961202	LOCKER	755.16
2961203	LOCKER	755.16
2961204	LOCKER	755.16
2961205	LOCKER	755.16
2961206	LOCKER	755.16
2961207	LOCKER	755.16
2961208	LOCKER	755.16
2961209	LOCKER	755.16
2961210	LOCKER	755.16
2961211	LOCKER	755.16
2961212	LOCKER	755.16
2961213	LOCKER	755.16
2961214	LOCKER	755.16
2961215	MESA	579.60
2961216	MESA DE CENTRO	596.60
2961217	MESA DE CENTRO	596.60
2961218	MESA DE CENTRO	596.60
2961219	MESA DE CENTRO	596.60
2961220	MESA DE CENTRO	286.08
2961221	MESA DE CENTRO	286.08
2961222	MESA DE SERVICIO	579.60
2961223	MESA DE SERVICIO	579.60
2961224	MESA DE TRABAJO	1.00
2961225	MESA DE TRABAJO	1.00
2961226	MESA DE TRABAJO	1.00
2961227	MESA DE TRABAJO	1.00
2961228	MESA LATERAL ESQUINERA	201.37
2961229	MESA LATERAL ESQUINERA	407.62
2961230	MESA PARA COMPUTADORA	575.24
2961231	MESA PARA COMPUTADORA	575.24
2961232	MESA PARA COMPUTADORA	575.24
2961233	MESA PARA COMPUTADORA	575.24
2961234	MESA PARA COMPUTADORA	575.24
2961235	MESA PARA COMPUTADORA	575.24
2961236	MESA PARA COMPUTADORA	575.24
2961237	MESA PARA COMPUTADORA	575.24

UNIVERSIDAD TECNOLOGICA DE NAYARIT
RELACIÓN DE BIENES QUE COMPONEN SU PATRIMONIO
CUENTA PÚBLICA DE 2016

Código	Descripción	Valor en libros
2961238	MESA PARA SALA DE JUNTAS	842.28
2961239	MESA PARA SALA DE JUNTAS	5,930.83
2961240	MODULO DE DIRECTOR	6,773.04
2961241	MODULO PARA PROFESOR	1,812.93
2961242	MONITOR	1.00
2961243	MONITOR	1.00
2961244	MONITOR	1.00
2961245	MONITOR	1.00
2961246	MONITOR	1.00
2961247	MONITOR	1.00
2961248	MONITOR	1.00
2961249	MONITOR	1.00
2961250	MONITOR	1.00
2961251	MONITOR	1.00
2961252	MONITOR	1.00
2961253	MONITOR	1.00
2961255	PANTALLA DE PROYECCION	445.05
2961256	PANTALLA DE PROYECCION	445.05
2961257	PANTALLA DE PROYECCION	445.05
2961258	PANTALLA DE PROYECCION	445.05
2961259	PANTALLA DE PROYECCION	445.05
2961260	PIZARRON DE CRISTAL	1.00
2961261	PROYECTOR DE ACETATOS	1.00
2961262	REGULADOR	1.00
2961263	SALA DE ESPERA	1.00
2961264	SALA DE ESPERA	402.50
2961265	SALA DE ESPERA	402.50
2961266	SALA DE ESPERA	402.50
2961267	SALA DE ESPERA	402.50
2961268	SALA DE ESPERA	553.44
2961269	SALA DE ESPERA	553.44
2961270	SALA DE ESPERA	553.44
2961271	SALA DE ESPERA	553.44
2961272	SALA DE ESPERA	553.44
2961273	SALA DE ESPERA	687.60
2961274	SALA DE ESPERA	687.60
2961275	SCANNER	1.00
2961276	SILLA	1.00
2961277	SILLA	1.00
2961278	SILLA	1.00
2961279	SILLA	1.00
2961280	SILLA	1.00
2961281	SILLA	1.00
2961282	SILLA	1.00
2961283	SILLA	1.00
2961284	SILLA	1.00
2961285	SILLA	1.00
2961286	SILLA	1.00
2961287	SILLA	193.95
2961288	SILLA	193.95
2961289	SILLA	193.95
2961290	SILLA	193.95
2961291	SILLA	193.95
2961292	SILLA	193.95
2961293	SILLA	193.95
2961294	SILLA	193.95
2961295	SILLA	193.95
2961296	SILLA	193.95
2961297	SILLA	193.95
2961298	SILLA	193.95
2961299	SILLA	193.95

UNIVERSIDAD TECNOLOGICA DE NAYARIT
RELACIÓN DE BIENES QUE COMPONEN SU PATRIMONIO
CUENTA PÚBLICA DE 2016

Código	Descripción	Valor en libros
2961300	SILLA	193.95
2961301	SILLA	193.95
2961302	SILLA	193.95
2961303	SILLA	193.95
2961304	SILLA	193.95
2961305	SILLA	193.95
2961306	SILLA	193.95
2961307	SILLA	193.95
2961308	SILLA	193.95
2961309	SILLA	193.95
2961310	SILLA	193.95
2961311	SILLA	193.95
2961312	SILLA	193.95
2961313	SILLA	193.95
2961314	SILLA	193.95
2961315	SILLA	193.95
2961316	SILLA	193.95
2961317	SILLA	193.95
2961318	SILLA	193.95
2961319	SILLA	193.95
2961320	SILLA	193.95
2961321	SILLA	193.95
2961322	SILLA	193.95
2961323	SILLA	193.95
2961324	SILLA	193.95
2961325	SILLA	193.95
2961326	SILLA	193.95
2961327	SILLA	193.95
2961328	SILLA	193.95
2961329	SILLA	193.95
2961330	SILLA	193.95
2961331	SILLA	193.95
2961332	SILLA	193.95
2961333	SILLA	193.95
2961334	SILLA	193.95
2961335	SILLA	193.95
2961336	SILLA	193.95
2961337	SILLA	193.95
2961338	SILLA	193.95
2961339	SILLA	193.95
2961340	SILLA	193.95
2961341	SILLA	193.95
2961342	SILLA	193.95
2961343	SILLA	193.95
2961344	SILLA	193.95
2961345	SILLA	193.95
2961346	SILLA	193.95
2961347	SILLA	193.95
2961348	SILLA	193.95
2961349	SILLA	1.00
2961350	SILLA	1.00
2961351	SILLA	1.00
2961352	SILLA	1.00
2961353	SILLA	1.00
2961354	SILLA	1.00
2961355	SILLA	1.00
2961356	SILLA	1.00
2961357	SILLA	1.00
2961358	SILLA	1.00
2961359	SILLA	1.00
2961360	SILLA	1.00

UNIVERSIDAD TECNOLOGICA DE NAYARIT
RELACIÓN DE BIENES QUE COMPONEN SU PATRIMONIO
CUENTA PÚBLICA DE 2016

Código	Descripción	Valor en libros
2961361	SILLA CON PALETA	1.00
2961362	SILLA CON PALETA	1.00
2961363	SILLA CON PALETA	1.00
2961364	SILLA CON PALETA	1.00
2961365	SILLA CON PALETA	1.00
2961366	SILLA CON PALETA	1.00
2961367	SILLA CON PALETA	1.00
2961368	SILLA CON PALETA	1.00
2961369	SILLA CON PALETA	1.00
2961370	SILLA CON PALETA	1.00
2961371	SILLA CON PALETA	1.00
2961372	SILLA CON PALETA	170.78
2961373	SILLA	1.00
2961374	SILLA GIRATORIA	1.00
2961375	SILLON EJECUTIVO	501.45
2961376	SILLON EJECUTIVO	501.45
2961377	SILLON EJECUTIVO	501.45
2961378	SILLON EJECUTIVO	501.45
2961379	SILLON EJECUTIVO	501.45
2961380	SILLON EJECUTIVO	501.45
2961381	SILLON EJECUTIVO	501.45
2961382	SILLON EJECUTIVO	501.45
2961383	SILLON EJECUTIVO	501.45
2961384	SILLON EJECUTIVO	501.45
2961385	SILLON EJECUTIVO	501.45
2961386	SILLON EJECUTIVO	501.45
2961387	SILLON EJECUTIVO	501.45
2961388	SILLON EJECUTIVO	501.45
2961389	SILLON EJECUTIVO	501.45
2961390	SILLON EJECUTIVO	501.45
2961391	SILLON EJECUTIVO	501.45
2961392	SILLON EJECUTIVO	501.45
2961393	SILLON EJECUTIVO	501.45
2961394	SILLON EJECUTIVO	501.45
2961395	SILLON FIJO PARA VISITAS	339.19
2961396	SILLON FIJO PARA VISITAS	339.19
2961397	SILLON FIJO PARA VISITAS	339.19
2961398	SILLON FIJO PARA VISITAS	339.19
2961399	SILLON FIJO PARA VISITAS	339.19
2961400	SILLON FIJO PARA VISITAS	339.19
2961401	SOFTWARE	1.00
2961402	SOFTWARE	1.00
2961403	SOFTWARE	1.00
2961404	SOFTWARE	1.00
2961405	SOFTWARE	1.00
2961406	TELEFONO	1.00
2961407	TELEFONO	1,380.81
2961408	ARCHIVERO	1,625.09
2961409	COMPUTADORA	1.00
2961410	LIBRERO	1.00
2961411	MODULO PARA PROFESOR	1,812.93
2961412	MONITOR	1.00
2961413	SILLA	1.00
2961414	SILLA	1.00
2961415	SILLON EJECUTIVO	501.45
2961416	ARCHIVERO	1,625.09
2961417	COMPUTADORA	1.00
2961418	MODULO PARA PROFESOR	1,812.93
2961419	MONITOR	1.00
2961420	SILLA	1.00
2961421	SILLA	1.00

UNIVERSIDAD TECNOLOGICA DE NAYARIT
RELACIÓN DE BIENES QUE COMPONEN SU PATRIMONIO
CUENTA PÚBLICA DE 2016

Código	Descripción	Valor en libros
2961422	SILLON EJECUTIVO	501.45
2961423	TELEFONO	1,380.81
2961424	COMPUTADORA	1.00
2961425	MONITOR	1.00
2961426	SILLA GIRATORIA	264.58
2961427	ARCHIVERO	1,625.09
2961428	VIDEOPROYECTOR	1.00
2961429	COMPUTADORA	1.00
2961430	DISCO DURO	1.00
2961431	LAP TOP	1.00
2961432	MICROGRABADORA	1.00
2961433	MODULO PARA PROFESOR	1,812.93
2961434	MONITOR	1.00
2961435	MULTIFUNCIONAL	1.00
2961436	SILLA	1.00
2961437	SILLA	1.00
2961438	SILLON EJECUTIVO	501.45
2961439	SOFTWARE	1.00
2961440	ARCHIVERO	1,625.09
2961441	COMPUTADORA	1.00
2961442	MODULO PARA PROFESOR	1,812.93
2961443	MONITOR	1.00
2961444	SILLA	1.00
2961445	SILLA	1.00
2961446	SILLON EJECUTIVO	501.45
2961447	TELEFONO	1,380.81
2961448	ARCHIVERO	1,625.09
2961449	COMPUTADORA	1.00
2961450	MODULO PARA PROFESOR	1,812.93
2961451	MONITOR	1.00
2961452	SILLA	1.00
2961453	SILLA	1.00
2961454	SILLON EJECUTIVO	501.45
2961455	TELEFONO	1,380.81
2961456	ARCHIVERO	1,625.09
2961457	COMPUTADORA	1.00
2961458	MODULO PARA PROFESOR	1,812.93
2961459	MONITOR	1.00
2961460	SILLA	1.00
2961461	SILLA	1.00
2961462	SILLON EJECUTIVO	501.45
2961463	TELEFONO	1,380.81
2961464	ARCHIVERO	1,625.09
2961465	COMPUTADORA	1.00
2961466	MODULO PARA PROFESOR	1,812.93
2961467	MONITOR	1.00
2961468	SILLA	1.00
2961469	SILLA	1.00
2961471	TELEFONO	1.00
2961472	ARCHIVERO	1,625.09
2961473	COMPUTADORA	1.00
2961474	MODULO PARA PROFESOR	1,812.93
2961475	MONITOR	1.00
2961476	SILLA	1.00
2961477	SILLA	1.00
2961478	SILLON EJECUTIVO	501.45
2961479	TELEFONO	1,380.81
2961480	ARCHIVERO	1,625.09
2961481	COMPUTADORA	1.00
2961482	MODULO PARA PROFESOR	1,812.93
2961483	MONITOR	1.00

UNIVERSIDAD TECNOLOGICA DE NAYARIT
RELACIÓN DE BIENES QUE COMPONEN SU PATRIMONIO
CUENTA PÚBLICA DE 2016

Código	Descripción	Valor en libros
2961484	SILLA	1.00
2961485	SILLA	1.00
2961486	SILLON EJECUTIVO	501.45
2961487	TELEFONO	1,380.81
2961488	COMPUTADORA	1.00
2961489	MODULO DE RECEPCION	2,320.87
2961490	MONITOR	1.00
2961491	SILLA GIRATORIA	264.58
2961492	ARCHIVERO	1,625.09
2961493	ALTAVOZ	105.23
2961494	CAMARA FOTOGRAFICA	1.00
2961495	COMPUTADORA	1.00
2961496	DISCO DURO	1.00
2961497	IPAD WI FI 32 GB	1.00
2961498	LAP TOP	1.00
2961499	MICROGRABADORA	1.00
2961500	MODULO PARA PROFESOR	1,812.93
2961501	MONITOR	1.00
2961502	MULTIFUNCIONAL	1.00
2961503	SILLA	1.00
2961504	SILLA	1.00
2961505	SILLON EJECUTIVO	501.45
2961506	ARCHIVERO	1,625.09
2961507	COMPUTADORA	1.00
2961508	MODULO PARA PROFESOR	1,812.93
2961509	MONITOR	1.00
2961510	SILLA	1.00
2961511	SILLA	1.00
2961512	SILLON EJECUTIVO	501.45
2961513	TELEFONO	1,380.81
2961514	ARCHIVERO	1,625.09
2961515	COMPUTADORA	1.00
2961516	MODULO PARA PROFESOR	1,812.93
2961517	MONITOR	1.00
2961518	SILLA	1.00
2961519	SILLA	1.00
2961520	SILLON EJECUTIVO	501.45
2961521	SILLA CON PALETA	1.00
2961522	SILLA CON PALETA	1.00
2961523	LOCKER	253.48
2961524	LOCKER	253.48
2961525	LOCKER	253.48
2961526	LOCKER	253.48
2961527	LOCKER	253.48
2961528	LOCKER	253.48
2961529	LOCKER	253.48
2961530	LOCKER	253.48
2961531	LOCKER	253.48
2961532	LOCKER	253.48
2961533	LOCKER	253.48
2961534	LOCKER	253.48
2961535	LOCKER	253.48
2961536	LOCKER	253.48
2961537	LOCKER	253.48
2961538	LOCKER	253.48
2961539	LOCKER	253.48
2961540	LOCKER	253.48
2961541	LOCKER	253.48
2961542	LOCKER	253.48
2961543	LOCKER	253.48
2961544	LOCKER	253.48

UNIVERSIDAD TECNOLOGICA DE NAYARIT
RELACIÓN DE BIENES QUE COMPONEN SU PATRIMONIO
CUENTA PÚBLICA DE 2016

Código	Descripción	Valor en libros
2961545	LOCKER	253.48
2961546	LOCKER	253.48
2961547	LOCKER	253.48
2961548	LOCKER	253.48
2961549	LOCKER	253.48
2961550	LOCKER	253.48
2961551	LOCKER	253.48
2961552	LOCKER	253.48
2961553	LOCKER	253.48
2961554	LOCKER	253.48
2961555	LOCKER	253.48
2961556	LOCKER	253.48
2961557	LOCKER	253.48
2961558	LOCKER	253.48
2961559	LOCKER	253.48
2961560	LOCKER	253.48
2961561	LOCKER	253.48
2961562	LOCKER	253.48
2961563	LOCKER	253.48
2961564	LOCKER	253.48
2961565	LOCKER	253.48
2961566	LOCKER	253.48
2961567	LOCKER	253.48
2961568	LOCKER	253.48
2961569	LOCKER	286.52
2961570	LOCKER	286.52
2961571	LOCKER	286.52
2961572	LOCKER	286.52
2961573	LOCKER	286.52
2961574	LOCKER	286.52
2961575	LOCKER	286.52
2961576	LOCKER	286.52
2961577	LOCKER	286.52
2961578	LOCKER	286.52
2961579	LOCKER	286.52
2961580	LOCKER	286.52
2961581	LOCKER	286.52
2961582	LOCKER	286.52
2961583	LOCKER	286.52
2961584	LOCKER	286.52
2961585	LOCKER	286.52
2961586	LOCKER	286.52
2961587	LOCKER	286.52
2961588	LOCKER	286.52
2961589	LOCKER	286.52
2961590	LOCKER	286.52
2961591	LOCKER	286.52
2961592	LOCKER	286.52
2961593	LOCKER	286.52
2961594	LOCKER	286.52
2961595	LOCKER	286.52
2961596	LOCKER	286.52
2961597	LOCKER	286.52
2961598	LOCKER	286.52
2961599	LOCKER	286.52
2961600	LOCKER	286.52
2961601	LOCKER	286.52
2961602	LOCKER	286.52
2961603	LOCKER	286.52
2961604	LOCKER	286.52
2961605	LOCKER	286.52

UNIVERSIDAD TECNOLOGICA DE NAYARIT
RELACIÓN DE BIENES QUE COMPONEN SU PATRIMONIO
CUENTA PÚBLICA DE 2016

Código	Descripción	Valor en libros
2961606	LOCKER	286.52
2961607	LOCKER	286.52
2961608	LOCKER	286.52
2961609	LOCKER	286.52
2961610	LOCKER	286.52
2961611	LOCKER	286.52
2961612	LOCKER	286.52
2961613	LOCKER	286.52
2961614	LOCKER	286.52
2961615	LOCKER	286.52
2961616	LOCKER	286.52
2961617	LOCKER	286.52
2961618	LOCKER	286.52
2961619	LOCKER	286.52
2961620	LOCKER	286.52
2961621	LOCKER	286.52
2961622	LOCKER	286.52
2961623	LOCKER	286.52
2961624	LOCKER	286.52
2961625	LOCKER	286.52
2961626	LOCKER	286.52
2961627	LOCKER	286.52
2961628	LOCKER	286.52
2961629	LOCKER	286.52
2961630	LOCKER	286.52
2961631	LOCKER	286.52
2961632	LOCKER	286.52
2961633	LOCKER	286.52
2961634	LOCKER	286.52
2961635	LOCKER	286.52
2961636	LOCKER	286.52
2961637	LOCKER	286.52
2961638	LOCKER	286.52
2961639	LOCKER	286.52
2961640	LOCKER	286.52
2961641	LOCKER	286.52
2961642	LOCKER	286.52
2961643	LOCKER	286.52
2961644	LOCKER	286.52
2961645	LOCKER	286.52
2961646	LOCKER	286.52
2961647	LOCKER	286.52
2961648	LOCKER	286.52
2961649	LOCKER	286.52
2961650	LOCKER	286.52
2961651	LOCKER	286.52
2961652	LOCKER	286.52
2961653	LOCKER	286.52
2961654	LOCKER	286.52
2961655	LOCKER	286.52
2961656	LOCKER	286.52
2961657	LOCKER	286.52
2961658	LOCKER	286.52
2961659	MESA DE TRABAJO	1.00
2961660	MESA DE TRABAJO	1.00
2961661	MESA DE TRABAJO	1.00
2961662	MESA DE TRABAJO	1.00
2961663	MESA DE TRABAJO	1.00
2961664	MESA DE TRABAJO	1.00
2961665	MESA DE TRABAJO	1.00
2961666	MESA DE TRABAJO	1.00

UNIVERSIDAD TECNOLOGICA DE NAYARIT
RELACIÓN DE BIENES QUE COMPONEN SU PATRIMONIO
CUENTA PÚBLICA DE 2016

Código	Descripción	Valor en libros
2961667	MESA DE TRABAJO	1.00
2961668	MESA DE TRABAJO	1.00
2961669	MESA DE TRABAJO	1.00
2961670	MESA DE TRABAJO	1.00
2961671	MESA DE TRABAJO	1.00
2961672	MESA DE TRABAJO	1.00
2961673	MESA DE TRABAJO	1.00
2961674	MESA DE TRABAJO	1.00
2961675	MESA DE TRABAJO	1.00
2961676	MESA DE TRABAJO	1.00
2961677	MESA DE TRABAJO	1.00
2961678	MESA DE TRABAJO	1.00
2961679	MESA DE TRABAJO	1.00
2961680	MESA DE TRABAJO	1.00
2961681	MESA DE TRABAJO	1.00
2961682	MESA DE TRABAJO	1.00
2961683	MESA DE TRABAJO	1.00
2961684	MESA DE TRABAJO	1.00
2961685	MESA DE TRABAJO	1.00
2961686	MESA DE TRABAJO	1.00
2961687	MESA DE TRABAJO	1.00
2961688	MESA DE TRABAJO	1.00
2961689	MESA DE TRABAJO	1.00
2961690	MESA DE TRABAJO	1.00
2961691	MESA DE TRABAJO	1.00
2961692	MESA DE TRABAJO	1.00
2961693	MESA DE TRABAJO	1.00
2961694	MESA DE TRABAJO	1.00
2961695	MESA DE TRABAJO	1.00
2961696	MESA DE TRABAJO	1.00
2961697	MESA DE TRABAJO	1.00
2961698	MESA DE TRABAJO	1.00
2961699	MESA DE TRABAJO	1.00
2961700	MESA DE TRABAJO	1.00
2961701	MESA DE TRABAJO	1.00
2961702	MESA DE TRABAJO	1.00
2961703	MESA DE TRABAJO	1.00
2961704	MESA DE TRABAJO	1.00
2961705	MESA DE TRABAJO	1.00
2961706	MESA DE TRABAJO	1.00
2961707	MESA DE TRABAJO	1.00
2961708	MESA DE TRABAJO	1.00
2961709	MESA DE TRABAJO	1.00
2961710	MESA DE TRABAJO	1.00
2961711	MESA DE TRABAJO	1.00
2961712	MESA DE TRABAJO	1.00
2961713	MESA DE TRABAJO	1.00
2961714	MESA DE TRABAJO	1.00
2961715	MESA DE TRABAJO	1.00
2961716	MESA DE TRABAJO	1.00
2961717	MESA DE TRABAJO	1.00
2961718	MESA DE TRABAJO	1.00
2961719	MESA DE TRABAJO	1.00
2961720	MESA DE TRABAJO	1.00
2961721	MESA DE TRABAJO	1.00
2961722	MESA DE TRABAJO	1.00
2961723	MESA DE TRABAJO	1.00
2961724	MESA DE TRABAJO	1.00
2961725	MESA DE TRABAJO	1.00
2961726	MESA DE TRABAJO	1.00
2961727	MESA DE TRABAJO	1.00

UNIVERSIDAD TECNOLOGICA DE NAYARIT
RELACIÓN DE BIENES QUE COMPONEN SU PATRIMONIO
CUENTA PÚBLICA DE 2016

Código	Descripción	Valor en libros
2961728	MESA DE TRABAJO	1.00
2961729	MESA DE TRABAJO	1.00
2961730	MESA DE TRABAJO	1.00
2961731	MESA DE TRABAJO	1.00
2961732	MESA DE TRABAJO	1.00
2961733	MESA DE TRABAJO	1.00
2961734	MESA DE TRABAJO	1.00
2961735	MESA DE TRABAJO	1.00
2961736	MESA DE TRABAJO	1.00
2961737	MESA DE TRABAJO	1.00
2961738	MESA DE TRABAJO	1.00
2961739	MESA DE TRABAJO	1.00
2961740	MESA REDONDA	1.00
2961741	MESA REDONDA	1.00
2961742	MESA REDONDA	1.00
2961743	MESA REDONDA	1.00
2961744	MESA REDONDA	1.00
2961745	MESA REDONDA	1.00
2961746	MESA REDONDA	1.00
2961747	MESA REDONDA	1.00
2961748	PANTALLA DE PROYECCION	1.00
2961750	PIZARRON	1.00
2961751	PIZARRON	1.00
2961752	PIZARRON	1.00
2961753	PIZARRON	1.00
2961754	PIZARRON	1.00
2961755	PIZARRON	1.00
2961756	PIZARRON	1.00
2961757	PIZARRON	1.00
2961758	PIZARRON	1.00
2961759	PIZARRON	1.00
2961760	PIZARRON	1.00
2961761	PIZARRON	1.00
2961762	PIZARRON	1.00
2961763	PIZARRON	1.00
2961764	PIZARRON	1.00
2961765	PIZARRON	1.00
2961766	PIZARRON	1.00
2961767	PIZARRON	1.00
2961768	PIZARRON	1.00
2961769	PIZARRON	1.00
2961770	PIZARRON	1.00
2961771	PIZARRON	1.00
2961772	PIZARRON	1.00
2961773	PIZARRON	1.00
2961774	SILLA	1.00
2961775	SILLA	1.00
2961776	SILLA	1.00
2961777	SILLA	1.00
2961778	SILLA	1.00
2961779	SILLA	1.00
2961780	SILLA	1.00
2961781	SILLA	1.00
2961782	SILLA	1.00
2961783	SILLA	1.00
2961784	SILLA	1.00
2961785	SILLA	1.00
2961786	SILLA	1.00
2961787	SILLA	1.00
2961788	SILLA	1.00
2961789	SILLA	1.00

UNIVERSIDAD TECNOLOGICA DE NAYARIT
RELACIÓN DE BIENES QUE COMPONEN SU PATRIMONIO
CUENTA PÚBLICA DE 2016

Código	Descripción	Valor en libros
2961790	SILLA	1.00
2961791	SILLA	1.00
2961792	SILLA	1.00
2961793	SILLA	1.00
2961794	SILLA	1.00
2961795	SILLA	1.00
2961796	SILLA	1.00
2961797	SILLA	1.00
2961798	SILLA	1.00
2961799	SILLA	1.00
2961800	SILLA	1.00
2961801	SILLA	1.00
2961802	SILLA	1.00
2961803	SILLA	1.00
2961804	SILLA	1.00
2961805	SILLA	1.00
2961806	SILLA	1.00
2961807	SILLA	1.00
2961808	SILLA	1.00
2961809	SILLA	1.00
2961810	SILLA	1.00
2961811	SILLA	1.00
2961812	SILLA	1.00
2961813	SILLA	1.00
2961814	SILLA	1.00
2961815	SILLA	1.00
2961816	SILLA	1.00
2961817	SILLA	1.00
2961818	SILLA	1.00
2961819	SILLA	1.00
2961820	SILLA	1.00
2961821	SILLA	1.00
2961822	SILLA	1.00
2961823	SILLA	1.00
2961824	SILLA	1.00
2961825	SILLA	1.00
2961826	SILLA	1.00
2961827	SILLA	1.00
2961828	SILLA	1.00
2961829	SILLA	1.00
2961830	SILLA	1.00
2961831	SILLA	1.00
2961832	SILLA	1.00
2961833	SILLA	1.00
2961834	SILLA	1.00
2961835	SILLA	1.00
2961836	SILLA	1.00
2961837	SILLA	1.00
2961838	SILLA	1.00
2961839	SILLA	1.00
2961840	SILLA	1.00
2961841	SILLA	1.00
2961842	SILLA	1.00
2961843	SILLA	1.00
2961844	SILLA	1.00
2961845	SILLA	1.00
2961846	SILLA	1.00
2961847	SILLA	1.00
2961848	SILLA	1.00
2961849	SILLA	1.00
2961850	SILLA	1.00

UNIVERSIDAD TECNOLOGICA DE NAYARIT
RELACIÓN DE BIENES QUE COMPONEN SU PATRIMONIO
CUENTA PÚBLICA DE 2016

Código	Descripción	Valor en libros
2961851	SILLA	1.00
2961852	SILLA	1.00
2961853	SILLA	1.00
2961854	SILLA	1.00
2961855	SILLA	1.00
2961856	SILLA	1.00
2961857	SILLA	1.00
2961858	SILLA	1.00
2961859	SILLA	1.00
2961860	SILLA	1.00
2961861	SILLA	1.00
2961862	SILLA	1.00
2961863	SILLA	1.00
2961864	SILLA	1.00
2961865	SILLA	1.00
2961866	SILLA	1.00
2961867	SILLA	1.00
2961868	SILLA	1.00
2961869	SILLA	1.00
2961870	SILLA	1.00
2961871	SILLA	1.00
2961872	SILLA	1.00
2961873	SILLA	1.00
2961874	SILLA	1.00
2961875	SILLA	1.00
2961876	SILLA	1.00
2961877	SILLA	1.00
2961878	SILLA	1.00
2961879	SILLA	1.00
2961880	SILLA	1.00
2961881	SILLA	1.00
2961882	SILLA	1.00
2961883	SILLA	1.00
2961884	SILLA	1.00
2961885	SILLA	1.00
2961886	SILLA	1.00
2961887	SILLA	1.00
2961888	SILLA	1.00
2961889	SILLA	1.00
2961890	SILLA	1.00
2961891	SILLA	1.00
2961892	SILLA	1.00
2961893	SILLA	1.00
2961894	SILLA	1.00
2961895	SILLA	1.00
2961896	SILLA	1.00
2961897	SILLA	1.00
2961898	SILLA	1.00
2961899	SILLA CON PALETA	1.00
2961900	SILLA CON PALETA	1.00
2961901	SILLA CON PALETA	1.00
2961902	SILLA CON PALETA	1.00
2961903	SILLA CON PALETA	1.00
2961904	SILLA CON PALETA	1.00
2961905	SILLA CON PALETA	1.00
2961907	SILLA CON PALETA	1.00
2961908	SILLA CON PALETA	1.00
2961909	SILLA CON PALETA	1.00
2961910	SILLA CON PALETA	1.00
2961911	SILLA CON PALETA	1.00
2961912	SILLA CON PALETA	1.00

UNIVERSIDAD TECNOLOGICA DE NAYARIT
RELACIÓN DE BIENES QUE COMPONEN SU PATRIMONIO
CUENTA PÚBLICA DE 2016

Código	Descripción	Valor en libros
2961913	SILLA CON PALETA	1.00
2961914	SILLA CON PALETA	1.00
2961915	SILLA CON PALETA	1.00
2961916	SILLA CON PALETA	1.00
2961917	SILLA CON PALETA	1.00
2961918	SILLA CON PALETA	1.00
2961919	SILLA CON PALETA	1.00
2961920	SILLA CON PALETA	1.00
2961921	SILLA CON PALETA	1.00
2961922	SILLA CON PALETA	1.00
2961923	SILLA CON PALETA	1.00
2961924	SILLA CON PALETA	1.00
2961925	SILLA CON PALETA	1.00
2961926	SILLA CON PALETA	1.00
2961927	SILLA CON PALETA	1.00
2961928	SILLA CON PALETA	1.00
2961929	SILLA CON PALETA	1.00
2961930	SILLA CON PALETA	1.00
2961931	SILLA CON PALETA	1.00
2961932	SILLA CON PALETA	1.00
2961933	SILLA CON PALETA	1.00
2961934	SILLA CON PALETA	1.00
2961935	SILLA CON PALETA	1.00
2961936	SILLA CON PALETA	1.00
2961938	SILLA CON PALETA	1.00
2961939	SILLA CON PALETA	1.00
2961940	SILLA CON PALETA	1.00
2961941	SILLA CON PALETA	1.00
2961942	SILLA CON PALETA	1.00
2961943	SILLA CON PALETA	1.00
2961944	SILLA CON PALETA	1.00
2961945	SILLA CON PALETA	1.00
2961946	SILLA CON PALETA	1.00
2961947	SILLA CON PALETA	1.00
2961948	SILLA CON PALETA	1.00
2961949	SILLA CON PALETA	1.00
2961950	SILLA CON PALETA	1.00
2961951	SILLA CON PALETA	1.00
2961952	SILLA CON PALETA	1.00
2961953	SILLA CON PALETA	1.00
2961954	SILLA CON PALETA	1.00
2961955	SILLA CON PALETA	1.00
2961956	SILLA CON PALETA	1.00
2961957	SILLA CON PALETA	1.00
2961958	SILLA CON PALETA	1.00
2961959	SILLA CON PALETA	1.00
2961960	SILLA CON PALETA	1.00
2961961	SILLA CON PALETA	1.00
2961962	SILLA CON PALETA	1.00
2961963	SILLA CON PALETA	1.00
2961964	SILLA CON PALETA	1.00
2961965	SILLA CON PALETA	1.00
2961968	SILLA CON PALETA	1.00
2961969	SILLA CON PALETA	1.00
2961970	SILLA CON PALETA	1.00
2961971	SILLA CON PALETA	1.00
2961972	SILLA CON PALETA	1.00
2961973	SILLA CON PALETA	1.00
2961974	SILLA CON PALETA	1.00
2961975	SILLA CON PALETA	1.00
2961977	SILLA CON PALETA	1.00

UNIVERSIDAD TECNOLOGICA DE NAYARIT
RELACIÓN DE BIENES QUE COMPONEN SU PATRIMONIO
CUENTA PÚBLICA DE 2016

Código	Descripción	Valor en libros
2961978	SILLA CON PALETA	1.00
2961979	SILLA CON PALETA	1.00
2961980	SILLA CON PALETA	1.00
2961981	SILLA CON PALETA	1.00
2961982	SILLA CON PALETA	1.00
2961983	SILLA CON PALETA	1.00
2961984	SILLA CON PALETA	1.00
2961985	SILLA CON PALETA	1.00
2961986	SILLA CON PALETA	1.00
2961987	SILLA CON PALETA	1.00
2961988	SILLA CON PALETA	1.00
2961989	SILLA CON PALETA	1.00
2961990	SILLA CON PALETA	1.00
2961992	SILLA CON PALETA	1.00
2961993	SILLA CON PALETA	1.00
2961994	SILLA CON PALETA	1.00
2961995	SILLA CON PALETA	1.00
2961996	SILLA CON PALETA	1.00
2961997	SILLA CON PALETA	1.00
2961998	SILLA CON PALETA	1.00
2961999	SILLA CON PALETA	1.00
2962000	SILLA CON PALETA	1.00
2962001	SILLA CON PALETA	1.00
2962002	SILLA CON PALETA	1.00
2962003	SILLA CON PALETA	1.00
2962004	SILLA CON PALETA	1.00
2962005	SILLA CON PALETA	1.00
2962006	SILLA CON PALETA	1.00
2962007	SILLA CON PALETA	1.00
2962008	SILLA CON PALETA	1.00
2962009	SILLA CON PALETA	1.00
2962010	SILLA CON PALETA	1.00
2962011	SILLA CON PALETA	1.00
2962012	SILLA CON PALETA	1.00
2962013	SILLA CON PALETA	1.00
2962014	SILLA CON PALETA	1.00
2962015	SILLA CON PALETA	1.00
2962016	SILLA CON PALETA	1.00
2962017	SILLA CON PALETA	1.00
2962018	SILLA CON PALETA	1.00
2962019	SILLA CON PALETA	1.00
2962020	SILLA CON PALETA	1.00
2962021	SILLA CON PALETA	1.00
2962022	SILLA CON PALETA	1.00
2962023	SILLA CON PALETA	1.00
2962024	SILLA CON PALETA	1.00
2962025	SILLA CON PALETA	1.00
2962026	SILLA CON PALETA	1.00
2962027	SILLA CON PALETA	1.00
2962028	SILLA CON PALETA	1.00
2962029	SILLA CON PALETA	1.00
2962030	SILLA CON PALETA	1.00
2962031	SILLA CON PALETA	1.00
2962032	SILLA CON PALETA	1.00
2962033	SILLA CON PALETA	1.00
2962034	SILLA CON PALETA	1.00
2962035	SILLA CON PALETA	1.00
2962036	SILLA CON PALETA	1.00
2962037	SILLA CON PALETA	1.00
2962038	SILLA CON PALETA	1.00
2962039	SILLA CON PALETA	1.00

UNIVERSIDAD TECNOLOGICA DE NAYARIT
RELACIÓN DE BIENES QUE COMPONEN SU PATRIMONIO
CUENTA PÚBLICA DE 2016

Código	Descripción	Valor en libros
2962040	SILLA CON PALETA	1.00
2962041	SILLA CON PALETA	1.00
2962042	SILLA CON PALETA	1.00
2962043	SILLA CON PALETA	1.00
2962044	SILLA CON PALETA	1.00
2962045	SILLA CON PALETA	1.00
2962046	SILLA CON PALETA	1.00
2962047	SILLA CON PALETA	1.00
2962048	SILLA CON PALETA	1.00
2962049	SILLA CON PALETA	1.00
2962050	SILLA CON PALETA	1.00
2962051	SILLA CON PALETA	1.00
2962052	SILLA CON PALETA	1.00
2962053	SILLA CON PALETA	1.00
2962054	SILLA CON PALETA	1.00
2962055	SILLA CON PALETA	1.00
2962056	SILLA CON PALETA	1.00
2962057	SILLA CON PALETA	1.00
2962058	SILLA CON PALETA	1.00
2962059	SILLA CON PALETA	1.00
2962060	SILLA CON PALETA	1.00
2962061	SILLA CON PALETA	1.00
2962062	SILLA CON PALETA	1.00
2962063	SILLA CON PALETA	1.00
2962064	SILLA CON PALETA	1.00
2962065	SILLA CON PALETA	1.00
2962066	SILLA CON PALETA	1.00
2962067	SILLA CON PALETA	1.00
2962068	SILLA CON PALETA	1.00
2962069	SILLA CON PALETA	1.00
2962070	SILLA CON PALETA	1.00
2962071	SILLA CON PALETA	1.00
2962072	SILLA CON PALETA	1.00
2962073	SILLA CON PALETA	1.00
2962074	SILLA CON PALETA	1.00
2962075	SILLA CON PALETA	1.00
2962076	SILLA CON PALETA	1.00
2962077	SILLA CON PALETA	1.00
2962078	SILLA CON PALETA	1.00
2962079	SILLA CON PALETA	1.00
2962080	SILLA CON PALETA	1.00
2962081	SILLA CON PALETA	1.00
2962082	SILLA CON PALETA	1.00
2962083	SILLA CON PALETA	1.00
2962084	SILLA CON PALETA	1.00
2962085	SILLA CON PALETA	1.00
2962086	SILLA CON PALETA	1.00
2962087	SILLA CON PALETA	1.00
2962088	SILLA CON PALETA	1.00
2962089	SILLA CON PALETA	1.00
2962090	SILLA CON PALETA	1.00
2962091	SILLA CON PALETA	1.00
2962092	SILLA CON PALETA	1.00
2962093	SILLA CON PALETA	1.00
2962094	SILLA CON PALETA	1.00
2962095	SILLA CON PALETA	1.00
2962096	SILLA CON PALETA	1.00
2962097	SILLA CON PALETA	1.00
2962098	SILLA CON PALETA	1.00
2962099	SILLA CON PALETA	1.00
2962100	SILLA CON PALETA	1.00

UNIVERSIDAD TECNOLOGICA DE NAYARIT
RELACIÓN DE BIENES QUE COMPONEN SU PATRIMONIO
CUENTA PÚBLICA DE 2016

Código	Descripción	Valor en libros
2962101	SILLA CON PALETA	1.00
2962102	SILLA CON PALETA	1.00
2962103	SILLA CON PALETA	1.00
2962104	SILLA CON PALETA	1.00
2962105	SILLA CON PALETA	1.00
2962106	SILLA CON PALETA	1.00
2962107	SILLA CON PALETA	1.00
2962108	SILLA CON PALETA	1.00
2962109	SILLA CON PALETA	1.00
2962110	SILLA CON PALETA	1.00
2962111	SILLA CON PALETA	1.00
2962112	SILLA CON PALETA	1.00
2962113	SILLA CON PALETA	1.00
2962114	SILLA CON PALETA	1.00
2962115	SILLA CON PALETA	1.00
2962116	SILLA CON PALETA	1.00
2962117	SILLA CON PALETA	1.00
2962118	SILLA CON PALETA	1.00
2962119	SILLA CON PALETA	1.00
2962120	SILLA CON PALETA	1.00
2962121	SILLA CON PALETA	1.00
2962122	SILLA CON PALETA	1.00
2962123	SILLA CON PALETA	1.00
2962124	SILLA CON PALETA	1.00
2962125	SILLA CON PALETA	1.00
2962126	SILLA CON PALETA	1.00
2962127	SILLA CON PALETA	1.00
2962128	SILLA CON PALETA	1.00
2962129	SILLA CON PALETA	1.00
2962130	SILLA CON PALETA	1.00
2962131	SILLA CON PALETA	1.00
2962132	SILLA CON PALETA	1.00
2962133	SILLA CON PALETA	1.00
2962134	SILLA CON PALETA	1.00
2962135	SILLA CON PALETA	1.00
2962136	SILLA CON PALETA	1.00
2962137	SILLA CON PALETA	1.00
2962138	SILLA CON PALETA	1.00
2962139	SILLA CON PALETA	1.00
2962140	SILLA CON PALETA	1.00
2962141	SILLA CON PALETA	1.00
2962142	SILLA CON PALETA	1.00
2962143	SILLA CON PALETA	1.00
2962144	SILLA CON PALETA	1.00
2962145	SILLA CON PALETA	1.00
2962146	SILLA CON PALETA	1.00
2962147	SILLA CON PALETA	1.00
2962148	SILLA CON PALETA	1.00
2962149	SILLA CON PALETA	1.00
2962150	SILLA CON PALETA	1.00
2962151	SILLA CON PALETA	1.00
2962152	SILLA CON PALETA	1.00
2962153	SILLA CON PALETA	1.00
2962154	SILLA CON PALETA	1.00
2962155	SILLA CON PALETA	1.00
2962156	SILLA CON PALETA	1.00
2962157	SILLA CON PALETA	1.00
2962158	SILLA CON PALETA	1.00
2962159	SILLA CON PALETA	1.00
2962160	SILLA CON PALETA	1.00
2962161	SILLA CON PALETA	1.00

UNIVERSIDAD TECNOLOGICA DE NAYARIT
RELACIÓN DE BIENES QUE COMPONEN SU PATRIMONIO
CUENTA PÚBLICA DE 2016

Código	Descripción	Valor en libros
2962162	SILLA CON PALETA	1.00
2962163	SILLA CON PALETA	1.00
2962164	SILLA CON PALETA	1.00
2962165	SILLA CON PALETA	1.00
2962166	SILLA CON PALETA	1.00
2962167	SILLA CON PALETA	1.00
2962168	SILLA CON PALETA	1.00
2962169	SILLA CON PALETA	1.00
2962170	SILLA CON PALETA	1.00
2962171	SILLA CON PALETA	1.00
2962172	SILLA CON PALETA	1.00
2962173	SILLA CON PALETA	1.00
2962174	SILLA CON PALETA	1.00
2962175	SILLA CON PALETA	1.00
2962176	SILLA CON PALETA	1.00
2962177	SILLA CON PALETA	1.00
2962178	SILLA CON PALETA	1.00
2962179	SILLA CON PALETA	1.00
2962180	SILLA CON PALETA	1.00
2962181	SILLA CON PALETA	1.00
2962182	SILLA CON PALETA	1.00
2962183	SILLA CON PALETA	1.00
2962184	SILLA CON PALETA	1.00
2962185	SILLA CON PALETA	1.00
2962186	SILLA CON PALETA	1.00
2962187	SILLA CON PALETA	1.00
2962188	SILLA CON PALETA	1.00
2962189	SILLA CON PALETA	1.00
2962190	SILLA CON PALETA	1.00
2962191	SILLA CON PALETA	114.04
2962192	SILLA CON PALETA	114.04
2962193	SILLA CON PALETA	114.04
2962194	SILLA CON PALETA	114.04
2962195	SILLA CON PALETA	114.04
2962196	SILLA CON PALETA	114.04
2962197	SILLA CON PALETA	114.04
2962198	SILLA CON PALETA	114.04
2962200	SILLA CON PALETA	114.04
2962208	SILLA CON PALETA	114.04
2962211	SILLA CON PALETA	114.04
2962216	SILLA CON PALETA	114.04
2962217	SILLA CON PALETA	114.04
2962220	SILLA CON PALETA	114.04
2962222	SILLA CON PALETA	114.04
2962223	SILLA CON PALETA	114.04
2962224	SILLA CON PALETA	114.04
2962228	SILLA CON PALETA	114.04
2962234	SILLA CON PALETA	114.04
2962235	SILLA CON PALETA	114.04
2962236	SILLA CON PALETA	114.04
2962237	SILLA CON PALETA	114.04
2962238	SILLA CON PALETA	114.04
2962239	SILLA CON PALETA	114.04
2962240	SILLA CON PALETA	114.04
2962241	SILLA CON PALETA	114.04
2962242	SILLA CON PALETA	114.04
2962243	SILLA CON PALETA	114.04
2962244	SILLA CON PALETA	114.04
2962245	SILLA CON PALETA	114.04
2962246	SILLA CON PALETA	114.04
2962247	SILLA CON PALETA	114.04

UNIVERSIDAD TECNOLOGICA DE NAYARIT
RELACIÓN DE BIENES QUE COMPONEN SU PATRIMONIO
CUENTA PÚBLICA DE 2016

Código	Descripción	Valor en libros
2962248	SILLA CON PALETA	114.04
2962249	SILLA CON PALETA	114.04
2962250	SILLA CON PALETA	114.04
2962251	SILLA CON PALETA	114.04
2962252	SILLA CON PALETA	114.04
2962253	SILLA CON PALETA	114.04
2962254	SILLA CON PALETA	114.04
2962255	SILLA CON PALETA	114.04
2962256	SILLA CON PALETA	114.04
2962257	SILLA CON PALETA	114.04
2962258	SILLA CON PALETA	114.04
2962259	SILLA CON PALETA	114.04
2962260	SILLA CON PALETA	114.04
2962261	SILLA CON PALETA	114.04
2962262	SILLA CON PALETA	114.04
2962263	SILLA CON PALETA	114.04
2962264	SILLA CON PALETA	114.04
2962266	SILLA CON PALETA	114.04
2962267	SILLA CON PALETA	114.04
2962269	SILLA CON PALETA	114.04
2962270	SILLA CON PALETA	114.04
2962271	SILLA CON PALETA	114.04
2962272	SILLA CON PALETA	114.04
2962273	SILLA CON PALETA	114.04
2962274	SILLA CON PALETA	114.04
2962275	SILLA CON PALETA	114.04
2962276	SILLA CON PALETA	114.04
2962277	SILLA CON PALETA	114.04
2962278	SILLA CON PALETA	114.04
2962279	SILLA CON PALETA	114.04
2962280	SILLA CON PALETA	114.04
2962281	SILLA CON PALETA	114.04
2962282	SILLA CON PALETA	114.04
2962283	SILLA CON PALETA	114.04
2962284	SILLA CON PALETA	114.04
2962285	SILLA CON PALETA	114.04
2962286	SILLA CON PALETA	114.04
2962287	SILLA CON PALETA	114.04
2962288	SILLA CON PALETA	114.04
2962289	SILLA CON PALETA	114.04
2962290	SILLA CON PALETA	114.04
2962291	SILLA CON PALETA	114.04
2962292	SILLA CON PALETA	114.04
2962293	SILLA CON PALETA	114.04
2962294	SILLA CON PALETA	114.04
2962295	SILLA CON PALETA	114.04
2962296	SILLA CON PALETA	114.04
2962297	SILLA CON PALETA	114.04
2962298	SILLA CON PALETA	114.04
2962299	SILLA CON PALETA	114.04
2962300	SILLA CON PALETA	114.04
2962301	SILLA CON PALETA	114.04
2962302	SILLA CON PALETA	114.04
2962303	SILLA CON PALETA	114.04
2962304	SILLA CON PALETA	114.04
2962305	SILLA CON PALETA	114.04
2962306	SILLA CON PALETA	114.04
2962307	SILLA CON PALETA	114.04
2962309	SILLA CON PALETA	114.04
2962310	SILLA CON PALETA	114.04
2962311	SILLA CON PALETA	114.04

UNIVERSIDAD TECNOLOGICA DE NAYARIT
RELACIÓN DE BIENES QUE COMPONEN SU PATRIMONIO
CUENTA PÚBLICA DE 2016

Código	Descripción	Valor en libros
2962312	SILLA CON PALETA	114.04
2962313	SILLA CON PALETA	114.04
2962314	SILLA CON PALETA	114.04
2962315	SILLA CON PALETA	114.04
2962316	SILLA CON PALETA	114.04
2962317	SILLA CON PALETA	114.04
2962318	SILLA CON PALETA	114.04
2962319	SILLA CON PALETA	114.04
2962320	SILLA CON PALETA	114.04
2962321	SILLA CON PALETA	114.04
2962322	SILLA CON PALETA	114.04
2962323	SILLA CON PALETA	114.04
2962324	SILLA CON PALETA	114.04
2962325	SILLA CON PALETA	114.04
2962327	SILLA CON PALETA	114.04
2962328	SILLA CON PALETA	114.04
2962329	SILLA CON PALETA	114.04
2962330	SILLA CON PALETA	114.04
2962331	SILLA CON PALETA	114.04
2962332	SILLA CON PALETA	114.04
2962333	SILLA CON PALETA	114.04
2962334	SILLA CON PALETA	114.04
2962335	SILLA CON PALETA	114.04
2962336	SILLA CON PALETA	114.04
2962337	SILLA CON PALETA	114.04
2962338	SILLA CON PALETA	114.04
2962339	SILLA CON PALETA	114.04
2962340	SILLA CON PALETA	114.04
2962341	SILLA CON PALETA	114.04
2962342	SILLA CON PALETA	114.04
2962343	SILLA CON PALETA	114.04
2962344	SILLA CON PALETA	114.04
2962345	SILLA CON PALETA	114.04
2962347	SILLA CON PALETA	114.04
2962348	SILLA CON PALETA	114.04
2962349	SILLA CON PALETA	114.04
2962350	SILLA CON PALETA	114.04
2962351	SILLA CON PALETA	114.04
2962352	SILLA CON PALETA	114.04
2962353	SILLA CON PALETA	114.04
2962354	SILLA CON PALETA	114.04
2962355	SILLA CON PALETA	114.04
2962356	SILLA CON PALETA	114.04
2962357	SILLA CON PALETA	114.04
2962358	SILLA CON PALETA	114.04
2962359	SILLA CON PALETA	114.04
2962360	SILLA CON PALETA	114.04
2962361	SILLA CON PALETA	114.04
2962362	SILLA CON PALETA	114.04
2962363	SILLA CON PALETA	114.04
2962364	SILLA CON PALETA	114.04
2962365	SILLA CON PALETA	114.04
2962366	SILLA CON PALETA	114.04
2962367	SILLA CON PALETA	114.04
2962368	SILLA CON PALETA	114.04
2962369	SILLA CON PALETA	114.04
2962370	SILLA CON PALETA	114.04
2962371	SILLA CON PALETA	114.04
2962372	SILLA CON PALETA	114.04
2962373	SILLA CON PALETA	114.04
2962374	SILLA CON PALETA	114.04

UNIVERSIDAD TECNOLOGICA DE NAYARIT
RELACIÓN DE BIENES QUE COMPONEN SU PATRIMONIO
CUENTA PÚBLICA DE 2016

Código	Descripción	Valor en libros
2962375	SILLA CON PALETA	114.04
2962376	SILLA CON PALETA	114.04
2962377	SILLA CON PALETA	114.04
2962378	SILLA CON PALETA	114.04
2962379	SILLA CON PALETA	114.04
2962380	SILLA CON PALETA	114.04
2962381	SILLA CON PALETA	114.04
2962382	SILLA CON PALETA	114.04
2962383	SILLA CON PALETA	114.04
2962384	SILLA CON PALETA	114.04
2962385	SILLA CON PALETA	114.04
2962386	SILLA CON PALETA	114.04
2962387	SILLA CON PALETA	114.04
2962388	SILLA CON PALETA	114.04
2962389	SILLA CON PALETA	114.04
2962390	SILLA CON PALETA	114.04
2962391	SILLA CON PALETA	114.04
2962392	SILLA CON PALETA	114.04
2962393	SILLA CON PALETA	114.04
2962394	SILLA CON PALETA	114.04
2962395	SILLA CON PALETA	114.04
2962396	SILLA CON PALETA	114.04
2962397	SILLA CON PALETA	114.04
2962398	SILLA CON PALETA	170.78
2962399	SILLA CON PALETA	170.78
2962400	SILLA CON PALETA	170.78
2962401	SILLA CON PALETA	170.78
2962402	SILLA CON PALETA	170.78
2962403	SILLA CON PALETA	170.78
2962405	SILLA CON PALETA	170.78
2962406	SILLA CON PALETA	170.78
2962407	SILLA CON PALETA	170.78
2962408	SILLA CON PALETA	170.78
2962409	SILLA CON PALETA	170.78
2962410	SILLA CON PALETA	170.78
2962411	SILLA CON PALETA	170.78
2962414	SILLA CON PALETA	170.78
2962418	SILLA CON PALETA	170.78
2962421	SILLA CON PALETA	170.78
2962423	SILLA CON PALETA	170.78
2962424	SILLA CON PALETA	170.78
2962425	SILLA CON PALETA	170.78
2962426	SILLA CON PALETA	170.78
2962427	SILLA CON PALETA	170.78
2962428	SILLA CON PALETA	170.78
2962429	SILLA CON PALETA	170.78
2962430	SILLA CON PALETA	170.78
2962431	SILLA CON PALETA	170.78
2962432	SILLA CON PALETA	170.78
2962433	SILLA CON PALETA	170.78
2962434	SILLA CON PALETA	170.78
2962435	SILLA CON PALETA	170.78
2962436	SILLA CON PALETA	170.78
2962437	SILLA CON PALETA	170.78
2962438	SILLA CON PALETA	170.78
2962439	SILLA CON PALETA	170.78
2962440	SILLA CON PALETA	170.78
2962441	SILLA CON PALETA	170.78
2962443	SILLA CON PALETA	170.78
2962444	SILLA CON PALETA	170.78
2962445	SILLA CON PALETA	170.78

UNIVERSIDAD TECNOLOGICA DE NAYARIT
RELACIÓN DE BIENES QUE COMPONEN SU PATRIMONIO
CUENTA PÚBLICA DE 2016

Código	Descripción	Valor en libros
2962446	SILLA CON PALETA	170.78
2962448	SILLA CON PALETA	170.78
2962449	SILLA CON PALETA	170.78
2962450	SILLA CON PALETA	170.78
2962451	SILLA CON PALETA	170.78
2962452	SILLA CON PALETA	170.78
2962453	SILLA CON PALETA	170.78
2962454	SILLA CON PALETA	170.78
2962455	SILLA CON PALETA	170.78
2962456	SILLA CON PALETA	170.78
2962457	SILLA CON PALETA	170.78
2962458	SILLA CON PALETA	170.78
2962459	SILLA CON PALETA	170.78
2962460	SILLA CON PALETA	170.78
2962461	SILLA CON PALETA	170.78
2962462	SILLA CON PALETA	170.78
2962463	SILLA CON PALETA	170.78
2962464	SILLA CON PALETA	170.78
2962465	SILLA CON PALETA	170.78
2962466	SILLA CON PALETA	170.78
2962467	SILLA CON PALETA	170.78
2962468	SILLA CON PALETA	170.78
2962469	SILLA CON PALETA	170.78
2962470	SILLA CON PALETA	170.78
2962471	SILLA CON PALETA	170.78
2962472	SILLA CON PALETA	170.78
2962473	SILLA CON PALETA	170.78
2962474	SILLA CON PALETA	170.78
2962475	SILLA CON PALETA	170.78
2962476	SILLA CON PALETA	170.78
2962477	SILLA CON PALETA	170.78
2962478	SILLA CON PALETA	170.78
2962479	SILLA CON PALETA	170.78
2962480	SILLA CON PALETA	170.78
2962481	SILLA CON PALETA	170.78
2962482	SILLA CON PALETA	170.78
2962483	SILLA CON PALETA	170.78
2962484	SILLA CON PALETA	170.78
2962485	SILLA CON PALETA	170.78
2962486	SILLA CON PALETA	170.78
2962488	SILLA CON PALETA	170.78
2962489	SILLA CON PALETA	170.78
2962490	SILLA CON PALETA	170.78
2962491	SILLA CON PALETA	170.78
2962492	SILLA CON PALETA	170.78
2962493	SILLA CON PALETA	170.78
2962494	SILLA CON PALETA	170.78
2962495	SILLA CON PALETA	170.78
2962496	SILLA CON PALETA	170.78
2962497	SILLA CON PALETA	170.78
2962499	SILLA CON PALETA	170.78
2962500	SILLA CON PALETA	170.78
2962501	SILLA CON PALETA	170.78
2962502	SILLA CON PALETA	170.78
2962503	SILLA CON PALETA	170.78
2962504	SILLA CON PALETA	170.78
2962505	SILLA CON PALETA	170.78
2962506	SILLA CON PALETA	170.78
2962507	SILLA CON PALETA	170.78
2962508	SILLA CON PALETA	170.78
2962509	SILLA CON PALETA	170.78

UNIVERSIDAD TECNOLOGICA DE NAYARIT
RELACIÓN DE BIENES QUE COMPONEN SU PATRIMONIO
CUENTA PÚBLICA DE 2016

Código	Descripción	Valor en libros
2962510	SILLA CON PALETA	170.78
2962511	SILLA CON PALETA	170.78
2962512	SILLA CON PALETA	170.78
2962513	SILLA CON PALETA	170.78
2962514	SILLA CON PALETA	170.78
2962515	SILLA CON PALETA	170.78
2962516	SILLA CON PALETA	170.78
2962517	SILLA CON PALETA	170.78
2962518	SILLA CON PALETA	170.78
2962519	SILLA CON PALETA	170.78
2962520	SILLA CON PALETA	170.78
2962521	SILLA CON PALETA	170.78
2962522	SILLA CON PALETA	170.78
2962523	SILLA CON PALETA	170.78
2962525	SILLA CON PALETA	170.78
2962526	SILLA CON PALETA	170.78
2962527	SILLA CON PALETA	170.78
2962528	SILLA CON PALETA	170.78
2962529	SILLA CON PALETA	170.78
2962530	SILLA CON PALETA	170.78
2962531	SILLA CON PALETA	170.78
2962532	SILLA CON PALETA	170.78
2962533	SILLA CON PALETA	170.78
2962534	SILLA CON PALETA	170.78
2962535	SILLA CON PALETA	170.78
2962536	SILLA CON PALETA	170.78
2962537	SILLA CON PALETA	170.78
2962538	SILLA CON PALETA	170.78
2962539	SILLA CON PALETA	170.78
2962540	SILLA CON PALETA	170.78
2962541	SILLA CON PALETA	170.78
2962542	SILLA CON PALETA	170.78
2962543	SILLA CON PALETA	170.78
2962544	SILLA CON PALETA	170.78
2962545	SILLA CON PALETA	170.78
2962546	SILLA CON PALETA	170.78
2962547	SILLA CON PALETA	170.78
2962548	SILLA CON PALETA	170.78
2962549	SILLA CON PALETA	170.78
2962550	SILLA CON PALETA	170.78
2962551	SILLA CON PALETA	170.78
2962552	SILLA CON PALETA	170.78
2962553	SILLA CON PALETA	170.78
2962554	SILLA CON PALETA	170.78
2962555	SILLA CON PALETA	170.78
2962556	SILLA CON PALETA	170.78
2962557	SILLA CON PALETA	170.78
2962558	SILLA CON PALETA	170.78
2962559	SILLA CON PALETA	170.78
2962560	SILLA CON PALETA	170.78
2962561	SILLA CON PALETA	170.78
2962562	SILLA CON PALETA	170.78
2962563	SILLA CON PALETA	170.78
2962564	SILLA CON PALETA	170.78
2962565	SILLA CON PALETA	170.78
2962566	SILLA CON PALETA	170.78
2962567	SILLA CON PALETA	170.78
2962568	SILLA CON PALETA	170.78
2962569	SILLA CON PALETA	170.78
2962570	SILLA CON PALETA	170.78
2962571	SILLA CON PALETA	170.78

UNIVERSIDAD TECNOLOGICA DE NAYARIT
RELACIÓN DE BIENES QUE COMPONEN SU PATRIMONIO
CUENTA PÚBLICA DE 2016

Código	Descripción	Valor en libros
2962572	SILLA CON PALETA	170.78
2962573	SILLA CON PALETA	170.78
2962574	SILLA CON PALETA	170.78
2962575	SILLA CON PALETA	170.78
2962576	SILLA CON PALETA	170.78
2962577	SILLA CON PALETA	170.78
2962578	SILLA CON PALETA	170.78
2962579	SILLA CON PALETA	170.78
2962580	SILLA CON PALETA	170.78
2962581	SILLA CON PALETA	170.78
2962582	SILLA CON PALETA	170.78
2962583	SILLA CON PALETA	170.78
2962584	SILLA CON PALETA	170.78
2962585	SILLA CON PALETA	170.78
2962586	SILLA CON PALETA	170.78
2962587	SILLA CON PALETA	170.78
2962588	SILLA CON PALETA	170.78
2962589	SILLA CON PALETA	170.78
2962590	SILLA CON PALETA	170.78
2962591	SILLA CON PALETA	170.78
2962592	SILLA CON PALETA	170.78
2962593	SILLA CON PALETA	170.78
2962594	SILLA CON PALETA	170.78
2962595	SILLA CON PALETA	170.78
2962596	SILLA CON PALETA	170.78
2962597	SILLA CON PALETA	170.78
2962598	SILLA CON PALETA	170.78
2962599	SILLA CON PALETA	170.78
2962600	SILLA CON PALETA	170.78
2962601	SILLA CON PALETA	170.78
2962602	SILLA CON PALETA	170.78
2962603	SILLA CON PALETA	170.78
2962604	SILLA CON PALETA	170.78
2962605	SILLA CON PALETA	170.78
2962606	SILLA CON PALETA	170.78
2962607	SILLA CON PALETA	170.78
2962608	SILLA CON PALETA	170.78
2962609	SILLA CON PALETA	170.78
2962610	SILLA CON PALETA	170.78
2962611	SILLA CON PALETA	170.78
2962612	SILLA CON PALETA	170.78
2962613	SILLA CON PALETA	170.78
2962614	SILLA CON PALETA	170.78
2962615	SILLA CON PALETA	170.78
2962616	SILLA CON PALETA	170.78
2962618	SILLA CON PALETA	170.78
2962620	SILLA CON PALETA	170.78
2962621	SILLA CON PALETA	170.78
2962622	SILLA CON PALETA	170.78
2962623	SILLA CON PALETA	170.78
2962624	SILLA CON PALETA	170.78
2962625	SILLA CON PALETA	170.78
2962626	SILLA CON PALETA	170.78
2962627	SILLA CON PALETA	170.78
2962628	SILLA CON PALETA	170.78
2962629	SILLA CON PALETA	170.78
2962630	SILLA CON PALETA	170.78
2962631	SILLA CON PALETA	170.78
2962632	SILLA CON PALETA	170.78
2962633	SILLA CON PALETA	170.78
2962634	SILLA CON PALETA	170.78

UNIVERSIDAD TECNOLOGICA DE NAYARIT
RELACIÓN DE BIENES QUE COMPONEN SU PATRIMONIO
CUENTA PÚBLICA DE 2016

Código	Descripción	Valor en libros
2962635	SILLA CON PALETA	170.78
2962636	SILLA CON PALETA	170.78
2962637	SILLA CON PALETA	170.78
2962638	SILLA CON PALETA	170.78
2962639	SILLA CON PALETA	170.78
2962640	SILLA CON PALETA	170.78
2962641	SILLA CON PALETA	170.78
2962642	SILLA CON PALETA	170.78
2962643	SILLA CON PALETA	170.78
2962644	SILLA CON PALETA	170.78
2962645	SILLA CON PALETA	170.78
2962646	SILLA CON PALETA	170.78
2962647	SILLA CON PALETA	170.78
2962648	SILLA CON PALETA	170.78
2962649	SILLA CON PALETA	170.78
2962650	SILLA CON PALETA	170.78
2962651	SILLA CON PALETA	170.78
2962652	SILLA CON PALETA	170.78
2962653	SILLA CON PALETA	170.78
2962654	SILLA CON PALETA	170.78
2962655	SILLA CON PALETA	170.78
2962656	SILLA CON PALETA	170.78
2962657	SILLA CON PALETA	170.78
2962658	SILLA CON PALETA	170.78
2962659	SILLA CON PALETA	170.78
2962660	SILLA CON PALETA	170.78
2962661	SILLA CON PALETA	170.78
2962662	SILLA CON PALETA	170.78
2962663	SILLA CON PALETA	170.78
2962664	SILLA CON PALETA	170.78
2962665	SILLA CON PALETA	170.78
2962666	SILLA CON PALETA	170.78
2962667	SILLA CON PALETA	170.78
2962668	SILLA CON PALETA	170.78
2962669	SILLA CON PALETA	170.78
2962670	SILLA CON PALETA	170.78
2962671	SILLA CON PALETA	170.78
2962672	SILLA CON PALETA	170.78
2962673	SILLA CON PALETA	170.78
2962674	SILLA CON PALETA	170.78
2962675	SILLA CON PALETA	170.78
2962676	SILLA CON PALETA	170.78
2962677	SILLA CON PALETA	170.78
2962678	SILLA CON PALETA	170.78
2962679	SILLA CON PALETA	170.78
2962680	SILLA CON PALETA	170.78
2962681	SILLA CON PALETA	170.78
2962682	SILLA CON PALETA	170.78
2962683	SILLA CON PALETA	170.78
2962684	SILLA CON PALETA	170.78
2962685	SILLA CON PALETA	170.78
2962687	SILLA CON PALETA	170.78
2962688	SILLA CON PALETA	170.78
2962689	SILLA CON PALETA	170.78
2962690	SILLA CON PALETA	170.78
2962691	SILLA CON PALETA	170.78
2962692	SILLA CON PALETA	170.78
2962693	SILLA CON PALETA	170.78
2962694	SILLA CON PALETA	170.78
2962695	SILLA CON PALETA	170.78
2962696	SILLA CON PALETA	170.78

UNIVERSIDAD TECNOLOGICA DE NAYARIT
RELACIÓN DE BIENES QUE COMPONEN SU PATRIMONIO
CUENTA PÚBLICA DE 2016

Código	Descripción	Valor en libros
2962697	SILLA CON PALETA	170.78
2962698	SILLA CON PALETA	170.78
2962699	SILLA CON PALETA	170.78
2962700	SILLA CON PALETA	170.78
2962701	SILLA CON PALETA	170.78
2962702	SILLA CON PALETA	170.78
2962703	SILLA CON PALETA	170.78
2962704	SILLA CON PALETA	170.78
2962705	SILLA CON PALETA	170.78
2962706	SILLA CON PALETA	170.78
2962707	SILLA CON PALETA	170.78
2962708	SILLA CON PALETA	170.78
2962709	SILLA CON PALETA	170.78
2962710	SILLA CON PALETA	170.78
2962711	SILLA CON PALETA	170.78
2962712	SILLA CON PALETA	170.78
2962713	SILLA CON PALETA	170.78
2962714	SILLA CON PALETA	170.78
2962715	SILLA CON PALETA	170.78
2962716	SILLA CON PALETA	170.78
2962717	SILLA CON PALETA	170.78
2962718	SILLA CON PALETA	170.78
2962719	SILLA CON PALETA	170.78
2962720	SILLA CON PALETA	170.78
2962721	SILLA CON PALETA	170.78
2962722	SILLA CON PALETA	170.78
2962723	SILLA CON PALETA	170.78
2962724	SILLA CON PALETA	170.78
2962725	SILLA CON PALETA	170.78
2962726	SILLA CON PALETA	170.78
2962727	SILLA CON PALETA	170.78
2962728	SILLA CON PALETA	170.78
2962729	SILLA CON PALETA	170.78
2962730	SILLA CON PALETA	170.78
2962732	SILLA CON PALETA	170.78
2962733	SILLA CON PALETA	170.78
2962734	SILLA CON PALETA	170.78
2962735	SILLA CON PALETA	170.78
2962736	SILLA CON PALETA	170.78
2962737	SILLA CON PALETA	170.78
2962738	SILLA CON PALETA	170.78
2962739	SILLA CON PALETA	170.78
2962740	SILLA CON PALETA	170.78
2962741	SILLA CON PALETA	170.78
2962742	SILLA CON PALETA	170.78
2962743	SILLA CON PALETA	170.78
2962744	SILLA CON PALETA	170.78
2962746	SILLA CON PALETA	170.78
2962747	SILLA CON PALETA	170.78
2962748	SILLA CON PALETA	170.78
2962749	SILLA CON PALETA	170.78
2962750	SILLA CON PALETA	170.78
2962751	SILLA CON PALETA	170.78
2962752	SILLA CON PALETA	170.78
2962753	SILLA CON PALETA	170.78
2962754	SILLA CON PALETA	170.78
2962755	SILLA CON PALETA	170.78
2962756	SILLA CON PALETA	170.78
2962757	SILLA CON PALETA	170.78
2962758	SILLA CON PALETA	170.78
2962759	SILLA CON PALETA	170.78

UNIVERSIDAD TECNOLOGICA DE NAYARIT
RELACIÓN DE BIENES QUE COMPONEN SU PATRIMONIO
CUENTA PÚBLICA DE 2016

Código	Descripción	Valor en libros
2962761	SILLA CON PALETA	170.78
2962762	SILLA CON PALETA	170.78
2962763	SILLA CON PALETA	170.78
2962764	SILLA CON PALETA	170.78
2962765	SILLA CON PALETA	170.78
2962766	SILLA CON PALETA	170.78
2962767	SILLA CON PALETA	170.78
2962768	SILLA CON PALETA	170.78
2962769	SILLA CON PALETA	170.78
2962770	SILLA CON PALETA	170.78
2962771	SILLA CON PALETA	170.78
2962772	SILLA CON PALETA	170.78
2962773	SILLA CON PALETA	170.78
2962774	SILLA CON PALETA	170.78
2962775	SILLA CON PALETA	170.78
2962776	SILLA CON PALETA	170.78
2962777	SILLA CON PALETA	170.78
2962778	SILLA CON PALETA	170.78
2962779	SILLA CON PALETA	170.78
2962780	SILLA CON PALETA	170.78
2962781	SILLA CON PALETA	170.78
2962782	SILLA CON PALETA	170.78
2962783	SILLA CON PALETA	170.78
2962784	SILLA CON PALETA	170.78
2962785	SILLA CON PALETA	170.78
2962786	SILLA CON PALETA	170.78
2962787	SILLA CON PALETA	170.78
2962788	SILLA CON PALETA	170.78
2962789	SILLA CON PALETA	170.78
2962791	SILLA CON PALETA	170.78
2962792	SILLA CON PALETA	170.78
2962793	SILLA CON PALETA	170.78
2962794	SILLA CON PALETA	170.78
2962795	SILLA CON PALETA	170.78
2962796	SILLA CON PALETA	170.78
2962797	SILLA CON PALETA	170.78
2962798	SILLA CON PALETA	170.78
2962799	SILLA CON PALETA	170.78
2962800	SILLA CON PALETA	170.78
2962801	SILLA CON PALETA	170.78
2962802	SILLA CON PALETA	170.78
2962803	SILLA CON PALETA	170.78
2962804	SILLA CON PALETA	170.78
2962805	SILLA CON PALETA	170.78
2962806	SILLA CON PALETA	170.78
2962807	SILLA CON PALETA	170.78
2962808	SILLA CON PALETA	170.78
2962809	SILLA CON PALETA	170.78
2962810	SILLA CON PALETA	170.78
2962811	SILLA CON PALETA	170.78
2962812	SILLA CON PALETA	170.78
2962813	SILLA CON PALETA	170.78
2962814	SILLA CON PALETA	170.78
2962815	SILLA CON PALETA	170.78
2962816	SILLA CON PALETA	170.78
2962817	SILLA CON PALETA	170.78
2962818	SILLA CON PALETA	170.78
2962819	SILLA CON PALETA	170.78
2962820	SILLA CON PALETA	170.78
2962821	SILLA CON PALETA	170.78
2962822	SILLA CON PALETA	170.78

UNIVERSIDAD TECNOLOGICA DE NAYARIT
RELACIÓN DE BIENES QUE COMPONEN SU PATRIMONIO
CUENTA PÚBLICA DE 2016

Código	Descripción	Valor en libros
2962823	SILLA CON PALETA	170.78
2962824	SILLA CON PALETA	170.78
2962825	SILLA CON PALETA	170.78
2962827	SILLA CON PALETA	170.78
2962828	SILLA CON PALETA	170.78
2962829	SILLA CON PALETA	170.78
2962830	SILLA CON PALETA	170.78
2962831	SILLA CON PALETA	170.78
2962832	SILLA CON PALETA	170.78
2962833	SILLA CON PALETA	170.78
2962834	SILLA CON PALETA	170.78
2962835	SILLA CON PALETA	170.78
2962836	SILLA CON PALETA	170.78
2962837	SILLA CON PALETA	170.78
2962838	SILLA CON PALETA	170.78
2962839	SILLA CON PALETA	170.78
2962840	SILLA CON PALETA	170.78
2962841	SILLA CON PALETA	170.78
2962842	SILLA CON PALETA	170.78
2962843	SILLA CON PALETA	170.78
2962844	SILLA CON PALETA	170.78
2962845	SILLA CON PALETA	170.78
2962846	SILLA CON PALETA	170.78
2962847	SILLA CON PALETA	170.78
2962848	SILLA CON PALETA	170.78
2962849	SILLA CON PALETA	170.78
2962850	SILLA CON PALETA	170.78
2962852	SILLA CON PALETA	170.78
2962853	SILLA CON PALETA	170.78
2962854	SILLA CON PALETA	170.78
2962855	SILLA CON PALETA	170.78
2962856	SILLA CON PALETA	170.78
2962857	SILLA CON PALETA	170.78
2962858	SILLA CON PALETA	170.78
2962859	SILLA CON PALETA	170.78
2962860	SILLA CON PALETA	170.78
2962861	SILLA CON PALETA	170.78
2962862	SILLA CON PALETA	170.78
2962863	SILLA CON PALETA	170.78
2962864	SILLA CON PALETA	170.78
2962865	SILLA CON PALETA	170.78
2962866	SILLA CON PALETA	170.78
2962868	SILLA CON PALETA	170.78
2962869	SILLA CON PALETA	170.78
2962870	SILLA CON PALETA	170.78
2962871	SILLA CON PALETA	170.78
2962872	SILLA CON PALETA	170.78
2962873	SILLA CON PALETA	170.78
2962874	SILLA CON PALETA	170.78
2962875	SILLA CON PALETA	170.78
2962876	SILLA CON PALETA	170.78
2962877	SILLA CON PALETA	170.78
2962878	SILLA CON PALETA	170.78
2962879	SILLA CON PALETA	170.78
2962880	SILLA CON PALETA	170.78
2962881	SILLA CON PALETA	170.78
2962882	SILLA CON PALETA	170.78
2962883	SILLA CON PALETA	170.78
2962884	SILLA CON PALETA	170.78
2962885	SILLA CON PALETA	170.78
2962886	SILLA CON PALETA	170.78

UNIVERSIDAD TECNOLOGICA DE NAYARIT
RELACIÓN DE BIENES QUE COMPONEN SU PATRIMONIO
CUENTA PÚBLICA DE 2016

Código	Descripción	Valor en libros
2962887	SILLA CON PALETA	170.78
2962888	SILLA CON PALETA	170.78
2962889	SILLA CON PALETA	170.78
2962890	SILLA CON PALETA	170.78
2962891	SILLA CON PALETA	170.78
2962892	SILLA CON PALETA	170.78
2962893	SILLA CON PALETA	170.78
2962894	SILLA CON PALETA	170.78
2962895	SILLA CON PALETA	170.78
2962896	SILLA CON PALETA	170.78
2962897	SILLA CON PALETA	170.78
2962898	SILLA CON PALETA	170.78
2962899	SILLA CON PALETA	170.78
2962900	SILLA CON PALETA	170.78
2962902	SILLA CON PALETA	170.78
2962904	SILLA CON PALETA	170.78
2962905	SILLA CON PALETA	170.78
2962906	SILLA CON PALETA	170.78
2962907	SILLA CON PALETA	170.78
2962908	SILLA CON PALETA	170.78
2962909	SILLA CON PALETA	170.78
2962910	SILLA CON PALETA	170.78
2962911	SILLA CON PALETA	170.78
2962912	TABLON	1.00
2962913	TABLON	1.00
2962914	TABLON	1.00
2962915	TABLON	1.00
2962916	TABLON	1.00
2962917	TABLON	1.00
2962918	TABLON	1.00
2962919	TABLON	1.00
2962920	TABLON	1.00
2962921	TABLON	1.00
2962922	TABLON	1.00
2962923	TABLON	1.00
2962924	TABLON	1.00
2962925	SILLA CON PALETA	1.00
2962926	SILLA CON PALETA	1.00
2962933	COLCHON	1.00
2962934	COLCHON	1.00
2962935	COLCHON	1.00
2962936	COLCHON	1.00
2962937	COLCHON	1.00
2962938	COLCHON	1.00
2962939	COLCHON	1.00
2962940	COLCHON	1.00
2962941	COLCHON	1.00
2962942	COLCHON	1.00
2962943	COLCHON	1.00
2962944	COLCHON	1.00
2962945	COLCHON	1.00
2962946	COLCHON	1.00
2962947	COLCHON	1.00
2962948	COLCHON	1.00
2962949	COLCHON	1.00
2962950	COLCHON	1.00
2962951	COLCHON	1.00
2962952	COLCHON	1.00
2962953	COLCHON	1.00
2962954	COLCHON	1.00
2962955	COLCHON	1.00

UNIVERSIDAD TECNOLOGICA DE NAYARIT
RELACIÓN DE BIENES QUE COMPONEN SU PATRIMONIO
CUENTA PÚBLICA DE 2016

Código	Descripción	Valor en libros
2962956	COLCHON	1.00
2962957	COLCHON	1.00
2962958	COLCHON	1.00
2962959	COLCHON	1.00
2962960	COLCHON	1.00
2962961	COLCHON	1.00
2962962	COLCHON	1.00
2962963	COLCHON	1.00
2962964	COLCHON	1.00
2962965	COLCHON	1.00
2962966	COLCHON	1.00
2962967	COLCHON	1.00
2962968	COLCHON	1.00
2962969	COLCHON	1.00
2962970	COLCHON	1.00
2962971	COLCHON	1.00
2962972	COLCHON	1.00
2962973	COLCHON	1.00
2962974	COLCHON	1.00
2962975	COLCHON	1.00
2962976	COLCHON	1.00
2962977	COLCHON	1.00
2962978	COLCHON	1.00
2962979	COLCHON	1.00
2962980	COLCHON	1.00
2962981	COLCHON	1.00
2962982	COLCHON	1.00
2962983	COLCHON	1.00
2962984	COLCHON	1.00
2962985	COLCHON	1.00
2962986	COLCHON	1.00
2962987	COLCHON	1.00
2962988	COLCHON	1.00
2962989	COLCHON	1.00
2962990	COLCHON	1.00
2962991	COLCHON	1.00
2962992	COLCHON	1.00
2962993	COLCHON	1.00
2962994	COLCHON	1.00
2962995	COLCHON	1.00
2962996	COLCHON	1.00
2962997	COLCHON	1.00
2962998	COLCHON	1.00
2962999	COLCHON	1.00
2963000	COLCHON	1.00
2963001	COLCHON	1.00
2963002	COLCHON	1.00
2963003	COLCHON	1.00
2963004	COLCHON	1.00
2963005	COLCHON	1.00
2963006	COLCHON	1.00
2963007	COLCHON	1.00
2963008	COLCHON	1.00
2963009	COLCHON	1.00
2963010	COLCHON	1.00
2963011	COLCHON	1.00
2963012	COLCHON	1.00
2963013	COLCHON	1.00
2963014	COLCHON	1.00
2963015	COLCHON	1.00
2963016	COLCHON	1.00

UNIVERSIDAD TECNOLOGICA DE NAYARIT
RELACIÓN DE BIENES QUE COMPONEN SU PATRIMONIO
CUENTA PÚBLICA DE 2016

Código	Descripción	Valor en libros
2963017	COLCHON	1.00
2963018	COLCHON	1.00
2963019	COLCHON	1.00
2963020	COLCHON	1.00
2963021	COLCHON	1.00
2963022	COLCHON	1.00
2963023	COLCHON	1.00
2963024	COLCHON	1.00
2963025	COLCHON	1.00
2963026	COLCHON	1.00
2963027	COLCHON	1.00
2963028	COLCHON	1.00
2963029	COLCHON	1.00
2963030	COLCHON	1.00
2963031	COLCHON	1.00
2963032	COLCHON	1.00
2963033	IMPRESORA	1.00
2963034	LAP TOP	1.00
2963035	LAP TOP	1.00
2963036	LAP TOP	1.00
2963037	LITERA	464.67
2963038	LITERA	464.67
2963039	LITERA	464.67
2963040	LITERA	464.67
2963041	LITERA	464.67
2963042	LITERA	464.67
2963043	LITERA	464.67
2963044	LITERA	464.67
2963045	LITERA	464.67
2963046	LITERA	464.67
2963047	LITERA	464.67
2963048	LITERA	464.67
2963049	LITERA	464.67
2963050	LITERA	464.67
2963051	LITERA	464.67
2963052	LITERA	464.67
2963053	LITERA	464.67
2963054	LITERA	464.67
2963055	LITERA	464.67
2963056	LITERA	464.67
2963057	LITERA	464.67
2963058	LITERA	464.67
2963059	LITERA	464.67
2963060	LITERA	464.67
2963061	LITERA	464.67
2963062	LITERA	464.67
2963063	LITERA	464.67
2963064	LITERA	464.67
2963065	LITERA	464.67
2963066	LITERA	464.67
2963067	LITERA	464.67
2963068	LITERA	464.67
2963069	LITERA	464.67
2963070	LITERA	464.67
2963071	LITERA	464.67
2963072	LITERA	464.67
2963073	LITERA	464.67
2963074	LITERA	464.67
2963075	LITERA	464.67
2963076	LITERA	464.67
2963077	LITERA	464.67

UNIVERSIDAD TECNOLOGICA DE NAYARIT
RELACIÓN DE BIENES QUE COMPONEN SU PATRIMONIO
CUENTA PÚBLICA DE 2016

Código	Descripción	Valor en libros
2963078	LITERA	464.67
2963079	LITERA	464.67
2963080	LITERA	464.67
2963081	LITERA	464.67
2963082	LITERA	464.67
2963083	LITERA	464.67
2963084	LITERA	464.67
2963085	LITERA	464.65
2963086	LITERA	464.64
2963087	LOCKER	253.48
2963088	LOCKER	253.48
2963089	LOCKER	253.48
2963090	LOCKER	253.48
2963091	LOCKER	253.48
2963092	LOCKER	253.48
2963093	LOCKER	253.48
2963094	LOCKER	253.48
2963095	LOCKER	253.48
2963096	LOCKER	253.48
2963097	LOCKER	253.48
2963098	LOCKER	253.48
2963099	LOCKER	253.48
2963100	LOCKER	253.48
2963101	LOCKER	253.48
2963102	LOCKER	253.48
2963103	LOCKER	253.48
2963104	LOCKER	253.48
2963105	LOCKER	253.48
2963106	LOCKER	253.48
2963107	LOCKER	253.48
2963108	LOCKER	253.48
2963109	LOCKER	253.48
2963110	LOCKER	253.48
2963111	LOCKER	253.48
2963112	MESA DE TRABAJO	1.00
2963113	MESA DE TRABAJO	1.00
2963114	MESA DE TRABAJO	1.00
2963115	MESA DE TRABAJO	1.00
2963116	MESA DE TRABAJO	1.00
2963120	MODEM	1.00
2963121	PANTALLA DE PROYECCION	1.00
2963122	PANTALLA DE PROYECCION	1.00
2963123	SILLA	1.00
2963124	SILLA	1.00
2963125	SILLA	1.00
2963126	SILLA	1.00
2963127	SILLA	1.00
2963128	SILLA	1.00
2963129	SILLA	1.00
2963130	SILLA	1.00
2963131	SILLA	1.00
2963132	SILLA	1.00
2963133	SILLA	1.00
2963134	SILLA	1.00
2963135	SILLA	1.00
2963136	SILLA	1.00
2963137	SILLA	1.00
2963138	SILLA	1.00
2963139	SILLA	1.00
2963140	SILLA	1.00
2963141	SILLA	1.00

UNIVERSIDAD TECNOLOGICA DE NAYARIT
RELACIÓN DE BIENES QUE COMPONEN SU PATRIMONIO
CUENTA PÚBLICA DE 2016

Código	Descripción	Valor en libros
2963142	SILLA	1.00
2963143	SILLA	1.00
2963217	TANQUE DE GAS	1.00
2963218	TANQUE DE GAS	1.00
2963219	TANQUE DE GAS	1.00
2963220	TANQUE DE GAS	1.00
2963221	TANQUE DE GAS	1.00
2963222	TANQUE DE GAS	1.00
2963223	ARCHIVERO	667.00
2963224	ARCHIVERO	667.00
2963225	ARCHIVERO	667.00
2963226	BANCO	138.29
2963227	BASCULA	1.00
2963228	BAUMANOMETRO	1.00
2963229	COMPUTADORA	1.00
2963230	COMPUTADORA	1.00
2963231	LIBRERO	1.00
2963232	MESA DE BURO	180.90
2963233	MESA DE BURO	180.90
2963234	MESA PARA MASAJE	1.00
2963235	MESA PASTEUR	505.81
2963236	MODULO DE DIRECTOR	1,684.13
2963237	MONITOR	1.00
2963238	MONITOR	1.00
2963239	SILLA	156.20
2963240	SILLA	156.20
2963241	SILLON EJECUTIVO	222.88
2963242	TELEFONO	1.00
2963243	HORNO DE MICROONDAS	487.13
2963244	ARCHIVERO	667.00
2963245	ARMARIO	692.71
2963246	BANCO	138.29
2963247	COMPUTADORA	1.00
2963248	COMPUTADORA	1.00
2963249	ESTUCHE DE DIAGNOSTICO	1.00
2963250	EXTINTOR A BASE DE POLVO QUIMICO SECO 6 KG	245.05
2963251	EXTINTOR A BASE DE POLVO QUIMICO SECO 6 KG	245.05
2963252	EXTINTOR A BASE DE POLVO QUIMICO SECO 6 KG	245.05
2963253	EXTINTOR A BASE DE POLVO QUIMICO SECO 6 KG	245.05
2963254	EXTINTOR A BASE DE POLVO QUIMICO SECO 6 KG	245.05
2963255	EXTINTOR DE GAS HALOTRON 5 LBS. TIPO ABC.	949.66
2963256	FRIGOBAR DE 5 PIES	1.00
2963257	MESA DE BURO	180.90
2963258	MESA DE EXPLORACION	704.17
2963259	MESA DE TRABAJO	1.00
2963260	MODULO DE DIRECTOR	1,684.13
2963261	MODULO DE RECEPCIONISTA ASISTENTE	1,558.62
2963262	MONITOR	1.00
2963264	NEGATOSCOPIO	1.00
2963265	SILLA	1.00
2963266	SILLA	156.20
2963267	SILLA	156.20
2963268	SILLON EJECUTIVO	222.88
2963269	TELEFONO	1.00
2963270	TELEFONO	1.00
2963271	ARCHIVERO	1.00
2963272	ARCHIVERO	537.63
2963273	COMPUTADORA	1.00
2963274	MODULO DE SECRETARIA	1.00
2963275	MONITOR	1.00
2963276	SILLA	1.00

UNIVERSIDAD TECNOLOGICA DE NAYARIT
RELACIÓN DE BIENES QUE COMPONEN SU PATRIMONIO
CUENTA PÚBLICA DE 2016

Código	Descripción	Valor en libros
2963277	SILLA	1.00
2963278	SILLON EJECUTIVO	1.00
2963279	TELEFONO	1.00
2963280	ARCHIVERO	1.00
2963281	COMPUTADORA	1.00
2963282	MODULO DE JEFE DE OFICINA	1.00
2963283	MONITOR	1.00
2963284	SILLA	1.00
2963285	SILLA	1.00
2963286	SILLON EJECUTIVO	1.00
2963287	TELEFONO	1.00
2963288	COMPUTADORA	1.00
2963289	COMPUTADORA	1.00
2963291	MESA PARA COMPUTADORA	1.00
2963292	MODULO DE SECRETARIA	1.00
2963293	MONITOR	1.00
2963294	MONITOR	1.00
2963295	SILLA	1.00
2963296	SILLA	1.00
2963297	SILLA GIRATORIA	1.00
2963298	SILLA GIRATORIA	1.00
2963299	TELEFONO	1.00
2963300	BARRAS	1.00
2963301	BARRAS	1.00
2963302	BASCULA	1.00
2963303	COLCHON	1.00
2963304	COMPRESERO	1.00
2963305	COMPRESERO	1.00
2963307	EQUIPO DE RAYO LASER	1.00
2963308	ESCALERA	1.00
2963309	ESCALERA	1.00
2963310	ESCRITORIO	1.00
2963311	ESPEJO MOVIL	1.00
2963312	ESPEJO MOVIL	1.00
2963313	JUEGO DE BARRAS	1.00
2963314	JUEGO DE BARRAS	1.00
2963315	JUEGO DE PELOTAS	1.00
2963316	JUEGO DE PESAS	1.00
2963317	JUEGO DE PESAS	1.00
2963318	JUEGO DE PESAS	1.00
2963319	JUEGO DE PESAS	1.00
2963320	LAMPARA	1.00
2963321	LIBRERO	1.00
2963322	MESA DE TRABAJO	1.00
2963323	MESA PARA MASAJE	812.28
2963324	MESA PARA MASAJE	812.28
2963325	MESA PASTEUR	505.81
2963326	MONITOR	1.00
2963327	SALA DE ESPERA	1.00
2963328	SILLA	1.00
2963329	SILLA	1.00
2963330	SILLA GIRATORIA	157.60
2963331	TELEFONO	1.00
2963332	TIMON DE HOMBRO	1.00
2963333	TINA MOVIL	1.00
2963334	TINA MOVIL	1.00
2963335	TINA MOVIL	1.00
2963336	ARCHIVERO	1.00
2963337	ARCHIVERO	1.00
2963338	ARCHIVERO	667.00
2963339	ARCHIVERO	667.00

UNIVERSIDAD TECNOLOGICA DE NAYARIT
RELACIÓN DE BIENES QUE COMPONEN SU PATRIMONIO
CUENTA PÚBLICA DE 2016

Código	Descripción	Valor en libros
2963340	ARMARIO	692.71
2963341	COMPUTADORA	1.00
2963342	CREDENZA	1.00
2963343	MODULO DE DIRECTOR	1,684.13
2963344	MODULO DE JEFE DE OFICINA	1.00
2963345	MONITOR	1.00
2963346	PIZARRON	1.00
2963347	RADIOGRABADORA	1.00
2963348	SALA DE ESPERA	2,211.11
2963349	SILLA	1.00
2963350	SILLA	1.00
2963351	SILLA	156.20
2963352	SILLA	156.20
2963353	SILLA GIRATORIA	1.00
2963354	SILLA GIRATORIA	157.60
2963355	SILLA GIRATORIA	157.60
2963356	SILLON EJECUTIVO	222.88
2963357	SOFTWARE	1.00
2963358	TELEFONO	1,380.81
2963359	ARCHIVERO	667.00
2963360	ARCHIVERO	667.00
2963361	ARMARIO	692.71
2963362	BANCO	1.00
2963363	BANCO	1.00
2963364	BASCULA	1.00
2963366	BAUMANOMETRO	1.00
2963367	COMPUTADORA	1.00
2963368	ESCRITORIO	1.00
2963369	ESPEJO MOVIL	1.00
2963370	ESTERILIZADOR	1.00
2963372	GLUCOMETRO	1.00
2963373	LAMPARA	1.00
2963374	LIBRERO	1.00
2963375	MESA DE EXPLORACION	1.00
2963376	MESA DE EXPLORACION	704.17
2963377	MESA DE TRABAJO	1.00
2963378	MESA PARA MAQUINA DE ESCRIBIR CON RUEDAS	1.00
2963379	MESA PASTEUR	1.00
2963380	MODULO DE JEFE DE OFICINA	1,136.51
2963381	MONITOR	1.00
2963382	NEBULIZADOR	1.00
2963383	SALA DE ESPERA	1.00
2963384	SILLA	1.00
2963385	SILLA	1.00
2963386	SILLA	1.00
2963387	SILLA	1.00
2963388	SILLA	156.20
2963389	SILLA	156.20
2963390	SILLA	1.00
2963391	SILLA	1.00
2963392	SILLA	1.00
2963393	SILLON EJECUTIVO	222.88
2963394	TELEFONO	1.00
2963395	LAP TOP	1.00
2963396	PIZARRON	1.00
2963397	SILLA	1,827.97
2963398	MULTIMETRO	1.00
2963399	CORTADORA	1.00
2963402	COLCHON	1.00
2963403	FRIGOBAR DE 5 PIES	1.00
2963404	PANTALLA DE 55"	1.00

UNIVERSIDAD TECNOLOGICA DE NAYARIT
RELACIÓN DE BIENES QUE COMPONEN SU PATRIMONIO
CUENTA PÚBLICA DE 2016

Código	Descripción	Valor en libros
2963405	PANTALLA DE 42"	1.00
2963406	PANTALLA DE 42"	1.00
2963407	MESA DE TRABAJO	4,763.22
2963408	MESA DE TRABAJO	4,763.22
2963409	MESA DE TRABAJO	4,763.22
2963410	MESA DE TRABAJO	4,763.22
2963411	MESA DE TRABAJO	4,763.22
2963412	MESA DE TRABAJO	4,763.22
2963413	MULTIMETRO	1.00
2963414	ROTOEVAPORADOR	1.00
2963415	SISTEMA DE ENTRENAMIENTO EN SENSORES INDUSTRIALES	1.00
2963416	SISTEMA DE ENTRENAMIENTO EN CONTROLES INDUSTRIALES	1.00
2963417	SISTEMA DE ENTRENAMIENTO EN MECANICA Y TRIBOLOGIA	1.00
2963418	REFRACTOMETRO	1.00
2963419	MEDIDOR DE PH	1.00
2963420	MEDIDOR DE PH	1.00
2963421	MEDIDOR DE PH	1.00
2963423	RECAMARA	1.00
2963424	TOCADOR	241.67
2963425	ANALIZADOR	1.00
2963426	SECADOR POR ASPERSION	1.00
2963427	DESTILADOR	1.00
2963428	REFRACTOMETRO	1.00
2963429	PLATO CALIENTE	1.00
2963430	PLATO CALIENTE	1.00
2963431	PLATO CALIENTE	1.00
2963432	PLATO CALIENTE	1.00
2963433	PLATO CALIENTE	1.00
2963434	MUFLA	1.00
2963435	ESTUFA DE SECADO	1.00
2963436	ESTUFA DE SECADO	1.00
2963437	ESTUFA DE INCUBACION	1.00
2963438	CUENTA COLONIAS	1.00
2963439	BALANZA	1.00
2963440	BALANZA	1.00
2963441	BALANZA	1.00
2963442	TAMIZADOR	1.00
2963443	LLENADORA DE LIQUIDOS	1.00
2963444	TERMOSELLADORA	1.00
2963445	VISCOSIMETRO	1.00
2963446	NO-BREAK	1.00
2963447	NO-BREAK	1.00
2963448	NO-BREAK	1.00
2963449	NO-BREAK	1.00
2963450	NO-BREAK	1.00
2963451	NO-BREAK	1.00
2963452	NO-BREAK	1.00
2963453	NO-BREAK	1.00
2963454	NO-BREAK	1.00
2963455	NO-BREAK	1.00
2963456	NO-BREAK	1.00
2963457	NO-BREAK	1.00
2963458	NO-BREAK	1.00
2963459	NO-BREAK	1.00
2963460	NO-BREAK	1.00
2963461	NO-BREAK	1.00
2963462	NO-BREAK	1.00
2963464	NO-BREAK	1.00
2963465	VIDEOPROYECTOR	1.00
2963466	LAP TOP	1.00
2963467	VIDEOPROYECTOR	1.00

UNIVERSIDAD TECNOLOGICA DE NAYARIT
RELACIÓN DE BIENES QUE COMPONEN SU PATRIMONIO
CUENTA PÚBLICA DE 2016

Código	Descripción	Valor en libros
2963468	COMPUTADORA	1.00
2963469	COMPUTADORA	1.00
2963470	COMPUTADORA	1.00
2963471	COMPUTADORA	1.00
2963472	COMPUTADORA	1.00
2963473	MONITOR	1.00
2963474	MONITOR	1.00
2963475	MONITOR	1.00
2963476	MONITOR	1.00
2963477	MONITOR	1.00
2963478	GABINETE UNIVERSAL	1,568.00
2963479	GABINETE UNIVERSAL	1,568.00
2963480	MESA PARA COMPUTADORA	1,408.68
2963481	MESA PARA COMPUTADORA	1,408.68
2963482	MESA PARA COMPUTADORA	1,408.68
2963483	MESA PARA COMPUTADORA	1,408.68
2963484	MESA PARA COMPUTADORA	1,408.68
2963485	MESA PARA COMPUTADORA	1,408.68
2963486	MESA PARA COMPUTADORA	1,408.68
2963487	MESA PARA COMPUTADORA	1,408.68
2963488	MESA PARA COMPUTADORA	1,408.68
2963489	MESA PARA COMPUTADORA	1,408.68
2963490	MESA PARA COMPUTADORA	1,408.68
2963491	MESA PARA COMPUTADORA	1,408.68
2963492	MESA DE DEGUSTACION	72,538.67
2963493	MEDIDOR	1.00
2963494	BURETA	1.00
2963495	FREIDORA	1.00
2963496	LICUADORA	1.00
2963497	CONSISTOMETRO	1.00
2963498	MICRODESTILADOR	1.00
2963499	COMPUTADORA	1.00
2963500	COMPUTADORA	1.00
2963501	COMPUTADORA	1.00
2963502	COMPUTADORA	1.00
2963503	COMPUTADORA	1.00
2963504	COMPUTADORA	1.00
2963505	COMPUTADORA	1.00
2963506	COMPUTADORA	1.00
2963507	COMPUTADORA	1.00
2963508	COMPUTADORA	1.00
2963509	COMPUTADORA	1.00
2963510	COMPUTADORA	1.00
2963511	COMPUTADORA	1.00
2963512	COMPUTADORA	1.00
2963513	COMPUTADORA	1.00
2963514	COMPUTADORA	1.00
2963515	COMPUTADORA	1.00
2963516	COMPUTADORA	1.00
2963517	COMPUTADORA	1.00
2963518	COMPUTADORA	1.00
2963519	COMPUTADORA	1.00
2963520	COMPUTADORA	1.00
2963521	COMPUTADORA	1.00
2963522	COMPUTADORA	1.00
2963523	COMPUTADORA	1.00
2963524	COMPUTADORA	1.00
2963525	COMPUTADORA	1.00
2963526	COMPUTADORA	1.00
2963527	COMPUTADORA	1.00
2963528	COMPUTADORA	1.00

UNIVERSIDAD TECNOLOGICA DE NAYARIT
RELACIÓN DE BIENES QUE COMPONEN SU PATRIMONIO
CUENTA PÚBLICA DE 2016

Código	Descripción	Valor en libros
2963529	COMPUTADORA	1.00
2963530	COMPUTADORA	1.00
2963531	COMPUTADORA	1.00
2963532	COMPUTADORA	1.00
2963533	COMPUTADORA	1.00
2963534	COMPUTADORA	1.00
2963535	COMPUTADORA	1.00
2963536	COMPUTADORA	1.00
2963537	COMPUTADORA	1.00
2963538	COMPUTADORA	1.00
2963539	COMPUTADORA	1.00
2963540	COMPUTADORA	1.00
2963541	COMPUTADORA	1.00
2963542	COMPUTADORA	1.00
2963543	COMPUTADORA	1.00
2963544	COMPUTADORA	1.00
2963545	COMPUTADORA	1.00
2963546	COMPUTADORA	1.00
2963547	COMPUTADORA	1.00
2963548	COMPUTADORA	1.00
2963549	COMPUTADORA	1.00
2963550	COMPUTADORA	1.00
2963551	COMPUTADORA	1.00
2963552	COMPUTADORA	1.00
2963553	COMPUTADORA	1.00
2963554	COMPUTADORA	1.00
2963555	COMPUTADORA	1.00
2963556	COMPUTADORA	1.00
2963557	COMPUTADORA	1.00
2963558	COMPUTADORA	1.00
2963559	COMPUTADORA	1.00
2963560	COMPUTADORA	1.00
2963561	MONITOR	1.00
2963562	MONITOR	1.00
2963563	MONITOR	1.00
2963564	MONITOR	1.00
2963565	MONITOR	1.00
2963566	MONITOR	1.00
2963567	MONITOR	1.00
2963568	MONITOR	1.00
2963569	MONITOR	1.00
2963570	MONITOR	1.00
2963571	MONITOR	1.00
2963572	MONITOR	1.00
2963573	MONITOR	1.00
2963574	MONITOR	1.00
2963575	MONITOR	1.00
2963576	MONITOR	1.00
2963577	MONITOR	1.00
2963578	MONITOR	1.00
2963579	MONITOR	1.00
2963580	MONITOR	1.00
2963581	MONITOR	1.00
2963582	MONITOR	1.00
2963583	MONITOR	1.00
2963584	MONITOR	1.00
2963585	MONITOR	1.00
2963586	MONITOR	1.00
2963587	MONITOR	1.00
2963588	MONITOR	1.00
2963589	MONITOR	1.00

UNIVERSIDAD TECNOLOGICA DE NAYARIT
RELACIÓN DE BIENES QUE COMPONEN SU PATRIMONIO
CUENTA PÚBLICA DE 2016

Código	Descripción	Valor en libros
2963590	MONITOR	1.00
2963591	MONITOR	1.00
2963592	MONITOR	1.00
2963593	MONITOR	1.00
2963594	MONITOR	1.00
2963595	MONITOR	1.00
2963596	MONITOR	1.00
2963597	MONITOR	1.00
2963598	MONITOR	1.00
2963599	MONITOR	1.00
2963600	MONITOR	1.00
2963601	MONITOR	1.00
2963602	MONITOR	1.00
2963603	MONITOR	1.00
2963604	MONITOR	1.00
2963605	MONITOR	1.00
2963606	MONITOR	1.00
2963607	MONITOR	1.00
2963608	MONITOR	1.00
2963609	MONITOR	1.00
2963610	MONITOR	1.00
2963611	MONITOR	1.00
2963612	MONITOR	1.00
2963613	MONITOR	1.00
2963614	MONITOR	1.00
2963615	MONITOR	1.00
2963616	MONITOR	1.00
2963617	MONITOR	1.00
2963618	MONITOR	1.00
2963619	MONITOR	1.00
2963620	MONITOR	1.00
2963621	MONITOR	1.00
2963622	MONITOR	1.00
2963623	NO-BREAK	1.00
2963627	NO-BREAK	1.00
2963633	NO-BREAK	1.00
2963637	NO-BREAK	1.00
2963638	NO-BREAK	1.00
2963639	NO-BREAK	1.00
2963640	NO-BREAK	1.00
2963641	NO-BREAK	1.00
2963654	NO-BREAK	1.00
2963655	NO-BREAK	1.00
2963658	COPIADORA	1.00
2963659	SERVIDOR	1.00
2963660	MONITOR	1.00
2963661	DESECADORES	1.00
2963662	DESECADORES	1.00
2963663	COMPUTADORA	1.00
2963664	COMPUTADORA	1.00
2963665	COMPUTADORA	1.00
2963666	COMPUTADORA	1.00
2963667	COMPUTADORA	1.00
2963668	COMPUTADORA	1.00
2963669	COMPUTADORA	1.00
2963670	COMPUTADORA	1.00
2963671	COMPUTADORA	1.00
2963672	COMPUTADORA	1.00
2963673	COMPUTADORA	1.00
2963674	COMPUTADORA	1.00
2963675	COMPUTADORA	1.00

UNIVERSIDAD TECNOLOGICA DE NAYARIT
RELACIÓN DE BIENES QUE COMPONEN SU PATRIMONIO
CUENTA PÚBLICA DE 2016

Código	Descripción	Valor en libros
2963676	COMPUTADORA	1.00
2963677	COMPUTADORA	1.00
2963678	COMPUTADORA	1.00
2963679	COMPUTADORA	1.00
2963680	COMPUTADORA	1.00
2963681	COMPUTADORA	1.00
2963682	COMPUTADORA	1.00
2963683	COMPUTADORA	1.00
2963684	COMPUTADORA	1.00
2963686	COMPUTADORA	1.00
2963687	COMPUTADORA	1.00
2963688	COMPUTADORA	1.00
2963689	COMPUTADORA	1.00
2963690	COMPUTADORA	1.00
2963691	COMPUTADORA	1.00
2963692	COMPUTADORA	1.00
2963693	COMPUTADORA	1.00
2963694	COMPUTADORA	1.00
2963695	COMPUTADORA	1.00
2963696	COMPUTADORA	1.00
2963697	COMPUTADORA	1.00
2963698	COMPUTADORA	1.00
2963699	COMPUTADORA	1.00
2963700	COMPUTADORA	1.00
2963701	COMPUTADORA	1.00
2963702	COMPUTADORA	1.00
2963703	COMPUTADORA	1.00
2963704	COMPUTADORA	1.00
2963705	COMPUTADORA	1.00
2963706	COMPUTADORA	1.00
2963707	COMPUTADORA	1.00
2963708	COMPUTADORA	1.00
2963709	COMPUTADORA	1.00
2963710	COMPUTADORA	1.00
2963711	COMPUTADORA	1.00
2963712	COMPUTADORA	1.00
2963713	COMPUTADORA	1.00
2963714	COMPUTADORA	1.00
2963715	COMPUTADORA	1.00
2963716	COMPUTADORA	1.00
2963717	COMPUTADORA	1.00
2963718	COMPUTADORA	1.00
2963719	COMPUTADORA	1.00
2963720	MONITOR	1.00
2963721	MONITOR	1.00
2963722	MONITOR	1.00
2963723	MONITOR	1.00
2963724	MONITOR	1.00
2963725	MONITOR	1.00
2963726	MONITOR	1.00
2963727	MONITOR	1.00
2963728	MONITOR	1.00
2963729	MONITOR	1.00
2963730	MONITOR	1.00
2963731	MONITOR	1.00
2963732	MONITOR	1.00
2963733	MONITOR	1.00
2963734	MONITOR	1.00
2963735	MONITOR	1.00
2963736	MONITOR	1.00
2963737	MONITOR	1.00

UNIVERSIDAD TECNOLOGICA DE NAYARIT
RELACIÓN DE BIENES QUE COMPONEN SU PATRIMONIO
CUENTA PÚBLICA DE 2016

Código	Descripción	Valor en libros
2963738	MONITOR	1.00
2963739	MONITOR	1.00
2963740	MONITOR	1.00
2963741	MONITOR	1.00
2963742	MONITOR	1.00
2963743	MONITOR	1.00
2963744	MONITOR	1.00
2963745	MONITOR	1.00
2963746	MONITOR	1.00
2963747	MONITOR	1.00
2963748	MONITOR	1.00
2963749	MONITOR	1.00
2963750	MONITOR	1.00
2963751	MONITOR	1.00
2963752	MONITOR	1.00
2963753	MONITOR	1.00
2963754	MONITOR	1.00
2963755	MONITOR	1.00
2963756	MONITOR	1.00
2963757	MONITOR	1.00
2963758	MONITOR	1.00
2963759	MONITOR	1.00
2963760	MONITOR	1.00
2963761	MONITOR	1.00
2963762	MONITOR	1.00
2963763	MONITOR	1.00
2963764	MONITOR	1.00
2963765	MONITOR	1.00
2963766	MONITOR	1.00
2963767	MONITOR	1.00
2963768	MONITOR	1.00
2963769	MONITOR	1.00
2963770	MONITOR	1.00
2963771	MONITOR	1.00
2963772	MONITOR	1.00
2963773	MONITOR	1.00
2963774	MONITOR	1.00
2963775	MONITOR	1.00
2963776	MONITOR	1.00
2963777	SISTEMA DE ENTRENAMIENTO EN PLC'S	1.00
2963778	LIBRO	1.00
2963779	LIBRO	1.00
2963780	LIBRO	1.00
2963781	VIDEOPROYECTOR	1.00
2963782	VIDEOPROYECTOR	1.00
2963783	VIDEOPROYECTOR	1.00
2963787	LAP TOP	1.00
2963788	LAP TOP	1.00
2963789	LAP TOP	1.00
2963790	LAP TOP	1.00
2963791	LAP TOP	1.00
2963792	LAP TOP	1.00
2963793	LAP TOP	1.00
2963794	DISCO DURO	1.00
2963795	DISCO DURO	1.00
2963796	DISCO DURO	1.00
2963797	DISCO DURO	1.00
2963798	DISCO DURO	1.00
2963799	DISCO DURO	1.00
2963800	FUENTE DE PODER	1.00
2963801	IMPRESORA	1.00

UNIVERSIDAD TECNOLOGICA DE NAYARIT
RELACIÓN DE BIENES QUE COMPONEN SU PATRIMONIO
CUENTA PÚBLICA DE 2016

Código	Descripción	Valor en libros
2963802	DESTILADOR	1.00
2963803	PANTALLA	1.00
2963804	SISTEMA DE ENTRENAMIENTO	1.00
2963805	MICROPIPETA	1.00
2963807	IMPRESORA	1.00
2963809	LAP TOP	1.00
2963810	IMPRESORA	1.00
2963811	ASEGURADORES	1,281.80
2963812	IMPRESORA	1.00
2963813	IMPRESORA	1.00
2963814	CONSOLA	1.00
2963815	BOTE	1.00
2963816	BOTE	1.00
2963817	BOTE	1.00
2963818	BOTE	1.00
2963819	BOTE	1.00
2963820	BOTE	1.00
2963821	BOTE	1.00
2963822	BOTE	1.00
2963823	BOTE	1.00
2963824	BOTE	1.00
2963825	BOTE	1.00
2963826	BOTE	1.00
2963827	BOTE	1.00
2963828	BOTE	1.00
2963829	BOTE	1.00
2963830	BOTE	1.00
2963831	BOTE	1.00
2963832	BOTE	1.00
2963833	BOTE	1.00
2963834	BOTE	1.00
2963835	BOTE	1.00
2963836	BOTE	1.00
2963837	BOTE	1.00
2963838	BOTE	1.00
2963839	BOTE	1.00
2963840	BOTE	1.00
2963841	BOTE	1.00
2963842	BOTE	1.00
2963843	BOTE	1.00
2963844	BOTE	1.00
2963845	DISCO DURO	1.00
2963846	SISTEMA DE ENFRIAMIENTO	1.00
2963847	SISTEMA DE ENTRENAMIENTO	1.00
2963848	SOFTWARE	1.00
2963849	PORTERIA	1.00
2963850	PORTERIA	1.00
2963851	ASEGURADORES	1,281.80
2963852	ASEGURADORES	1,281.80
2963853	ASEGURADORES	1,281.80
2963854	ASEGURADORES	1,281.80
2963855	ASEGURADORES	1,281.80
2963856	ASEGURADORES	1,281.80
2963857	ASEGURADORES	1,281.80
2963858	ASEGURADORES	1,281.80
2963859	ASEGURADORES	1,281.80
2963866	MANGUERA DE CARRETE	1.00
2963867	LAVAMANOS	1.00
2963868	TARIMA	1.00
2963869	TARIMA	1.00
2963870	ANAQUEL	4,697.27

UNIVERSIDAD TECNOLOGICA DE NAYARIT
RELACIÓN DE BIENES QUE COMPONEN SU PATRIMONIO
CUENTA PÚBLICA DE 2016

Código	Descripción	Valor en libros
2963871	CONGELADOR	1.00
2963872	REFRIGERADOR	1.00
2963873	FREGADERO	1.00
2963874	REPISA	1.00
2963875	BASCULA	1.00
2963876	CARRO TRANSPORTADOR	1.00
2963877	CARRO TRANSPORTADOR	1.00
2963878	BATIDORA	1.00
2963879	AMASADORA	51,679.53
2963880	AMASADORA	51,679.53
2963881	MESA TIPO ISLA	6,996.34
2963882	MESA TIPO ISLA	6,996.34
2963883	BATIDORA	1.00
2963884	BOTE	1.00
2963885	BOTE	1.00
2963886	CORTADORA	1.00
2963887	MESA TIPO ISLA	17,620.92
2963888	FREGADERO	1.00
2963889	MANGUERA DE PRELAVADO	1.00
2963890	GARABATO	1.00
2963891	REJILLA	1.00
2963892	REJILLA	1.00
2963893	MINI HORNO	1.00
2963894	CAMPANA DE EXTRACCION	1.00
2963895	CAMARA	1.00
2963896	RACK ESPIGUERO	1.00
2963897	ESTUFA	1.00
2963898	LICUADORA	1.00
2963899	CAFETERA	1.00
2963900	CAFETERA	1.00
2963901	HORNO	1.00
2963902	LICUADORA	1.00
2963903	BASCULA	1.00
2963904	BASCULA	1.00
2963905	SWITCH	1.00
2963906	SET DE MICROFONOS	1.00
2963907	CROSSOVER	1.00
2963909	LAP TOP	1.00
2963910	VIDEOPROYECTOR	1.00
2963911	VIDEOPROYECTOR	1.00
2963912	VIDEOPROYECTOR	1.00
2963913	VIDEOPROYECTOR	1.00
2963914	IMPRESORA	1.00
2963915	MEZCLADORA	1.00
2963916	SET DE MICROFONOS	1.00
2963917	ALTAVOZ	1.00
2963918	ALTAVOZ	1.00
2963919	ALTAVOZ	1.00
2963920	ALTAVOZ	1.00
2963921	LOCKER	1.00
2963922	LOCKER	1.00
2963923	ESCRITORIO	1.00
2963924	MUEBLE	1.00
2963925	MUEBLE	1.00
2963926	CARRO TRANSPORTADOR	1.00
2963927	MESA TIPO BINARIA	1,945.32
2963928	MESA TIPO BINARIA	1,945.32
2963929	MESA TIPO BINARIA	1,945.32
2963930	MESA TIPO BINARIA	1,945.32
2963931	MESA TIPO BINARIA	1,945.32
2963932	MESA TIPO BINARIA	1,945.32

UNIVERSIDAD TECNOLOGICA DE NAYARIT
RELACIÓN DE BIENES QUE COMPONEN SU PATRIMONIO
CUENTA PÚBLICA DE 2016

Código	Descripción	Valor en libros
2963933	BUTACA	2,001.00
2963934	BUTACA	2,001.00
2963935	BUTACA	2,001.00
2963936	BUTACA	2,001.00
2963937	BUTACA	2,001.00
2963938	BUTACA	2,001.00
2963939	BUTACA	2,001.00
2963940	BUTACA	2,001.00
2963941	BUTACA	2,001.00
2963942	BUTACA	2,001.00
2963943	BUTACA	2,001.00
2963944	BUTACA	2,001.00
2963945	BUTACA	2,001.00
2963946	BUTACA	2,001.00
2963947	BUTACA	2,001.00
2963948	BUTACA	2,001.00
2963949	BUTACA	2,001.00
2963950	BUTACA	2,001.00
2963951	BUTACA	2,001.00
2963952	BUTACA	2,001.00
2963953	BUTACA	2,001.00
2963954	BUTACA	2,001.00
2963955	BUTACA	2,001.00
2963956	BUTACA	2,001.00
2963957	BUTACA	2,001.00
2963958	BUTACA	2,001.00
2963959	BUTACA	2,001.00
2963960	BUTACA	2,001.00
2963961	BUTACA	2,001.00
2963962	BUTACA	2,001.00
2963963	BUTACA	2,001.00
2963964	BUTACA	2,001.00
2963965	BUTACA	2,001.00
2963966	BUTACA	2,001.00
2963967	BUTACA	2,001.00
2963968	BUTACA	2,001.00
2963969	BUTACA	2,001.00
2963970	BUTACA	2,001.00
2963971	BUTACA	2,001.00
2963972	BUTACA	2,001.00
2963973	BUTACA	2,001.00
2963974	BUTACA	2,001.00
2963975	BUTACA	2,001.00
2963976	BUTACA	2,001.00
2963977	BUTACA	2,001.00
2963978	BUTACA	2,001.00
2963979	BUTACA	2,001.00
2963980	BUTACA	2,001.00
2963981	BUTACA	2,001.00
2963982	BUTACA	2,001.00
2963983	BUTACA	2,001.00
2963984	BUTACA	2,001.00
2963985	BUTACA	2,001.00
2963986	BUTACA	2,001.00
2963987	BUTACA	2,001.00
2963988	BUTACA	2,001.00
2963989	BUTACA	2,001.00
2963990	BUTACA	2,001.00
2963991	BUTACA	2,001.00
2963992	BUTACA	2,001.00
2963993	MUEBLE	26,343.60

UNIVERSIDAD TECNOLOGICA DE NAYARIT
RELACIÓN DE BIENES QUE COMPONEN SU PATRIMONIO
CUENTA PÚBLICA DE 2016

Código	Descripción	Valor en libros
2963994	CREDENZA	5,950.80
2963995	CAJA FUERTE	3,445.20
2963996	COMPUTADORA	1.00
2963997	COMPUTADORA	1.00
2963998	COMPUTADORA	1.00
2963999	COMPUTADORA	1.00
2964000	COMPUTADORA	1.00
2964001	COMPUTADORA	1.00
2964002	COMPUTADORA	1.00
2964003	COMPUTADORA	1.00
2964004	COMPUTADORA	1.00
2964005	COMPUTADORA	1.00
2964006	COMPUTADORA	1.00
2964007	COMPUTADORA	1.00
2964008	COMPUTADORA	1.00
2964009	COMPUTADORA	1.00
2964010	COMPUTADORA	1.00
2964011	COMPUTADORA	1.00
2964012	COMPUTADORA	1.00
2964013	COMPUTADORA	1.00
2964014	COMPUTADORA	1.00
2964015	COMPUTADORA	1.00
2964016	COMPUTADORA	1.00
2964017	COMPUTADORA	1.00
2964018	COMPUTADORA	1.00
2964019	COMPUTADORA	1.00
2964020	VIDEOPROYECTOR	1.00
2964021	TANQUE	2,146.00
2964022	TANQUE	2,146.00
2964023	AGITADOR	1.00
2964024	ALAMBIQUE	22,814.88
2964025	AUTOCLAVE	1.00
2964026	TERMOBAÑO	2,673.85
2964027	AGITADOR	1.00
2964028	LICUADORA	4,176.00
2964029	LICUADORA	4,176.00
2964030	INCUBADORA	4,685.01
2964031	MICROSCOPIO	1.00
2964032	MARCADORA	2,338.56
2964033	MARCADORA	2,338.56
2964034	MARCADORA	2,338.56
2964035	MARCADORA	2,338.56
2964036	MARCADORA	2,338.56
2964037	MARCADORA	2,338.56
2964038	MARCADORA	2,338.56
2964039	MARCADORA	2,338.56
2964040	MARCADORA	2,338.56
2964041	MARCADORA	2,338.56
2964042	TANQUE	826.50
2964043	GRABADORA	1.00
2964044	VIDEOPROYECTOR	1.00
2964045	VIDEOPROYECTOR	1.00
2964046	COMPUTADORA	1.00
2964047	COMPUTADORA	1.00
2964048	COMPUTADORA	1.00
2964049	COMPUTADORA	1.00
2964050	COMPUTADORA	1.00
2964051	COMPUTADORA	1.00
2964052	COMPUTADORA	1.00
2964053	COMPUTADORA	1.00
2964054	COMPUTADORA	1.00

UNIVERSIDAD TECNOLOGICA DE NAYARIT
RELACIÓN DE BIENES QUE COMPONEN SU PATRIMONIO
CUENTA PÚBLICA DE 2016

Código	Descripción	Valor en libros
2964055	MONITOR	1.00
2964056	MONITOR	1.00
2964057	MONITOR	1.00
2964058	MONITOR	1.00
2964059	MONITOR	1.00
2964060	MONITOR	1.00
2964061	MONITOR	1.00
2964062	MONITOR	1.00
2964063	MONITOR	1.00
2964064	VIDEOPROYECTOR	1.00
2964065	VIDEOPROYECTOR	1.00
2964066	VIDEOPROYECTOR	1.00
2964067	VIDEOPROYECTOR	1.00
2964068	VIDEOPROYECTOR	1.00
2964069	IMPRESORA	1.00
2964070	SOFTWARE	1.00
2964071	SOFTWARE	1.00
2964072	SOFTWARE	1.00
2964073	SOFTWARE	1.00
2964074	SOFTWARE	1.00
2964079	LAP TOP	1.00
2964080	SERVIDOR	1.00
2964081	MONITOR	1.00
2964082	SERVIDOR	1.00
2964083	MONITOR	1.00
2964084	COMPUTADORA	1.00
2964085	MONITOR	1.00
2964086	COMPUTADORA	1.00
2964087	MONITOR	1.00
2964088	COMPUTADORA	1.00
2964089	COMPUTADORA	1.00
2964090	COMPUTADORA	1.00
2964091	COMPUTADORA	1.00
2964092	COMPUTADORA	1.00
2964093	COMPUTADORA	1.00
2964094	COMPUTADORA	1.00
2964095	COMPUTADORA	1.00
2964096	COMPUTADORA	1.00
2964097	COMPUTADORA	1.00
2964098	NO-BREAK	1.00
2964100	NO-BREAK	1.00
2964102	NO-BREAK	1.00
2964103	NO-BREAK	1.00
2964104	NO-BREAK	1.00
2964105	NO-BREAK	1.00
2964106	NO-BREAK	1.00
2964107	NO-BREAK	1.00
2964108	NO-BREAK	1.00
2964109	NO-BREAK	1.00
2964110	NO-BREAK	1.00
2964111	NO-BREAK	1.00
2964112	NO-BREAK	1.00
2964114	LAP TOP	1.00
2964118	LAP TOP	1.00
2964120	LAP TOP	1.00
2964122	LAP TOP	1.00
2964123	LAP TOP	1.00
2964124	VIDEOPROYECTOR	1.00
2964125	VIDEOPROYECTOR	1.00
2964126	VIDEOPROYECTOR	1.00
2964127	VIDEOPROYECTOR	1.00

UNIVERSIDAD TECNOLOGICA DE NAYARIT
RELACIÓN DE BIENES QUE COMPONEN SU PATRIMONIO
CUENTA PÚBLICA DE 2016

Código	Descripción	Valor en libros
2964128	VIDEOPROYECTOR	1.00
2964129	VIDEOPROYECTOR	1.00
2964130	VIDEOPROYECTOR	1.00
2964131	VIDEOPROYECTOR	1.00
2964132	VIDEOPROYECTOR	1.00
2964133	VIDEOPROYECTOR	1.00
2964134	ALTAVOZ	1.00
2964135	ALTAVOZ	1.00
2964136	ALTAVOZ	1.00
2964137	ALTAVOZ	1.00
2964138	ALTAVOZ	1.00
2964140	ALTAVOZ	1.00
2964141	ALTAVOZ	1.00
2964142	ALTAVOZ	1.00
2964143	ALTAVOZ	1.00
2964145	ALTAVOZ	1.00
2964146	ALTAVOZ	1.00
2964148	CAMARA FOTOGRAFICA	1.00
2964155	LICUADORA	7,612.50
2964156	LICUADORA	7,612.50
2964158	CRIBA	10,034.67
2964159	MINI SPLIT	5,131.16
2964160	MINI SPLIT	5,131.16
2964161	MINI SPLIT	5,131.16
2964162	MINI SPLIT	5,131.16
2964163	MINI SPLIT	5,131.16
2964164	MINI SPLIT	5,131.17
2964167	MANGUERA DE CARRETE	13,449.91
2964168	CAMPANA DE EXTRACCION	14,730.48
2964169	CAMPANA DE EXTRACCION	14,730.48
2964170	CAMPANA DE EXTRACCION	14,730.48
2964171	CAMPANA DE EXTRACCION	14,730.48
2964172	PARRILLA	31,747.24
2964173	PARRILLA	31,747.24
2964174	PARRILLA	31,747.24
2964175	PARRILLA	31,747.24
2964176	REJILLA	2,437.63
2964177	REJILLA	2,437.63
2964178	REJILLA	2,437.63
2964179	REJILLA	2,437.63
2964180	COMPUTADORA	1.00
2964181	NO-BREAK	1.00
2964182	NO-BREAK	1.00
2964187	NO-BREAK	1.00
2964189	LECTOR RFID UHF	1.00
2964190	LAVAMANOS	3,977.26
2964191	MANGUERA DE PRELAVADO	4,420.76
2964192	MANGUERA DE PRELAVADO	4,420.76
2964193	REFRIGERADOR	55,536.63
2964194	FREGADERO	14,333.10
2964195	FREGADERO	12,493.24
2964196	MESA	6,126.11
2964197	MESA	6,126.11
2964198	JUEGO DE SALA	1,581.47
2964199	COMPUTADORA	1.00
2964200	COMPUTADORA	1.00
2964201	COMPUTADORA	1.00
2964202	COMPUTADORA	1.00
2964203	SWITCH	1.00
2964204	SCANNER	1.00
2964205	VIDEOPROYECTOR	1.00

UNIVERSIDAD TECNOLOGICA DE NAYARIT
RELACIÓN DE BIENES QUE COMPONEN SU PATRIMONIO
CUENTA PÚBLICA DE 2016

Código	Descripción	Valor en libros
2964206	VIDEOPROYECTOR	1.00
2964207	VIDEOPROYECTOR	1.00
2964208	VIDEOPROYECTOR	1.00
2964209	SOFTWARE	1.00
2964210	SOFTWARE	1.00
2964211	CAMARA FOTOGRAFICA	1.00
2964212	CAMARA FOTOGRAFICA	1.00
2964213	CAMARA FOTOGRAFICA	1.00
2964214	CAMARA FOTOGRAFICA	1.00
2964215	CAMARA FOTOGRAFICA	1.00
2964216	SISTEMA DE BAFLES	1.00
2964217	VIDEOCAMARA	1.00
2964218	VIDEOCAMARA	1.00
2964219	SISTEMA DE GRABACION PARA SECIONES	1.00
2964220	VIDEOPROYECTOR	1.00
2964221	VIDEOPROYECTOR	1.00
2964222	VIDEOPROYECTOR	1.00
2964223	VIDEOPROYECTOR	1.00
2964224	VIDEOPROYECTOR	1.00
2964225	VIDEOPROYECTOR	1.00
2964226	VIDEOPROYECTOR	1.00
2964227	SOFTWARE	1.00
2964228	SOFTWARE	1.00
2964229	SOFTWARE	1.00
2964230	SOFTWARE	1.00
2964231	SOFTWARE	1.00
2964232	SOFTWARE	1.00
2964233	COMPUTADORA	1.00
2964234	COMPUTADORA	1.00
2964235	COMPUTADORA	1.00
2964236	COMPUTADORA	1.00
2964237	COMPUTADORA	1.00
2964238	COMPUTADORA	1.00
2964239	COMPUTADORA	1.00
2964240	SWITCH	1.00
2964241	POLIGRAFO	1.00
2964242	SISTEMA PARA CONTROL DE ASISTENCIA	1.00
2964243	MESA	2,059.68
2964244	MESA	2,059.68
2964245	MESA	2,059.68
2964246	MESA	2,059.68
2964247	MESA	2,280.85
2964248	MESA	1.00
2964249	MESA	1,929.95
2964250	MESA	1,929.95
2964251	MESA	1,929.95
2964252	MESA	6,457.26
2964253	MESA	6,457.26
2964254	MESA	6,457.26
2964255	MESA	6,457.26
2964256	MESA	1.00
2964257	MESA	1.00
2964258	SOFTWARE	1.00
2964259	SOFTWARE	1.00
2964260	SOFTWARE	1.00
2964261	SOFTWARE	1.00
2964262	SWITCH	1.00
2964263	RACK	2,433.65
2964264	ORGANIZADOR VERTICAL	2,355.15
2964265	ORGANIZADOR VERTICAL	2,355.15
2964266	ORGANIZADOR VERTICAL	2,355.15

UNIVERSIDAD TECNOLOGICA DE NAYARIT
RELACIÓN DE BIENES QUE COMPONEN SU PATRIMONIO
CUENTA PÚBLICA DE 2016

Código	Descripción	Valor en libros
2964267	ORGANIZADOR VERTICAL	2,355.15
2964268	SOFTWARE	1.00
2964269	SOFTWARE	1.00
2964270	SOFTWARE	1.00
2964271	SOFTWARE	1.00
2964272	SISTEMA DE ENTRENAMIENTO DE REDES INDUSTRIALES	1.00
2964273	TELEFONO	1.00
2964274	TELEFONO	1.00
2964275	TELEFONO	1.00
2964276	IMPRESORA	1.00
2964277	TRACTOR PODADOR	14,000.00
2964278	TALADRO DE PISO	3,423.33
2964279	ROTOMARTILLO	1.00
2964280	SISTEMA DE VIDEOGRABACION	1.00
2964281	LAP TOP	1.00
2964282	SISTEMA DE AUDIO Y VIDEO	1.00
2964283	LAP TOP	1.00
2964284	LAP TOP	1.00
2964285	LAP TOP	1.00
2964286	COMPUTADORA	1.00
2964287	COMPUTADORA	1.00
2964288	ARCHIVERO	2,378.00
2964289	ARCHIVERO	2,378.00
2964290	COMPUTADORA	1.00
2964291	COMPUTADORA	1.00
2964292	COMPUTADORA	1.00
2964293	COMPUTADORA	1.00
2964294	COMPUTADORA	1.00
2964295	COMPUTADORA	1.00
2964296	COMPUTADORA	1.00
2964297	COMPUTADORA	1.00
2964298	COMPUTADORA	1.00
2964299	COMPUTADORA	1.00
2964300	COMPUTADORA	1.00
2964301	COMPUTADORA	1.00
2964302	COMPUTADORA	1.00
2964303	COMPUTADORA	1.00
2964304	COMPUTADORA	1.00
2964305	COMPUTADORA	1.00
2964306	COMPUTADORA	1.00
2964307	COMPUTADORA	1.00
2964308	COMPUTADORA	1.00
2964309	COMPUTADORA	1.00
2964310	COMPUTADORA	1.00
2964311	COMPUTADORA	1.00
2964312	COMPUTADORA	1.00
2964313	COMPUTADORA	1.00
2964314	COMPUTADORA	1.00
2964315	COMPUTADORA	1.00
2964316	MONITOR	1.00
2964317	MONITOR	1.00
2964318	MONITOR	1.00
2964319	MONITOR	1.00
2964320	MONITOR	1.00
2964321	MONITOR	1.00
2964322	MONITOR	1.00
2964323	MONITOR	1.00
2964324	MONITOR	1.00
2964325	MONITOR	1.00
2964326	MONITOR	1.00
2964327	MONITOR	1.00

UNIVERSIDAD TECNOLOGICA DE NAYARIT
RELACIÓN DE BIENES QUE COMPONEN SU PATRIMONIO
CUENTA PÚBLICA DE 2016

Código	Descripción	Valor en libros
2964328	MONITOR	1.00
2964329	MONITOR	1.00
2964330	MONITOR	1.00
2964331	MONITOR	1.00
2964332	MONITOR	1.00
2964333	MONITOR	1.00
2964334	MONITOR	1.00
2964335	MONITOR	1.00
2964336	MONITOR	1.00
2964337	MONITOR	1.00
2964338	MONITOR	1.00
2964339	MONITOR	1.00
2964340	MONITOR	1.00
2964341	MONITOR	1.00
2964342	TELEVISION	1.00
2964343	LAP TOP	1.00
2964344	VIDEOPROYECTOR	1.00
2964345	VIDEOPROYECTOR	1.00
2964346	VIDEOPROYECTOR	1.00
2964347	IMPRESORA	1.00
2964348	IMPRESORA	1.00
2964349	IMPRESORA	1.00
2964350	IMPRESORA	1.00
2964351	LAP TOP	1.00
2964352	VIDEOPROYECTOR	1.00
2964353	VIDEOPROYECTOR	1.00
2964354	PANTALLA DE PROYECCION	1.00
2964355	TABLET	1.00
2964356	KIT DE MANIQUI	10,852.10
2964357	KIT DE TORSO	32,732.84
2964358	CAMILLA	2,213.33
2964359	CAMILLA	2,213.33
2964360	CAMILLA	2,213.33
2964361	GENERADOR DE LUZ	8,922.42
2964362	TOLDO	1,936.66
2964363	TOLDO	1,936.66
2964364	LAMPARA PORTATIL	1.00
2964365	LAMPARA PORTATIL	1.00
2964366	LAMPARA PORTATIL	1.00
2964367	LAMPARA PORTATIL	1.00
2964368	VIDEOPROYECTOR	1.00
2964369	LAP TOP	1.00
2964370	TABLET	1.00
2964371	TABLET	1.00
2964372	TABLET	1.00
2964373	TABLET	1.00
2964374	TABLET	1.00
2964375	TABLET	1.00
2964376	TABLET	1.00
2964377	TABLET	1.00
2964378	TABLET	1.00
2964379	TABLET	1.00
2964380	TABLET	1.00
2964381	TABLET	1.00
2964382	TABLET	1.00
2964383	TABLET	1.00
2964384	RADIO	1.00
2964385	RADIO	1.00
2964386	RADIO	1.00
2964387	RADIO	1.00
2964388	RADIO	1.00

UNIVERSIDAD TECNOLOGICA DE NAYARIT
RELACIÓN DE BIENES QUE COMPONEN SU PATRIMONIO
CUENTA PÚBLICA DE 2016

Código	Descripción	Valor en libros
2964389	RADIO	1.00
2964390	RADIO	1.00
2964391	RADIO	1.00
2964392	RADIO	1.00
2964393	RADIO	1.00
2964394	RADIO	1.00
2964395	RECEPTOR GPS	1.00
2964396	RECEPTOR GPS	1.00
2964397	RECEPTOR GPS	1.00
2964398	RECEPTOR GPS	1.00
2964399	RECEPTOR GPS	1.00
2964400	RADIO	1.00
2964401	RADIO	1.00
2964402	RADIO	1.00
2964403	RADIO	1.00
2964404	RADIO	1.00
2964405	RADIO	1.00
2964406	RADIO	1.00
2964407	RADIO	1.00
2964408	RADIO	1.00
2964409	SISTEMA DE AUDIO PORTATIL	1.00
2964410	HIDROLAVADORA	3,243.92
2964411	FOGON	6,578.33
2964412	FOGON	6,578.33
2964413	EMPACADORA AL VACIO	8,110.72
2964414	ELECTROVALVULA	1.00
2964415	CILINDRO DOBLE EFECTO	1.00
2964416	CILINDRO DOBLE EFECTO	1.00
2964417	ELECTROVALVULA HIDRAULICA	1.00
2964418	VALVULA HIDRAULICA	1.00
2964419	REGULADOR DE FLUJO	1.00
2964420	TERMINAL	1.00
2964421	PLATO CALIENTE	4,034.99
2964422	PLATO CALIENTE	4,034.99
2964423	PLATO CALIENTE	4,034.99
2964424	PLATO CALIENTE	4,034.99
2964425	PLATO CALIENTE	4,034.99
2964426	PLATO CALIENTE	4,034.99
2964427	PLATO CALIENTE	4,034.99
2964428	PLATO CALIENTE	4,034.99
2964429	PLATO CALIENTE	4,034.99
2964430	PLATO CALIENTE	4,034.99
2964431	PLATO CALIENTE	4,034.99
2964432	PLATO CALIENTE	4,034.99
2964433	PLATO CALIENTE	4,034.99
2964434	PLATO CALIENTE	4,034.99
2964435	PLATO CALIENTE	4,034.99
2964436	REFRACTOMETRO	1.00
2964437	BALANZA	1.00
2964438	MEDIDOR DE PH	1.00
2964439	MEDIDOR DE PH	1.00
2964440	KIT PARA PRACTICAS DE FOTOGRAFIA	1.00
2964441	KIT PARA PRACTICAS DE FIJACION DE LA ESCENA	1.00
2964442	KIT PARA PRACTICAS DE RECONOCIMIENTO DE HUELLAS DACTILARES	1.00
2964443	KIT DE EQUIPO ESPECIALIZADO PARA PRACTICAS DE DOCUMENTOS	1.00
2964512	MESA DE TRABAJO	6,457.26
2964513	MESA DE TRABAJO	6,457.26
2964514	VEHICULO	200,201.10
2964517	MOTOBOMBA	1,944.39

UNIVERSIDAD TECNOLOGICA DE NAYARIT
RELACIÓN DE BIENES QUE COMPONEN SU PATRIMONIO
CUENTA PÚBLICA DE 2016

Código	Descripción	Valor en libros
2964519	SOFTWARE	1.00
2964520	PURIFICADORA	206,600.83
2964522	COMPUTADORA	2,484.07
2964523	COMPUTADORA	2,484.07
2964524	COMPUTADORA	2,484.07
2964525	COMPUTADORA	2,484.07
2964526	COMPUTADORA	2,484.07
2964527	COMPUTADORA	2,484.07
2964528	COMPUTADORA	2,484.07
2964529	COMPUTADORA	2,484.07
2964530	COMPUTADORA	2,484.07
2964531	COMPUTADORA	2,484.07
2964532	COMPUTADORA	2,484.07
2964533	COMPUTADORA	2,484.07
2964534	COMPUTADORA	2,484.07
2964535	COMPUTADORA	2,484.07
2964536	COMPUTADORA	2,484.07
2964537	COMPUTADORA	2,484.07
2964538	COMPUTADORA	2,484.07
2964539	COMPUTADORA	2,484.07
2964540	COMPUTADORA	2,484.07
2964541	COMPUTADORA	2,484.07
2964542	COMPUTADORA	2,484.07
2964543	COMPUTADORA	2,484.07
2964544	COMPUTADORA	2,484.07
2964545	COMPUTADORA	2,484.07
2964546	COMPUTADORA	2,484.07
2964547	COMPUTADORA	2,942.24
2964548	COMPUTADORA	2,942.24
2964549	COMPUTADORA	2,942.24
2964550	COMPUTADORA	2,942.24
2964551	COMPUTADORA	2,942.24
2964552	LAP TOP	1,844.86
2964553	LAP TOP	1,844.86
2964554	LAP TOP	1,844.86
2964555	COMPUTADORA	1,657.78
2964556	COMPUTADORA	1,657.78
2964558	MONITOR	414.44
2964559	MONITOR	414.44
2964560	MONITOR	414.44
2964561	IMPRESORA	517.88
2964562	IMPRESORA	517.88
2964563	COMPUTADORA	2,484.07
2964564	COMPUTADORA	2,484.07
2964566	COMPUTADORA	2,484.07
2964567	COMPUTADORA	2,484.07
2964568	COMPUTADORA	2,484.07
2964569	COMPUTADORA	2,484.07
2964570	COMPUTADORA	2,484.07
2964571	COMPUTADORA	2,484.07
2964572	COMPUTADORA	2,484.07
2964573	COMPUTADORA	2,484.07
2964574	LAP TOP	1,844.86
2964575	LAP TOP	1,844.86
2964576	LAP TOP	1,844.86
2964577	LAP TOP	1,844.86
2964578	LAP TOP	1,844.86
2964579	LAP TOP	1,844.86
2964580	LAP TOP	1,844.86
2964581	LAP TOP	1,844.86
2964582	LAP TOP	2,929.04

UNIVERSIDAD TECNOLOGICA DE NAYARIT
RELACIÓN DE BIENES QUE COMPONEN SU PATRIMONIO
CUENTA PÚBLICA DE 2016

Código	Descripción	Valor en libros
2964583	LAP TOP	2,929.04
2964584	LAP TOP	2,929.04
2964585	LAP TOP	2,929.04
2964586	LAP TOP	2,929.04
2964587	COMPUTADORA	3,317.67
2964588	COMPUTADORA	3,317.67
2964589	COMPUTADORA	3,317.67
2964590	COMPUTADORA	3,317.67
2964591	VIDEOPROYECTOR	1,454.37
2964592	VIDEOPROYECTOR	1,454.37
2964593	VIDEOPROYECTOR	1,454.37
2964594	VIDEOPROYECTOR	1,454.37
2964595	VIDEOPROYECTOR	1,454.37
2964596	VIDEOPROYECTOR	1,454.37
2964597	VIDEOPROYECTOR	1,454.37
2964598	VIDEOPROYECTOR	1,454.37
2964601	VIDEOPROYECTOR	1,454.37
2964602	VIDEOPROYECTOR	1,454.37
2964735	PANTALLA DE PROYECCION	1,651.62
2964736	PANTALLA DE PROYECCION	1,651.62
2964737	PANTALLA DE PROYECCION	1,651.62
2964738	NO-BREAK	894.43
2964739	NO-BREAK	894.43
2964740	NO-BREAK	894.43
2964741	NO-BREAK	894.43
2964742	NO-BREAK	894.43
2964743	NO-BREAK	894.43
2964744	NO-BREAK	894.43
2964745	NO-BREAK	894.43
2964746	NO-BREAK	894.43
2964747	NO-BREAK	894.43
2964748	COMPUTADORA	3,889.84
2964749	COMPUTADORA	3,889.84
2964750	COMPUTADORA	3,889.84
2964751	COMPUTADORA	3,889.84
2964752	COMPUTADORA	3,889.84
2964753	COMPUTADORA	3,889.84
2964754	COMPUTADORA	3,889.84
2964755	COMPUTADORA	7,647.87
2964756	ALTAVOZ	858.70
2964757	ALTAVOZ	858.70
2964758	ALTAVOZ	858.70
2964759	ALTAVOZ	858.70
2964760	ALTAVOZ	858.70
2964761	ALTAVOZ	858.70
2964762	SWITCH	2,099.98
2964763	SWITCH	2,099.98
2964764	SWITCH	2,099.98
2964765	SWITCH	2,099.98
2964766	VIDEOPROYECTOR	4,226.45
2964767	VIDEOPROYECTOR	4,226.45
2964768	VIDEOPROYECTOR	4,226.45
2964769	LAP TOP	4,938.52
2964770	LAP TOP	4,938.52
2964771	LAP TOP	4,938.52
2964772	LAP TOP	4,938.52
2964773	LAP TOP	4,938.52
2964774	RADIOGRABADORA	1,276.70
2964775	RADIOGRABADORA	1,276.70
2964776	RADIOGRABADORA	1,276.70
2964777	RADIOGRABADORA	1,276.70

UNIVERSIDAD TECNOLOGICA DE NAYARIT
RELACIÓN DE BIENES QUE COMPONEN SU PATRIMONIO
CUENTA PÚBLICA DE 2016

Código	Descripción	Valor en libros
2964778	RADIOGRABADORA	1,276.70
2964779	ALTAVOZ	2,204.40
2964780	ALTAVOZ	2,204.40
2964781	ALTAVOZ	2,204.40
2964614	ESPECTROFOTOMETRO	56,666.67
2964444	HIDROLAVADORA	2,360.73
2964619	UNIDAD DE MANTENIMIENTO	2,565.03
2964620	ELECTROVALVULA	3,250.21
2964621	DET PROX	2,670.45
2964622	BLOQUE DE DISTRIBUCION	2,288.73
2964623	ELECTROVALVULA	2,863.70
2964624	UNIDAD DE ALIMENTACION	2,806.90
2964783	ELECTROVALVULA	3,250.21
2964784	DET PROX	2,670.45
2964785	DET PROX	2,670.45
2964786	UNIDAD DE ALIMENTACION	2,068.24
		21,474.85
2964782	EQUIPO PARA PASTEURIZAR	48,000.00
2964608	IMPRESORA	2,936.60
2964609	DISCO DURO	2,257.87
2964610	VIDEOPROYECTOR	3,302.32
2964612	COMPUTADORA	2,787.36
2964617	EQUIPO ELECTRICO PARA PINTAR	6,210.13
2964618	DESHUMIFICADOR	9,085.92
2964615	TELEVISOR	3,339.67
2964616	TELEVISOR	3,339.67
2964613	POLIGRAFO	74,646.00
2964445	BATIDORA	7,522.74
2964446	BATIDORA	7,522.74
2964447	REBANADORA	12,899.80
2964448	BASCULA ELECTRONICA	1,507.50
2964449	BASCULA ELECTRONICA	1,507.50
2964450	BASCULA DIGITAL	1,708.56
2964451	MICROSCOPIO	15,166.62
2964452	MICROSCOPIO	15,166.62
2964453	MICROSCOPIO	15,166.62
2964454	MICROSCOPIO	15,166.62
2964455	HORNO DE PANIFICACION	25,133.33
2964456	RECEPTOR GPS	435.30
2964457	RECEPTOR GPS	435.30
2964458	RECEPTOR GPS	435.30
2964459	TIENDA DE CAMPAÑA	2,631.33
2964460	TIENDA DE CAMPAÑA	2,631.33
2964461	TIENDA DE CAMPAÑA	2,631.33
2964462	TIENDA DE CAMPAÑA	2,631.33
2964463	TIENDA DE CAMPAÑA	2,631.33
2964464	TIENDA DE CAMPAÑA	2,631.33
2964465	TIENDA DE CAMPAÑA	2,631.33
2964466	TIENDA DE CAMPAÑA	2,631.33
2964467	TIENDA DE CAMPAÑA	2,631.33
2964468	TIENDA DE CAMPAÑA	2,631.33
2964469	TIENDA DE CAMPAÑA	2,631.33
2964470	MOCHILA	2,158.41
2964471	MOCHILA	2,158.41
2964472	MOCHILA	2,158.41
2964473	MOCHILA	2,158.41
2964474	MOCHILA	2,158.41
2964475	MOCHILA	2,158.41
2964476	MOCHILA	2,158.41
2964477	MOCHILA	2,158.41
2964478	MOCHILA	2,158.41

UNIVERSIDAD TECNOLOGICA DE NAYARIT
RELACIÓN DE BIENES QUE COMPONEN SU PATRIMONIO
CUENTA PÚBLICA DE 2016

Código	Descripción	Valor en libros
2964479	MOCHILA	2,158.41
2964480	MOCHILA	2,158.41
2964481	MOCHILA	2,158.41
2964482	MOCHILA	2,158.41
2964483	MOCHILA	2,158.41
2964484	MOCHILA	2,158.41
2964485	MEDIDOR DE CORRIENTES	196.55
2964486	MEDIDOR DE CORRIENTES	196.55
2964487	ESTUFA DE CAMPAMENTO	1,450.31
2964488	ESTUFA DE CAMPAMENTO	1,450.31
2964489	ESTUFA DE CAMPAMENTO	1,450.31
2964490	REFRIGERADOR	9,424.99
2964491	BOLSA DE DORMIR	1,294.04
2964492	BOLSA DE DORMIR	1,294.04
2964493	BOLSA DE DORMIR	1,294.04
2964494	BOLSA DE DORMIR	1,294.04
2964495	BOLSA DE DORMIR	1,294.04
2964496	BOLSA DE DORMIR	1,294.04
2964497	BOLSA DE DORMIR	1,294.04
2964498	BOLSA DE DORMIR	1,294.04
2964499	BOLSA DE DORMIR	1,294.04
2964500	BOLSA DE DORMIR	1,294.04
2964501	BOLSA DE DORMIR	1,294.04
2964502	BOLSA DE DORMIR	1,294.04
2964503	BOLSA DE DORMIR	1,294.04
2964504	BOLSA DE DORMIR	1,294.04
2964505	BOLSA DE DORMIR	1,294.04
2964506	BOLSA DE DORMIR	1,294.04
2964507	BOLSA DE DORMIR	1,294.04
2964508	BOLSA DE DORMIR	1,294.04
2964509	BOLSA DE DORMIR	1,294.04
2964510	BOLSA DE DORMIR	1,294.04
2964604	KIT DE EQUIPAMIENTO	433,038.10
2964625	BUTACA	1,917.43
2964626	BUTACA	1,917.43
2964627	BUTACA	1,917.43
2964628	BUTACA	1,917.43
2964629	BUTACA	1,917.43
2964630	BUTACA	1,917.43
2964631	BUTACA	1,917.43
2964632	BUTACA	1,917.43
2964633	BUTACA	1,917.43
2964634	BUTACA	1,917.43
2964635	BUTACA	1,917.43
2964636	BUTACA	1,917.43
2964637	BUTACA	1,917.43
2964638	BUTACA	1,917.43
2964639	BUTACA	1,917.43
2964640	BUTACA	1,917.43
2964641	BUTACA	1,917.43
2964642	BUTACA	1,917.43
2964643	BUTACA	1,917.43
2964644	BUTACA	1,917.43
2964645	BUTACA	1,917.43
2964646	BUTACA	1,917.43
2964647	BUTACA	1,917.43
2964648	BUTACA	1,917.43
2964649	BUTACA	1,917.43
2964650	BUTACA	1,917.43
2964651	BUTACA	1,917.43
2964652	BUTACA	1,917.43

UNIVERSIDAD TECNOLOGICA DE NAYARIT
RELACIÓN DE BIENES QUE COMPONEN SU PATRIMONIO
CUENTA PÚBLICA DE 2016

Código	Descripción	Valor en libros
2964653	BUTACA	1,917.43
2964654	BUTACA	1,917.43
2964655	BUTACA	1,917.43
2964656	BUTACA	1,917.43
2964657	BUTACA	1,917.43
2964658	BUTACA	1,917.43
2964659	BUTACA	1,917.43
2964660	BUTACA	1,917.43
2964661	BUTACA	1,917.43
2964662	BUTACA	1,917.43
2964663	BUTACA	1,917.43
2964664	BUTACA	1,917.43
2964665	BUTACA	1,917.43
2964666	BUTACA	1,917.43
2964667	BUTACA	1,917.43
2964668	BUTACA	1,917.43
2964669	BUTACA	1,917.43
2964670	BUTACA	1,917.43
2964671	BUTACA	1,917.43
2964672	BUTACA	1,917.43
2964673	BUTACA	1,917.43
2964674	BUTACA	1,917.43
2964675	BUTACA	1,917.43
2964676	BUTACA	1,917.43
2964677	BUTACA	1,917.43
2964678	BUTACA	1,917.43
2964679	BUTACA	1,917.43
2964680	BUTACA	1,917.43
2964681	BUTACA	1,917.43
2964682	BUTACA	1,917.43
2964683	BUTACA	1,917.43
2964684	BUTACA	1,917.43
2964685	BUTACA	1,917.43
2964686	BUTACA	1,917.43
2964687	BUTACA	1,917.43
2964688	BUTACA	1,917.43
2964689	BUTACA	1,917.43
2964690	BUTACA	1,917.43
2964691	BUTACA	1,917.43
2964692	BUTACA	1,917.43
2964693	BUTACA	1,917.43
2964694	BUTACA	1,917.43
2964695	BUTACA	1,917.43
2964696	BUTACA	1,917.43
2964697	BUTACA	1,917.43
2964698	BUTACA	1,917.43
2964699	BUTACA	1,917.43
2964700	BUTACA	1,917.43
2964701	BUTACA	1,917.43
2964702	BUTACA	1,917.43
2964703	BUTACA	1,917.43
2964704	GABINETE TIPO PARED	14,682.82
2964705	GABINETE TIPO PARED	14,682.82
2964706	ALACENA COLGANTE	7,216.13
2964707	RACK ESPIGUERO	11,481.22
2964708	MESA REFRIGERADA	34,762.88
2964709	MESA REFRIGERADA	34,762.88
2964710	MESA REFRIGERADA	34,762.88
2964711	MESA TIPO ISLA	27,654.40
2964712	GABINETE TIPO PARED	14,682.82
2964713	ALACENA COLGANTE	7,216.13

UNIVERSIDAD TECNOLOGICA DE NAYARIT
RELACIÓN DE BIENES QUE COMPONEN SU PATRIMONIO
CUENTA PÚBLICA DE 2016

Código	Descripción	Valor en libros
2964714	ALACENA COLGANTE	7,216.13
2964715	BOTE PARA BASURA	3,470.63
2964716	BOTE PARA BASURA	3,470.63
2964717	RACK ESPIGUERO	11,481.22
2964718	RACK ESPIGUERO	11,481.22
2964719	RACK ESPIGUERO	11,481.22
2964720	MESA REFRIGERADA	34,762.88
2964721	MESA TIPO ISLA	27,654.40
2964722	GARABATO DOBLE A MURO	8,648.96
2964723	MESA TIPO ISLA	17,909.47
2964724	CONGELADOR VERTICAL	54,102.40
2964725	CAMPANA DE EXTRACCIÓN	19,384.99
2964726	TANQUE CRIOGÉNICO	17,886.50
2964727	TERMOCIRCULADOR	30,136.10
2964728	ROWZER PROCESADOR DE ALIMENTOS	108,576.00
2964729	KIT ESPAGHETTO	1,808.90
2964730	CAVIAR BOX	4,360.67
2964731	CAVIAR BOX	4,360.67
2964732	MÁQUINA ALGODÓN DE AZÚCAR	10,578.27
2964733	CAMPANA DE EXTRACCION	43,298.81
2964734	HORNO DE GAS	69,600.00
2964607	INCUBADORA	18,873.40
2964611	REFRACTOMETRO	2,324.56
2964606	FRIGOBAR DE 5 PIES	2,756.17
	LICENCIA PARA SOFTWARE	5,882.82
	SOFTWARE	67,180.98
	SOFTWARE	77,976.48
	SOFTWARE	35,870.85
	SOFTWARE	68,463.44
	SOFTWARE	23,428.50
	SOFTWARE	19,590.90
	MULTIMETRO DIGITAL	41,586.77
2964787	COMPUTADORA	4,124.22
2964788	COMPUTADORA	4,124.22
2964789	COMPUTADORA	4,124.22
2964790	COMPUTADORA	4,124.22
2964791	COMPUTADORA	4,124.22
2964792	COMPUTADORA	4,124.22
2964793	COMPUTADORA	4,124.22
2964794	COMPUTADORA	4,124.22
2964795	COMPUTADORA	4,124.22
2964796	COMPUTADORA	4,124.22
2964797	COMPUTADORA	4,124.22
2964798	COMPUTADORA	4,124.22
2964799	COMPUTADORA	4,124.22
2964800	COMPUTADORA	4,124.22
2964801	COMPUTADORA	4,124.22
2964802	COMPUTADORA	4,124.22
2964803	COMPUTADORA	4,124.22
2964804	COMPUTADORA	4,124.22
2964805	COMPUTADORA	4,124.22
2964806	COMPUTADORA	4,124.22
2964807	COMPUTADORA	4,124.22
2964808	NO-BREAK	968.74
2964809	NO-BREAK	968.74
2964810	NO-BREAK	968.74
2964811	VIDEOPROYECTOR	5,728.85
2964812	VIDEOPROYECTOR	5,728.85
2964813	VIDEOPROYECTOR	5,728.85
2964814	VIDEOPROYECTOR	5,728.85
2964815	VIDEOPROYECTOR	5,728.85

UNIVERSIDAD TECNOLOGICA DE NAYARIT
RELACIÓN DE BIENES QUE COMPONEN SU PATRIMONIO
CUENTA PÚBLICA DE 2016

Código	Descripción	Valor en libros
2964816	VIDEOPROYECTOR	5,728.85
2964817	VIDEOPROYECTOR	5,728.85
2964818	VIDEOPROYECTOR	5,728.85
2964819	VIDEOPROYECTOR	5,728.85
2964820	VIDEOPROYECTOR	5,728.85
2964821	VIDEOPROYECTOR	5,728.85
2964822	VIDEOPROYECTOR	5,728.85
2964823	VIDEOPROYECTOR	5,728.85
2964824	VIDEOPROYECTOR	5,728.85
2964825	COMPUTADORA	4,124.22
2964826	COMPUTADORA	4,124.22
2964827	COMPUTADORA	4,124.22
2964828	COMPUTADORA	4,124.22
2964829	NO-BREAK	968.74
2964830	GRABADORA	947.21
2964831	COMPUTADORA	4,124.22
2964832	COMPUTADORA	4,124.22
2964833	VIDEOPROYECTOR	5,728.85
2964834	VIDEOPROYECTOR	5,728.85
2964835	VIDEOPROYECTOR	5,728.85
2964836	VIDEOPROYECTOR	5,728.85
2964837	VIDEOPROYECTOR	5,728.85
2964838	VIDEOPROYECTOR	5,728.85
2964839	VIDEOPROYECTOR	5,728.85
2964840	VIDEOPROYECTOR	5,728.85
2964841	VIDEOPROYECTOR	5,728.85
2964842	VIDEOPROYECTOR	5,728.85
2964843	VIDEOPROYECTOR	5,728.85
2964844	VIDEOPROYECTOR	5,728.85
2964845	VIDEOPROYECTOR	5,728.85
2964846	VIDEOPROYECTOR	3,954.53
2964847	VIDEOPROYECTOR	3,954.53
2964848	VIDEOPROYECTOR	3,954.53
2964849	VIDEOPROYECTOR	3,954.53
2964850	VIDEOPROYECTOR	3,954.53
2964851	VIDEOPROYECTOR	3,954.53
2964852	COMPUTADORA	4,124.22
2964853	COMPUTADORA	4,124.22
2964854	CAMARA	12,093.82
2964855	CAMARA	12,093.82
2964856	CAMARA	12,093.82
2964857	VIDEOPROYECTOR	5,728.85
2964858	VIDEOPROYECTOR	5,728.85
2964859	VIDEOPROYECTOR	5,728.85
2964860	VIDEOPROYECTOR	5,728.85
2964861	VIDEOPROYECTOR	5,728.85
2964862	VIDEOPROYECTOR	5,728.85
2964863	VIDEOPROYECTOR	5,728.85
2964864	LAP TOP	5,470.02
2964865	LAP TOP	5,470.02
2964866	LAP TOP	5,470.02
2964867	LAP TOP	5,470.02
2964868	LAP TOP	5,470.02
2964869	LAP TOP	6,978.70
2964870	OSCILOSCOPIO	31,017.63
2964871	ANALIZADOR	138,690.37
2964872	SOFTWARE	1,920.24
2964873	SOFTWARE	1,920.24
2964874	SOFTWARE	1,920.24
2964875	SOFTWARE	1,920.24
2964876	SOFTWARE	1,920.24

UNIVERSIDAD TECNOLOGICA DE NAYARIT
RELACIÓN DE BIENES QUE COMPONEN SU PATRIMONIO
CUENTA PÚBLICA DE 2016

Código	Descripción	Valor en libros
2964877	SOFTWARE	1,920.24
2964878	FRESADORA	227,033.33
2964879	RADIOGRABADORA	1,594.92
2964880	RADIOGRABADORA	1,594.92
2964881	RADIOGRABADORA	1,594.92
2964882	RADIOGRABADORA	1,594.92
2964883	RADIOGRABADORA	1,594.92
2964884	RADIOGRABADORA	1,594.92
2964885	RADIOGRABADORA	1,594.92
2964886	RADIOGRABADORA	1,594.92
2964887	RADIOGRABADORA	1,594.92
2964888	RADIOGRABADORA	1,594.92
2964889	TELEVISOR	6,182.43
2964890	TELEVISOR	5,077.56
2964891	MARCADORA	3,619.44
2964892	MARCADORA	3,619.44
2964893	MARCADORA	3,619.44
2964894	MARCADORA	3,619.44
2964895	MARCADORA	3,619.44
2964896	MARCADORA	3,619.44
2964897	MARCADORA	3,619.44
2964898	MARCADORA	3,619.44
2964899	MARCADORA	3,619.44
2964900	MARCADORA	3,619.44
2964901	LAP TOP	8,690.70
2964902	LAP TOP	8,690.70
2964903	LAP TOP	8,690.70
2964904	LAP TOP	7,232.68
2964905	LAP TOP	6,381.67
2964906	LAP TOP	8,865.50
2964907	LAP TOP	11,353.38
2964908	LAP TOP	14,824.75
2964909	LAP TOP	15,014.93
2964910	SWITCH	834,388.03
2964911	PINZA PONCHADORA	5,068.04
2964912	PROBADOR DE TONOS	4,263.46
2964913	PROBADOR DE TONOS	4,263.46
2964914	PATIN DE CARGA	5,974.00
2964915	TOSTADOR	2,656.37
2964916	ESTUFA	34,509.01
2964917	CIRCUITO CERRADO DE CAMARAS	8,009.32
2964918	SILLA	2,877.48
2964919	SILLA	2,877.48
2964920	SILLA	2,877.48
2964921	SILLA	2,877.48
2964922	SILLA	2,877.48
2964923	SILLA	2,877.48
2964924	SILLA	2,877.48
2964925	SILLA	2,877.48
2964926	SILLA	2,877.48
2964927	SILLA	2,877.48
2964928	SILLA	2,877.48
2964929	SILLA	2,877.48
2964930	SILLA	2,877.48
2964931	SILLA	2,877.48
2964932	SILLA	2,877.48
2964933	SILLA	2,877.48
2964934	SILLA	2,877.48
2964935	SILLA	2,877.48
2964936	SILLA	2,877.48
2964937	SILLA	2,877.48

UNIVERSIDAD TECNOLOGICA DE NAYARIT
RELACIÓN DE BIENES QUE COMPONEN SU PATRIMONIO
CUENTA PÚBLICA DE 2016

Código	Descripción	Valor en libros
2964938	SILLA	2,877.48
2964939	SILLA	2,877.48
2964940	SILLA	2,877.48
2964941	SILLA	2,877.48
2964942	MESA	6,959.71
2964943	MESA	6,959.71
2964944	MESA	6,959.71
2964945	MESA	6,959.71
2964946	MESA	6,959.71
2964947	MESA	6,959.71
2964948	MESA	36,340.84
2964949	BARRA DE SERVICIO	24,577.04
2964950	CAFETERA	39,314.89
2964951	WAFLERA	4,021.84
2964952	BUFFETERA	5,176.47
2964953	ANAQUEL	10,942.03
2964954	ESTUFA	41,817.00
2964955	REFRIGERADOR	25,724.67
2964956	VEHICULO	110,180.00
2964957	COMPUTADORA	10,924.21
2964958	VEHICULO	110,180.00
2964959	TSURU GSI T/M	100,450.00
2964960	TSURU GSI T/M	126,240.80
2964961	TRIPIE	10,336.84
2964962	TRIPIE	10,336.84
2964963	MEZCLADORA	3,349.52
2964964	CAMARA DE VIDEO	35,319.10
2964965	CAMARA DE VIDEO	35,319.10
2964966	SWITCH	20,069.56
2964967	IMPRESORA	28,707.44
2964968	LED PANEL	46,182.49
2964969	IMPRESORA	12,145.75
2964970	CAMARA FOTOGRAFICA	3,068.40
2964971	LICUADORA	10,682.17
2964972	REFRACTOMETRO DIGITAL	2,714.01
2964973	BAÑO ULTRASONICO	21,989.73
2964974	DESTILADOR DE PROTEINAS	20,968.72
2964975	MEDIDOR DE PH DE MESA	17,580.20
2964976	MEDIDOR DE PH DE MESA	17,580.20
2964977	MEDIDOR DE PH DE MESA	17,580.20
2964978	BALANZA ANALITICA	26,430.37
2964979	BALANZA ANALITICA	26,430.37
2964980	BALANZA ANALITICA	26,430.37
2964981	KIT DE RECIPIENTES DE ACERO INOXIDABLE	9,280.00
2964982	LAPTOP	11,283.71
2964983	PROYECTOR	6,002.33
2964984	MULTIFUNCIONAL	2,455.83
2964985	LAPTOP	6,003.00
2964986	PUERTA DE METAL	11,948.00
2964987	MARCO DE PUERTA DE COCINA	7,965.33
2964990	COMPUTADORA	11,263.84
2964991	DETERMINADOR DE AGUA	304,791.33
2964992	PIPETEADOR TEMPO	3,543.80
2964993	PIPETEADOR TEMPO	3,543.80
	COMPRESOR	4,258.65
	COMPRESOR	4,258.65
	SOFTWARE	14,186.80
	SOFTWARE	28,373.60
	SOFTWARE	8,512.08
	SOFTWARE	122,300.00
2964986	MESA	3,605.28

UNIVERSIDAD TECNOLOGICA DE NAYARIT
RELACIÓN DE BIENES QUE COMPONEN SU PATRIMONIO
CUENTA PÚBLICA DE 2016

Código	Descripción	Valor en libros
2964987	MESA	3,605.28
2964998	MESA	3,605.28
2964999	MESA	3,605.28
2965001	CAMARA TERMOGRAFICA	16,957.92
2965002	MOTOCARRO	34,658.34
2965003	MESA	3,063.95
2965004	MESA	3,063.95
2965005	MESA	3,063.95
2965006	MESA	3,063.95
2965007	MESA	3,063.95
2965008	MESA	3,063.95
2965009	MESA	3,063.95
2965010	MESA	3,063.95
2965011	MESA	3,063.95
2965012	MESA	3,063.95
2965013	MESA	3,063.95
2965014	MESA	3,063.95
2965015	MESA	3,063.95
2965016	MESA	3,063.95
2965017	MESA	3,063.95
2965018	MESA	3,063.95
2965019	MESA	3,063.95
2965020	MESA	3,063.95
2965021	MESA	3,063.95
2965022	MESA	3,063.95
2965023	MESA	3,063.95
2965024	MESA	3,063.95
2965025	MESA	3,063.95
2965026	MESA	3,063.95
2965027	MESA	3,063.95
2965028	MESA	3,063.95
2965029	MESA	3,063.95
2965030	MESA	3,063.95
2965031	MESA	3,063.95
2965032	MESA	3,063.95
2965033	MESA	3,063.95
2965034	MESA	3,063.95
2965035	MESA	3,063.95
2965036	MESA	3,063.95
2965037	MESA	3,063.95
2965038	MESA	3,063.95
2965039	MESA	3,063.95
2965040	MESA	3,063.95
2965040	MESA	3,063.95
2965041	MESA	3,063.95
2965042	MESA	3,063.95
2965043	MESA	3,063.95
2965044	MESA	3,063.95
2965045	MESA	3,063.95
2965046	MESA	3,063.95
2965047	MESA	3,063.95
2965048	MESA	3,063.95
2965049	MESA	3,063.95
2965050	MESA	3,063.95
2965051	MESA	3,063.95
2965052	MESA	3,063.95
2965053	MESA	3,063.95
2965054	MESA	3,063.95
2965055	MESA	3,063.95
2965056	MESA	3,063.95
2965057	MESA	3,063.95

UNIVERSIDAD TECNOLOGICA DE NAYARIT
RELACIÓN DE BIENES QUE COMPONEN SU PATRIMONIO
CUENTA PÚBLICA DE 2016

Código	Descripción	Valor en libros
2965058	MESA	3,063.95
2965059	MESA	3,063.95
2965060	MESA	3,063.95
2965061	MESA	3,063.95
2965062	MESA	3,063.95
2965063	MESA	3,063.95
2965064	MESA	3,063.95
2965065	MESA	3,063.95
2965066	MESA	3,063.95
2965067	MESA	3,063.95
2965068	MESA	3,063.95
2965069	MESA	3,063.95
2965070	AULA DIDACTICA INTERACTIVA SMART SB4801V6	453,924.88
2965071	AULA DIDACTICA INTERACTIVA SMART SB4801V2	315,667.59
2965072	HIDROLAVADORA	8,980.94
2965073	SWITCH	3,998.06
2965074	COMPUTADORA	21,208.88
2965075	REFRIGERADOR	4,408.34
2965076	GABINETE	2,578.68
2965077	COMPUTADORA	11,019.63
2965078	COMPUTADORA	11,019.63
2965079	COMPUTADORA	11,019.63
2965080	COMPUTADORA	11,019.63
2965081	COMPUTADORA	11,019.63
2965082	COMPUTADORA	11,019.63
2965083	COMPUTADORA	11,019.63
2965084	COMPUTADORA	11,019.63
2965085	COMPUTADORA	11,019.63
2965086	COMPUTADORA	11,019.63
2965087	COMPUTADORA	11,019.63
2965088	COMPUTADORA	11,019.63
2965089	COMPUTADORA	11,019.63
2965090	COMPUTADORA	11,019.63
2965091	COMPUTADORA	11,019.63
2965092	COMPUTADORA	11,019.63
2965093	COMPUTADORA	11,019.63
2965094	COMPUTADORA	11,019.63
2965095	COMPUTADORA	11,019.63
2965096	COMPUTADORA	11,019.63
2965097	COMPUTADORA	11,019.63
2965098	COMPUTADORA	11,019.63
2965099	COMPUTADORA	11,019.63
2965100	COMPUTADORA	11,019.63
2965101	COMPUTADORA	11,019.63
2965102	LABORATORIO INTERACTIVO	365,226.68
2965103	LAP TOP	19,156.57
2965104	COMPUTADORA	8,368.43
2965105	PROYECTOR	6,218.50
2965106	PROYECTOR	6,218.50
2965107	PROYECTOR	6,218.50
2965108	PROYECTOR	6,218.50
2965109	PROYECTOR	6,218.50
2965110	LAP TOP	11,402.86
2965111	LAP TOP	11,402.86
2965112	LAP TOP	11,402.86
2965113	LAP TOP	11,402.86
2965114	MOTOSIERRA	3,928.42
2965115	ESCRITORIO	14,034.07
2965116	LAP TOP	11,875.51
2965117	LAP TOP	11,875.51
2965118	COMPUTADORA	15,622.99

UNIVERSIDAD TECNOLOGICA DE NAYARIT
RELACIÓN DE BIENES QUE COMPONEN SU PATRIMONIO
CUENTA PÚBLICA DE 2016

Código	Descripción	Valor en libros
2965119	COMPUTADORA	15,622.99
2965120	COMPUTADORA	19,707.19
2965121	COMPUTADORA	19,707.19
2965122	COMPUTADORA	19,707.19
2965123	COMPUTADORA	19,707.19
2965124	COMPUTADORA	19,707.19
2965125	COMPUTADORA	19,707.19
2965126	COMPUTADORA	19,707.19
2965127	COMPUTADORA	19,707.19
2965128	TELEVISION	14,036.00
2965129	TERMOHIGROMETRO	6,949.95
2965130	MEDIDOR DE ENERGIA	13,652.01
2965131	SOFWARE	5,066.88
2965132	AIRE ACONDICIONADO	8,241.66
2965133	AIRE ACONDICIONADO	8,241.66
2965134	AIRE ACONDICIONADO	8,241.66
2965135	AIRE ACONDICIONADO	9,583.33
2965136	SOFWARE	104,535.72
2965137	SOFWARE	44,500.00
2965137	DESBROZADORA	6,779.21
2965138	DESBROZADORA	6,779.21
2965139	GABINETE	2,578.68
2965140	PANTALLA	60,917.45
2965141	COMPUTADORA	4,898.23
2965142	COMPUTADORA	4,898.23
2965143	COMPUTADORA	4,898.23
2965144	COMPUTADORA	4,898.23
2965145	COMPUTADORA	4,898.23
2965146	COMPUTADORA	4,898.23
2965147	VENTILADOR	94,347.17
2965148	VENTILADOR	94,347.17
2965117	LAP TOP	11,875.51
	TOTAL DE SALDO EN LIBROS DE BIENES MUEBLES	**13,193,353.65**

Universidad Tecnológica de Nayarit

Relación de bienes que componen su patrimonio

Cuenta Publica de 2016

Anexo "b"

Código	Descripción del Bien	Valor en libros
1	EDIFICIO DOCENCIA I (***Edificio A***)	8,473,713.92
2	LABORATORIO PESADO I (***Edificio B***)	3,505,077.13
3	TANQUE ELEVADO 50 m^3	153,622.30
4	BARDEO PERIMETRAL TERRENO	6,506,457.47
5	2 CANCHAS DE BASQUETBOL	3,539,457.80
6	ACCESOS PEATONALES	77,210.57
7	ACCESOS VEHICULARES	293,326.42
8	EDIFICIO DOCENCIA II (***Edificio C***)	8,473,713.92
9	LABORATORIO PESADO II (***Edificio E***)	3,505,077.13
10	BIBLIOTECA (***Edificio D***)	3,425,869.48
11	ESTACIONAMIENTO I (*101 Cajones*)	8,815,769.34
12	ESTACIONAMIENTO II (80 *Cajones*)	7,446,134.36
13	ASTA BANDERA MONUMENTAL	3,127,473.52
14	EDIFICIO DOCENCIA III (***Edificio F***)	8,473,713.92
15	LABORATORIO PESADO III (***Edificio G***)	3,505,077.13
16	STAF DE T.V. (***Edificio E***)	723,438.14
17	CISTERNA AGUA POTABLE	307,244.60
18	EDIFICIO RECTORIA (***Edificio J***)	4,594,412.87
19	GIMNASIO UNIVERSITARIO (***Edificio I***)	6,310,343.24
20	COMEDOR UNIVERSITARIO (***Edificio H***)	1,502,057.41
21	PORTICO DE INGRESO PEATONAL	78,347.37
22	EXPLANADA EN ACCESO PEATONAL	1,609,869.54
23	EDIFICIO VINCULACION (***Edificio K***)	5,454,083.26
24	ESTACIONAMIENTO III (71 *Cajones*)	12,194,538.22
25	UNIDAD DE MEDICINA DEPORTIVA Y ATENCION PSICOLOGICA (***Edificio M***)	2,270,138.18
26	ALMACEN GENERAL (***Edificio L***)	2,821,734.42
27	ESTACIONAMIENTO IV (*106 Cajones*)	14,163,976.11
28	EDIFICIO DOCENCIA IV (***Edificio O***)	10,894,770.66
29	LABORATORIO PESADO IV (***Edificio P***)	3,505,077.13
30	LABORATORIO PESADO V (***Edificio S***)	13,197,315.11
31	POZO PROFUNDO	1,340,720.00
32	ANDADORES 1RA ETAPA	1,376,537.00
33	VIALIDADES INTERIORES	1,493,155.00
34	SUBESTACIONES Y CASA DE MAQUINAS	117,923.00
35	SUBESTACIONES	1,012,460.00
36	CAMPO EXPERIMENTAL	247,993.39
37	ZONA JARDINADA	547,502.00
38	CAMINO DE ACCESO	1,079,019.94
39	DRENAJE PLUVIAL	3,017,404.60
40	ANDADORES 2DA ETAPA	188,390.00
41	ANDADORES 3RA ETAPA	316,990.26
42	SUBESTACION	1,710,483.00
43	ANDADORES 4TA. ETAPA	246,504.00
44	1RA. ESTAPA ESTADIO DE FUTBOL CON PISTA DE ATLETISMO (***Edificio N***)	7,328,566.00
45	ACCESO POSTERIOR AL LAB. DE MANTENIMIENTO INDUSTRIAL	117,377.00
46	TERRENO	152,962,636.95
47	LONCHERIA Y ANDADORES	100,248.71
	TOTAL DE SALDO EN LIBROS DE BIENES INMUEBLES	**322,152,951.53**

Universidad Tecnológica de Nayarit
Gobierno del Estado de Nayarit
Organismo Público Descentralizado

UNIVERSIDAD TECNOLOGICA DE NAYARIT
ESTADO DE NAYARIT

Relación de cuentas bancarias productivas especificas (Art. 69 LGCG) 2014

RELACIÓN DE CUENTAS BANCARIAS PRODUCTIVAS ESPECÍFICAS 01 DE ENERO AL 31 DE DICIEMBRE DE 2016		
	DATOS DE LA CUENTA BANCARIA	
FONDO, PROGRAMA O CONVENIO	INSTITUCION BANCARIA	NÚMERO DE CUENTA
CONVENIO 1-1	BANAMEX	70006493635
PRODEP	BBVA BANCOMER	0197085141
PFCE 2016	BANAMEX	7011/931989

L.A.E. Alejandro Fonseca González
Rector

Lic. Nayanci Espinosa Parra
Directora de Administración y Finanzas

NAYARIT

Universidad Tecnológica de Nayarit
Gobierno del Estado de Nayarit
Organismo Público Descentralizado

ISO 9001

UNIVERSIDAD TECNOLÓGICA DE NAYARIT

C) d).- Anexos. Relación de esquemas bursátiles y de coberturas financieras.

NO APLICA. La Universidad Tecnológica de Nayarit a la fecha no cuenta con Relación de esquemas bursátiles y de coberturas financieras

L.A.E. ALEJANDRO FONSECA GONZÁLEZ
RECTOR

LIC. NAYANCI ESPINOSA PARRA
DIRECTORA DE ADMINISTRACIÓN Y FINANZAS

NAYARIT

Universidad Tecnológica de Nayarit
Gobierno del Estado de Nayarit
Organismo Público Descentralizado

ISO 9001

UNIVERSIDAD TECNOLÓGICA DE NAYARIT

III.C) e) INFORMACIÓN ADICIONAL QUE DISPONGAN OTRAS LEYES

NO APLICA. La Universidad Tecnológica de Nayarit a la fecha no cuenta con Información adicional que dispongan otras leyes.

L.A.E. ALEJANDRO FONSECA GONZÁLEZ
RECTOR

LIC. NAYANCI ESPINOSA PARRA
DIRECTORA DE ADMINISTRACIÓN Y FINANZAS

FORMATOS 1 A 6

LDF

UNIVERSIDAD TECNOLOGICA DE NAYARIT
Estado de Situación Financiera Detallado - LDF
Al 31 de diciembre de 2016 y al 31 de Diciembre de 2015 (b)
(PESOS)

Concepto (c)	31 de diciembre de 2016 (b)	31 de diciembre de 2015 (e)	Concepto (c)	31 de diciembre de 2016 (b)	31 de diciembre de 2015 (e)
ACTIVO			**PASIVO**		
Activo Circulante			**Pasivo Circulante**		
a. Efectivo y Equivalentes (a=a1+a2+a3+a4+a5+a6+a7)	28,227,957.25	30,349,465.42	a. Cuentas por Pagar a Corto Plazo (a=a1+a2+a3+a4+a5+a6+a7+a8+a9)	21,461,596.35	23,855,371.14
a1) Efectivo	7,842.27	349.05	a1) Servicios Personales por Pagar a Corto Plazo	2,395,069.03	2,866,198.04
a2) Bancos/Tesorería	28,220,114.98	30,349,116.37	a2) Proveedores por Pagar a Corto Plazo	292,720.16	1,123,269.22
a3) Bancos/Dependencias y Otros	0.00	0.00	a3) Contratistas por Obras Públicas por Pagar a Corto Plazo	0.00	0.00
a4) Inversiones Temporales (Hasta 3 meses)	0.00	0.00	a4) Participaciones y Aportaciones por Pagar a Corto Plazo	0.00	0.00
a5) Fondos con Afectación Específica	0.00	0.00	a5) Transferencias Otorgadas por Pagar a Corto Plazo	0.00	0.00
a6) Depósitos de Fondos de Terceros en Garantía y/o Administración	0.00	0.00	a6) Intereses, Comisiones y Otros Gastos de la Deuda Pública por Pagar a Corto Plazo	0.00	0.00
a7) Otros Efectivos y Equivalentes	0.00	0.00	a7) Retenciones y Contribuciones por Pagar a Corto Plazo	2,723,806.45	3,071,231.43
b. Derechos a Recibir Efectivo o Equivalentes (b=b1+b2+b3+b4+b5+b6+b7)	10,765,883.46	7,381,313.35	a8) Devoluciones de la Ley de Ingresos por Pagar a Corto Plazo	0.00	0.00
b1) Inversiones Financieras de Corto Plazo	0.00	0.00	a9) Otras Cuentas por Pagar a Corto Plazo	16,050,000.71	16,794,672.45
b2) Cuentas por Cobrar a Corto Plazo	2,069,184.49	1,041,970.74	b. Documentos por Pagar a Corto Plazo (b=b1+b2+b3)	0.00	0.00
b3) Deudores Diversos por Cobrar a Corto Plazo	8,696,698.97	6,339,342.61	b1) Documentos Comerciales por Pagar a Corto Plazo	0.00	0.00
b4) Ingresos por Recuperar a Corto Plazo	0.00	0.00	b2) Documentos con Contratistas por Obras Públicas por Pagar a Corto Pl	0.00	0.00
b5) Deudores por Anticipos de la Tesorería a Corto Plazo	0.00	0.00	b3) Otros Documentos por Pagar a Corto Plazo	0.00	0.00
b6) Préstamos Otorgados a Corto Plazo	0.00	0.00	c. Porción a Corto Plazo de la Deuda Pública a Largo Plazo (c=c1+c2)	0.00	0.00
b7) Otros Derechos a Recibir Efectivo o Equivalentes a Corto Plazo	0.00	0.00	c1) Porción a Corto Plazo de la Deuda Pública	0.00	0.00
c. Derechos a Recibir Bienes o Servicios (c=c1+c2+c3+c4+c5)	0.00	0.00	c2) Porción a Corto Plazo de Arrendamiento Financiero	0.00	0.00
c1) Anticipo a Proveedores por Adquisición de Bienes y Prestación de Servicios a Corto Plazo	0.00	0.00	d. Títulos y Valores a Corto Plazo	0.00	0.00
c2) Anticipo a Proveedores por Adquisición de Bienes Inmuebles y Muebles a Corto Plazo	0.00	0.00	e. Pasivos Diferidos a Corto Plazo (e=e1+e2+e3)	0.00	0.00
c3) Anticipo a Proveedores por Adquisición de Bienes Intangibles a Corto Plazo	0.00	0.00	e1) Ingresos Cobrados por Adelantado a Corto Plazo	0.00	0.00
c4) Anticipo a Contratistas por Obras Públicas a Corto Plazo	0.00	0.00	e2) Intereses Cobrados por Adelantado a Corto Plazo	0.00	0.00
c5) Otros Derechos a Recibir Bienes o Servicios a Corto Plazo	0.00	0.00	e3) Otros Pasivos Diferidos a Corto Plazo	0.00	0.00
d. Inventarios (d=d1+d2+d3+d4+d5)	0.00	0.00	f. Fondos y Bienes de Terceros en Garantía y/o Administración a Corto Plazo (f=f1+f2+f3+f4+f5+f6)	0.00	0.00
d1) Inventario de Mercancías para Venta	0.00	0.00	f1) Fondos en Garantía a Corto Plazo	0.00	0.00
d2) Inventario de Mercancías Terminadas	0.00	0.00	f2) Fondos en Administración a Corto Plazo	0.00	0.00
d3) Inventario de Mercancías en Proceso de Elaboración	0.00	0.00	f3) Fondos Contingentes a Corto Plazo	0.00	0.00
d4) Inventario de Materias Primas, Materiales y Suministros para Producción	0.00	0.00	f4) Fondos de Fideicomisos, Mandatos y Contratos Análogos a Corto Plazo	0.00	0.00
d5) Bienes en Tránsito	0.00	0.00	f5) Otros Fondos de Terceros en Garantía y/o Administración a Corto	0.00	0.00
e. Almacenes	0.00	0.00	f6) Valores y Bienes en Garantía a Corto Plazo	0.00	0.00
f. Estimación por Pérdida o Deterioro de Activos Circulantes (f=f1+f2)	0.00	0.00	g. Provisiones a Corto Plazo (g=g1+g2+g3)	0.00	0.00
f1) Estimaciones para Cuentas Incobrables por Derechos a Recibir Efectivo o Equivalentes	0.00	0.00	g1) Provisión para Demandas y Juicios a Corto Plazo	0.00	0.00
f2) Estimación por Deterioro de Inventarios	0.00	0.00	g2) Provisión para Contingencias a Corto Plazo	0.00	0.00
g. Otros Activos Circulantes (g=g1+g2+g3+g4)	0.00	0.00	g3) Otras Provisiones a Corto Plazo	0.00	0.00
g1) Valores en Garantía	0.00	0.00	h. Otros Pasivos a Corto Plazo (h=h1+h2+h3)	6,626,994.53	6,626,994.53
g2) Bienes en Garantía (excluye depósitos de fondos)	0.00	0.00	h1) Ingresos por Clasificar	0.00	0.00
g3) Bienes Derivados de Embargos, Decomisos, Aseguramientos y Dación en Pago	0.00	0.00	h2) Recaudación por Participar	0.00	0.00
g4) Adquisición con Fondos de Terceros	0.00	0.00	h3) Otros Pasivos Circulantes	6,626,994.53	6,626,994.53
IA. Total de Activos Circulantes (IA = a + b + c + d + e + f + g)	38,993,840.71	37,730,778.77	**IIA. Total de Pasivos Circulantes (IIA = a + b + c + d + e + f + g + h)**	28,088,590.88	30,482,365.67
Activo No Circulante			**Pasivo No Circulante**		
a. Inversiones Financieras a Largo Plazo	0.00	0.00	a. Cuentas por Pagar a Largo Plazo	0.00	0.00
b. Derechos a Recibir Efectivo o Equivalentes a Largo Plazo	0.00	0.00	b. Documentos por Pagar a Largo Plazo	0.00	0.00
c. Bienes Inmuebles, Infraestructura y Construcciones en Proceso	331,605,767.16	331,505,518.45	c. Deuda Pública a Largo Plazo	0.00	0.00
d. Bienes Muebles	122,438,100.19	132,338,293.67	d. Pasivos Diferidos a Largo Plazo	0.00	0.00
e. Activos Intangibles	2,235,287.28	2,056,875.28	e. Fondos y Bienes de Terceros en Garantía y/o en Administración a Largo Plazo	0.00	0.00
f. Depreciación, Deterioro y Amortización Acumulada de Bienes	-120,932,849.45	-126,300,734.15	f. Provisiones a Largo Plazo	0.00	0.00
g. Activos Diferidos	62,406.00	62,406.00			
h. Estimación por Pérdida o Deterioro de Activos no Circulantes	0.00	0.00	**IIB. Total de Pasivos No Circulantes (IIB = a + b + c + d + e + f)**	0.00	0.00
i. Otros Activos no Circulantes	0.00	0.00	**II. Total del Pasivo (II = IIA + IIB)**	28,088,590.88	30,482,365.67
IB. Total de Activos No Circulantes (IB = a + b + c + d + e + f + g + h + i)	335,408,711.18	339,662,359.25			
			HACIENDA PÚBLICA/PATRIMONIO		
I. Total del Activo (I = IA + IB)	374,402,551.89	377,393,138.02	**IIIA. Hacienda Pública/Patrimonio Contribuido (IIIA = a + b + c)**	96,902,043.47	97,056,208.68
			a. Aportaciones	0.00	0.00
			b. Donaciones de Capital	8,243,655.65	8,243,655.65
			c. Actualización de la Hacienda Pública/Patrimonio	88,658,387.82	88,812,553.03
			IIIB. Hacienda Pública/Patrimonio Generado (IIIB = a + b + c + d + e)	249,411,917.54	249,854,563.67
			a. Resultados del Ejercicio (Ahorro/ Desahorro)	372,367.19	-8,465,491.37
			b. Resultados de Ejercicios Anteriores	64,424,165.66	73,704,670.35
			c. Revalúos	184,615,384.69	184,615,384.69
			d. Reservas	0.00	0.00
			e. Rectificaciones de Resultados de Ejercicios Anteriores	0.00	0.00
			IIIC. Exceso o Insuficiencia en la Actualización de la Hacienda Pública/Patrimonio (IIIC=a+b)	0.00	0.00
			a. Resultado por Posición Monetaria	0.00	0.00
			b. Resultado por Tenencia de Activos no Monetarios	0.00	0.00
			III. Total Hacienda Pública/Patrimonio (III = IIIA + IIIB + IIIC)	346,313,961.01	346,910,772.35
			IV. Total del Pasivo y Hacienda Pública/Patrimonio (IV = II + III)	374,402,551.89	377,393,138.02

L.A.E. ALEJANDRO FONSECA GONZÁLEZ
RECTOR

LIC. NAYANCI ESPINOSA PARRA
DIRECTORA DE ADMINISTRACIÓN Y FINANZAS

UNIVERSIDAD TECNOLOGICA DE NAYARIT							
Informe Analítico de la Deuda Pública y Otros Pasivos - LDF							
Del 1 de Enero al 31 de Diciembre de 2016 (b)							
(PESOS)							
Denominación de la Deuda Pública y Otros Pasivos (c)	Saldo al 31 de diciembre de 2015 (d)	Disposiciones del Periodo (e)	Amortizaciones del Periodo (f)	Revaluaciones, Reclasificaciones y Otros Ajustes (g)	Saldo Final del Periodo h=d+e-f+g	Pago de Intereses del Periodo (i)	Pago de Comisiones y demás costos asociados durante el Periodo (j)
1. Deuda Pública (1=A+B)	**0.00**	**0.00**	**0.00**	**0.00**	**0.00**	**0.00**	**0.00**
A. Corto Plazo (A=a1+a2+a3)	**0.00**	**0.00**	**0.00**	**0.00**	**0.00**	**0.00**	**0.00**
a1) Instituciones de Crédito	**0.00**	**0.00**	**0.00**		0.00	**0.00**	**0.00**
a2) Títulos y Valores	0.00	0.00	0.00		0.00	0.00	0.00
a3) Arrendamientos Financieros	0.00	0.00	0.00		0.00	0.00	0.00
B. Largo Plazo (B=b1+b2+b3)	**0.00**	**0.00**	**0.00**	**0.00**		**0.00**	**0.00**
b1) Instituciones de Crédito	**0.00**	**0.00**	**0.00**		0.00	**0.00**	**0.00**
b2) Títulos y Valores	0.00	0.00	0.00		0.00	0.00	0.00
b3) Arrendamientos Financieros	0.00	0.00	0.00		0.00	0.00	0.00
2. Otros Pasivos	**30,482,365.67**	0.00	0.00		28,088,590.88	0.00	0.00
3. Total de la Deuda Pública y Otros Pasivos	**30,482,365.67**	**0.00**	**0.00**	**0.00**	**28,088,590.88**	**0.00**	**0.00**
4. Deuda Contingente 1 (informativo)	**0.00**	**0.00**	**0.00**	**0.00**	**0.00**	**0.00**	**0.00**
A. Deuda Contingente 1	0.00	0.00	0.00	0.00	0.00	0.00	0.00
B. Deuda Contingente 2	0.00	0.00	0.00	0.00	0.00	0.00	0.00
C. Deuda Contingente XX	0.00	0.00	0.00	0.00	0.00	0.00	0.00
5. Valor de Instrumentos Bono Cupón Cero 2 (informativo)	**0.00**	**0.00**	**0.00**	**0.00**	**0.00**	**0.00**	**0.00**
A. Instrumento Bono Cupón Cero 1	0.00	0.00	0.00	0.00	0.00	0.00	0.00
B. Instrumento Bono Cupón Cero 2	0.00	0.00	0.00	0.00	0.00	0.00	0.00
C. Instrumento Bono Cupón Cero XX	0.00	0.00	0.00	0.00	0.00	0.00	0.00

1. Se refiere a cualquier Financiamiento sin fuente o garantía de pago definida, que sea asumida de manera solidaria o subsidiaria por las Entidades Federativas con sus Municipios, organismos descentralizados y empresas de participación estatal mayoritaria y fideicomisos, locales o municipales, y por los Municipios con sus respectivos organismos descentralizados y empresas de participación municipal mayoritaria.

2. Se refiere al valor del Bono Cupón Cero que respalda el pago de los créditos asociados al mismo (Activo).

Obligaciones a Corto Plazo (k)	Monto Contratado (l)	Plazo Pactado (m)	Tasa de Interés (n)	Comisiones y Costos Relacionados (o)	Tasa Efectiva (p)
6. Obligaciones a Corto Plazo (Informativo)	**0.00**	**0.00**	**0.00**	**0.00**	**0.00**
A. Crédito 1	0.00	0.00	0.00	0.00	0.00
B. Crédito 2	0.00	0.00	0.00	0.00	0.00
C. Crédito XX	0.00	0.00	0.00	0.00	0.00

L.A.E. ALEJANDRO FONSECA GONZÁLEZ
RECTOR

LIC. NAYANCI ESPINOSA PARRA
DIRECTORA DE ADMINISTRACIÓN Y FINANZAS

UNIVERSIDAD TECNOLOGICA DE NAYARIT										
Informe Analítico de Obligaciones Diferentes de Financiamientos – LDF										
Del 1 de Enero al 31 de Diciembre de 2016 (b)										
(PESOS)										
Denominación de las Obligaciones Diferentes de Financiamiento (c)	Fecha del Contrato (d)	Fecha de inicio de operación del proyecto (e)	Fecha de vencimiento (f)	Monto de la inversión pactado (g)	Plazo pactado (h)	Monto promedio mensual del pago de la contraprestación (i)	Monto promedio mensual del pago de la contraprestación correspondiente al pago de inversión (j)	Monto pagado de la inversión al XX de XXXX de 20XN (k)	Monto pagado de la inversión actualizado al XX de XXXX de 20XN (l)	Saldo pendiente por pagar de la inversión al XX de XXXX de 20XN (m = g – l)
A. Asociaciones Público Privadas (APP's) (A=a+b+c+d)	**0.00**	**0.00**	**0.00**	**0.00**	**0.00**	**0.00**	**0.00**	**0.00**	**0.00**	**0.00**
a) APP 1	0.00	0.00	0.00	0.00	0.00	0.00	0.00	0.00	0.00	0.00
b) APP 2	0.00	0.00	0.00	0.00	0.00	0.00	0.00	0.00	0.00	0.00
c) APP 3	0.00	0.00	0.00	0.00	0.00	0.00	0.00	0.00	0.00	0.00
d) APP XX	0.00	0.00	0.00	0.00	0.00	0.00	0.00	0.00	0.00	0.00
										0.00
B. Otros Instrumentos (B=a+b+c+d)	**0.00**	**0.00**	**0.00**	**0.00**	**0.00**	**0.00**	**0.00**	**0.00**	**0.00**	**0.00**
a) Otro Instrumento 1	0.00	0.00	0.00	0.00	0.00	0.00	0.00	0.00	0.00	0.00
b) Otro Instrumento 2	0.00	0.00	0.00	0.00	0.00	0.00	0.00	0.00	0.00	0.00
c) Otro Instrumento 3	0.00	0.00	0.00	0.00	0.00	0.00	0.00	0.00	0.00	0.00
d) Otro Instrumento XX	0.00	0.00	0.00	0.00	0.00	0.00	0.00	0.00	0.00	0.00
										0.00
C. Total de Obligaciones Diferentes de Financiamiento (C=A+B)	**0.00**	**0.00**	**0.00**	**0.00**	**0.00**	**0.00**	**0.00**	**0.00**	**0.00**	**0.00**

L.A.E. ALEJANDRO FONSECA GONZÁLEZ
RECTOR

LIC. NAYANCI ESPINOSA PARRA
DIRECTORA DE ADMINISTRACIÓN Y FINANZAS

UNIVERSIDAD TECNOLOGICA DE NAYARIT
Balance Presupuestario - LDF
Del 1 de Enero al 31 de Diciembre de 2016 (b)
(PESOS)

Concepto (c)	Estimado/ Aprobado (d)	Devengado	Recaudado/ Pagado
A. Ingresos Totales (A = A1+A2+A3)	**101,313,304.49**	**135,436,639.51**	**133,828,460.76**
A1. Ingresos de Libre Disposición	101,313,304.49	135,091,704.51	133,483,525.76
A2. Transferencias Federales Etiquetadas	0.00	344,935.00	344,935.00
A3. Financiamiento Neto	0.00	0.00	0.00
B. Egresos Presupuestarios[1] (B = B1+B2)	**104,979,196.34**	**132,230,304.17**	**129,542,514.98**
B1. Gasto No Etiquetado (sin incluir Amortización de la Deuda Pública)	101,313,304.49	128,521,766.71	125,833,977.52
B2. Gasto Etiquetado (sin incluir Amortización de la Deuda Pública)	3,665,891.85	3,708,537.46	3,708,537.46
C. Remanentes del Ejercicio Anterior (C = C1 + C2)	**0.00**	**0.00**	**0.00**
C1. Remanentes de Ingresos de Libre Disposición aplicados en el periodo	0.00	0.00	0.00
C2. Remanentes de Transferencias Federales Etiquetadas aplicados en el periodo	0.00	0.00	0.00
I. Balance Presupuestario (I = A – B + C)	**-3,665,891.85**	**3,206,335.34**	**4,285,945.78**
II. Balance Presupuestario sin Financiamiento Neto (II = I - A3)	**-3,665,891.85**	**3,206,335.34**	**4,285,945.78**
III. Balance Presupuestario sin Financiamiento Neto y sin Remanentes del Ejercicio Anterior (III= II - C)	**-3,665,891.85**	**3,206,335.34**	**4,285,945.78**

Concepto	Aprobado	Devengado	Pagado
E. Intereses, Comisiones y Gastos de la Deuda (E = E1+E2)	**0.00**	**0.00**	**0.00**
E1. Intereses, Comisiones y Gastos de la Deuda con Gasto No Etiquetado	0.00	0.00	0.00
E2. Intereses, Comisiones y Gastos de la Deuda con Gasto Etiquetado	0.00	0.00	0.00
IV. Balance Primario (IV = III + E)	**-3,665,891.85**	**3,206,335.34**	**4,285,945.78**

Concepto	Estimado/ Aprobado	Devengado	Recaudado/ Pagado
F. Financiamiento (F = F1 + F2)	**0.00**	**0.00**	**0.00**
F1. Financiamiento con Fuente de Pago de Ingresos de Libre Disposición	0.00	0.00	0.00
F2. Financiamiento con Fuente de Pago de Transferencias Federales Etiquetadas	0.00	0.00	0.00
G. Amortización de la Deuda (G = G1 + G2)	**0.00**	**0.00**	**0.00**
G1. Amortización de la Deuda Pública con Gasto No Etiquetado	0.00	0.00	0.00
G2. Amortización de la Deuda Pública con Gasto Etiquetado	0.00	0.00	0.00
A3. Financiamiento Neto (A3 = F – G)	**0.00**	**0.00**	**0.00**

Concepto	Estimado/ Aprobado	Devengado	Recaudado/ Pagado
A1. Ingresos de Libre Disposición	101,313,304.49	135,091,704.51	133,483,525.76
A3.1 Financiamiento Neto con Fuente de Pago de Ingresos de Libre Disposición (A3.1 = F1 – G1)	0.00	0.00	0.00
F1. Financiamiento con Fuente de Pago de Ingresos de Libre Disposición	0.00	0.00	0.00
G1. Amortización de la Deuda Pública con Gasto No Etiquetado	0.00	0.00	0.00
B1. Gasto No Etiquetado (sin incluir Amortización de la Deuda Pública)	101,313,304.49	128,521,766.71	125,833,977.52
C1. Remanentes de Ingresos de Libre Disposición aplicados en el periodo	0.00	0.00	0.00
V. Balance Presupuestario de Recursos Disponibles (V = A1 + A3.1 – B 1 + C1)	**0.00**	**6,569,937.80**	**7,649,548.24**
VI. Balance Presupuestario de Recursos Disponibles sin Financiamiento Neto (VI = V – A3.1)	**0.00**	**6,569,937.80**	**7,649,548.24**

Concepto	Estimado/ Aprobado	Devengado	Recaudado/ Pagado
A2. Transferencias Federales Etiquetadas	0.00	344,935.00	344,935.00
A3.2 Financiamiento Neto con Fuente de Pago de Transferencias Federales Etiquetadas (A3.2 = F2 – G2)	0.00	0.00	0.00
F2. Financiamiento con Fuente de Pago de Transferencias Federales Etiquetadas	0.00	0.00	0.00
G2. Amortización de la Deuda Pública con Gasto Etiquetado	0.00	0.00	0.00
B2. Gasto Etiquetado (sin incluir Amortización de la Deuda Pública)	3,665,891.85	3,708,537.46	3,708,537.46
C2. Remanentes de Transferencias Federales Etiquetadas aplicados en el periodo	0.00	0.00	0.00
VII. Balance Presupuestario de Recursos Etiquetados (VII = A2 + A3.2 – B2 + C2)	-3,665,891.85	-3,363,602.46	-3,363,602.46
VIII. Balance Presupuestario de Recursos Etiquetados sin Financiamiento Neto (VIII = VII – A3.2)	-3,665,891.85	-3,363,602.46	-3,363,602.46

L.A.E. ALEJANDRO FONSECA GONZÁLEZ
RECTOR

LIC. NAYANCI ESPINOSA PARRA
DIRECTORA DE ADMINISTRACIÓN Y FINANZAS

NOMBRE DEL ENTE PUBLICO (a)
Estado Analítico de Ingresos Detallado - LDF
Del 1 de enero al 31 de Diciembre de 2016 (b)
(PESOS)

Concepto (c)	Ingreso					Diferencia (e)
	Estimado (d)	Ampliaciones/ (Reducciones)	Modificado	Devengado	Recaudado	
Ingresos de Libre Disposición						
A. Impuestos	0.00	0.00	0.00	0.00	0.00	0.00
B. Cuotas y Aportaciones de Seguridad Social	0.00	0.00	0.00	0.00	0.00	0.00
C. Contribuciones de Mejoras	0.00	0.00	0.00	0.00	0.00	0.00
D. Derechos	0.00	0.00	0.00	0.00	0.00	0.00
E. Productos	0.00	0.00	0.00	0.00	0.00	0.00
F. Aprovechamientos	0.00	0.00	0.00	0.00	0.00	0.00
G. Ingresos por Ventas de Bienes y Servicios	14,510,000.00	24,733,029.18	39,243,029.18	39,243,029.18	39,243,029.18	24,733,029.18
H. Participaciones (H=h1+h2+h3+h4+h5+h6+h7+h8+h9+h10+h11)	**0.00**	**0.00**	**0.00**	**0.00**	**0.00**	**0.00**
h1) Fondo General de Participaciones	0.00	0.00	0.00	0.00	0.00	0.00
h2) Fondo de Fomento Municipal	0.00	0.00	0.00	0.00	0.00	0.00
h3) Fondo de Fiscalización y Recaudación	0.00	0.00	0.00	0.00	0.00	0.00
h4) Fondo de Compensación	0.00	0.00	0.00	0.00	0.00	0.00
h5) Fondo de Extracción de Hidrocarburos	0.00	0.00	0.00	0.00	0.00	0.00
h6) Impuesto Especial Sobre Producción y Servicios	0.00	0.00	0.00	0.00	0.00	0.00
h7) 0.136% de la Recaudación Federal Participable	0.00	0.00	0.00	0.00	0.00	0.00
h8) 3.17% Sobre Extracción de Petróleo	0.00	0.00	0.00	0.00	0.00	0.00
h9) Gasolinas y Diésel	0.00	0.00	0.00	0.00	0.00	0.00
h10) Fondo del Impuesto Sobre la Renta	0.00	0.00	0.00	0.00	0.00	0.00
h11) Fondo de Estabilización de los Ingresos de las Entidades Federativas	0.00	0.00	0.00	0.00	0.00	0.00
I. Incentivos Derivados de la Colaboración Fiscal (I=i1+i2+i3+i4+i5)	**0.00**	**0.00**	**0.00**	**0.00**	**0.00**	**0.00**
i1) Tenencia o Uso de Vehículos	0.00	0.00	0.00	0.00	0.00	0.00
i2) Fondo de Compensación ISAN	0.00	0.00	0.00	0.00	0.00	0.00
i3) Impuesto Sobre Automóviles Nuevos	0.00	0.00	0.00	0.00	0.00	0.00
i4) Fondo de Compensación de Repecos-Intermedios	0.00	0.00	0.00	0.00	0.00	0.00
i5) Otros Incentivos Económicos	0.00	0.00	0.00	0.00	0.00	0.00
J. Transferencias	**0.00**	**0.00**	**0.00**	**0.00**	**0.00**	**0.00**
K. Convenios	**86,803,304.49**	**9,045,370.84**	**95,848,675.33**	**95,848,675.33**	**94,240,496.58**	**7,437,192.09**
k1) Otros Convenios y Subsidios	86,803,304.49	9,045,370.84	95,848,675.33	95,848,675.33	94,240,496.58	7,437,192.09
L. Otros Ingresos de Libre Disposición (L=l1+l2)	**0.00**	**0.00**	**0.00**	**0.00**	**0.00**	**0.00**
l1) Participaciones en Ingresos Locales	0.00	0.00	0.00	0.00	0.00	0.00
l2) Otros Ingresos de Libre Disposición	0.00	0.00	0.00	0.00	0.00	0.00
I. Total de Ingresos de Libre Disposición (I=A+B+C+D+E+F+G+H+I+J+K+L)	**101,313,304.49**	**33,778,400.02**	**135,091,704.51**	**135,091,704.51**	**133,483,525.76**	**32,170,221.27**
Ingresos Excedentes de Ingresos de Libre Disposición						
Transferencias Federales Etiquetadas						
A. Aportaciones (A=a1+a2+a3+a4+a5+a6+a7+a8)	**0.00**	**0.00**	**0.00**	**0.00**	**0.00**	**0.00**
a1) Fondo de Aportaciones para la Nómina Educativa y Gasto Operativo	0.00	0.00	0.00	0.00	0.00	0.00
a2) Fondo de Aportaciones para los Servicios de Salud	0.00	0.00	0.00	0.00	0.00	0.00
a3) Fondo de Aportaciones para la Infraestructura Social	0.00	0.00	0.00	0.00	0.00	0.00
a4) Fondo de Aportaciones para el Fortalecimiento de los Municipios y de las Demarc	0.00	0.00	0.00	0.00	0.00	0.00
a5) Fondo de Aportaciones Múltiples	0.00	0.00	0.00	0.00	0.00	0.00
a6) Fondo de Aportaciones para la Educación Tecnológica y de Adultos	0.00	0.00	0.00	0.00	0.00	0.00
a7) Fondo de Aportaciones para la Seguridad Pública de los Estados y del Distrito Fe	0.00	0.00	0.00	0.00	0.00	0.00
a8) Fondo de Aportaciones para el Fortalecimiento de las Entidades Federativas	0.00	0.00	0.00	0.00	0.00	0.00
B. Convenios (B=b1+b2+b3+b4)	**0.00**	**344,935.00**	**344,935.00**	**344,935.00**	**344,935.00**	**344,935.00**

b1) Convenios de Protección Social en Salud	0.00	0.00	0.00	0.00	0.00	0.00
b2) Convenios de Descentralización	0.00	0.00	0.00	0.00	0.00	0.00
b3) Convenios de Reasignación	0.00	0.00	0.00	0.00	0.00	0.00
b4) Otros Convenios y Subsidios	0.00	344,935.00	344,935.00	344,935.00	344,935.00	344,935.00
C. Fondos Distintos de Aportaciones (C=c1+c2)	**0.00**	**0.00**	**0.00**	**0.00**	**0.00**	**0.00**
c1) Fondo para Entidades Federativas y Municipios Productores de Hidrocarburos	0.00	0.00	0.00	0.00	0.00	0.00
c2) Fondo Minero	0.00	0.00	0.00	0.00	0.00	0.00
D. Transferencias, Subsidios y Subvenciones, y Pensiones y Jubilaciones	**0.00**	**0.00**	**0.00**	**0.00**	**0.00**	**0.00**
E. Otras Transferencias Federales Etiquetadas	**0.00**	**0.00**	**0.00**	**0.00**	**0.00**	**0.00**
II. Total de Transferencias Federales Etiquetadas (II = A + B + C + D + E)	**0.00**	**344,935.00**	**344,935.00**	**344,935.00**	**344,935.00**	**344,935.00**
III. Ingresos Derivados de Financiamientos (III = A)	**0.00**	**0.00**	**0.00**	**0.00**	**0.00**	**0.00**
A. Ingresos Derivados de Financiamientos	0.00	0.00	0.00	0.00	0.00	0.00
IV. Total de Ingresos (IV = I + II + III)	**101,313,304.49**	**34,123,335.02**	**135,436,639.51**	**135,436,639.51**	**133,828,460.76**	**32,515,156.27**
Datos Informativos						
1. Ingresos Derivados de Financiamientos con Fuente de Pago de Ingresos de Libre Disposición	0.00	0.00	0.00	0.00	0.00	0.00
2. Ingresos Derivados de Financiamientos con Fuente de Pago de Transferencias Federales Etiquetadas	0.00	0.00	0.00	0.00	0.00	0.00
3. Ingresos Derivados de Financiamientos (3 = 1 + 2)	**0.00**	**0.00**	**0.00**	**0.00**	**0.00**	**0.00**

L.A.E. ALEJANDRO FONSECA GONZÁLEZ
RECTOR

LIC. NAYANCI ESPINOSA PARRA
DIRECTORA DE ADMINISTRACIÓN Y FINANZAS

UNIVERSIDAD TECNOLOGICA DE NAYARIT
Estado Analítico del Ejercicio del Presupuesto de Egresos Detallado - LDF
Clasificación por Objeto del Gasto (Capítulo y Concepto)
Del 1 de Enero al 31 de Diciembre de 2016 (b)
(PESOS)

Concepto (c)	Egresos					Subejercicio (e)
	Aprobado (d)	Ampliaciones/ (Reducciones)	Modificado	Devengado	Pagado	
I. Gasto No Etiquetado (I=A+B+C+D+E+F+G+H+I)	**101,313,304.49**	**38,657,001.74**	**139,970,306.23**	**128,521,766.71**	**125,833,977.52**	**11,448,539.52**
A. Servicios Personales (A=a1+a2+a3+a4+a5+a6+a7)	79,097,779.49	3,568,736.10	82,666,515.59	82,666,515.59	80,271,446.56	0.00
a1) Remuneraciones al Personal de Carácter Permanente	31,088,836.95	-357,272.06	30,731,564.89	30,731,564.89	30,731,564.89	0.00
a2) Remuneraciones al Personal de Carácter Transitorio	17,537,538.30	1,509,499.51	19,047,037.81	19,047,037.81	19,047,037.81	0.00
a3) Remuneraciones Adicionales y Especiales	9,188,171.95	-2,237,068.81	6,951,103.14	6,951,103.14	6,951,103.14	0.00
a4) Seguridad Social	11,619,682.32	2,265,057.75	13,884,740.07	13,884,740.07	12,280,390.82	0.00
a5) Otras Prestaciones Sociales y Económicas	3,588,580.19	1,568,305.17	5,156,885.36	5,156,885.36	4,366,165.58	0.00
a6) Previsiones	0.00	0.00	0.00	0.00	0.00	0.00
a7) Pago de Estímulos a Servidores Públicos	6,074,969.78	820,214.54	6,895,184.32	6,895,184.32	6,895,184.32	0.00
B. Materiales y Suministros (B=b1+b2+b3+b4+b5+b6+b7+b8+b9)	3,663,565.00	3,053,647.46	6,717,212.46	6,207,212.46	6,095,559.37	510,000.00
b1) Materiales de Administración, Emisión de Documentos y Artículos Oficiales	1,395,065.00	2,150,544.13	3,545,609.13	3,035,609.13	3,035,609.13	510,000.00
b2) Alimentos y Utensilios	290,000.00	-187,429.99	102,570.01	102,570.01	102,570.01	0.00
b3) Materias Primas y Materiales de Producción y Comercialización	0.00	151,972.02	151,972.02	151,972.02	151,972.02	0.00
b4) Materiales y Artículos de Construcción y de Reparación	364,000.00	238,487.62	602,487.62	602,487.62	602,487.62	0.00
b5) Productos Químicos, Farmacéuticos y de Laboratorio	55,000.00	-13,268.47	41,731.53	41,731.53	41,731.53	0.00
b6) Combustibles, Lubricantes y Aditivos	765,000.00	-388,224.02	376,775.98	376,775.98	376,775.98	0.00
b7) Vestuario, Blancos, Prendas de Protección y Artículos Deportivos	277,000.00	323,986.49	600,986.49	600,986.49	550,578.63	0.00
b8) Materiales y Suministros Para Seguridad	0.00	0.00	0.00	0.00	0.00	0.00
b9) Herramientas, Refacciones y Accesorios Menores	517,500.00	777,579.68	1,295,079.68	1,295,079.68	1,233,834.45	0.00
C. Servicios Generales (C=c1+c2+c3+c4+c5+c6+c7+c8+c9)	18,151,960.00	24,890,036.81	43,041,996.81	38,934,191.89	38,753,124.82	4,107,804.92
c1) Servicios Básicos	2,539,680.95	228,899.71	2,768,580.66	2,695,616.66	2,574,149.99	72,964.00
c2) Servicios de Arrendamiento	1,440,850.96	2,683,493.46	4,124,344.42	3,767,850.44	3,767,850.44	356,493.98
c3) Servicios Profesionales, Científicos, Técnicos y Otros Servicios	1,749,144.92	11,181,001.55	12,930,146.47	11,210,053.28	11,168,293.28	1,720,093.19
c4) Servicios Financieros, Bancarios y Comerciales	209,000.00	1,198,580.84	1,407,580.84	1,407,580.84	1,407,580.84	0.00
c5) Servicios de Instalación, Reparación, Mantenimiento y Conservación	9,306,283.17	791,506.88	10,097,790.05	9,299,536.30	9,290,255.90	798,253.75
c6) Servicios de Comunicación Social y Publicidad	250,000.00	2,818,043.28	3,068,043.28	3,068,043.28	3,068,043.28	0.00
c7) Servicios de Traslado y Viáticos	1,894,918.00	435,092.28	2,330,010.28	2,270,010.28	2,266,010.28	60,000.00
c8) Servicios Oficiales	552,082.00	1,311,931.45	1,864,013.45	1,864,013.45	1,863,453.45	0.00
c9) Otros Servicios Generales	210,000.00	4,241,487.36	4,451,487.36	3,351,487.36	3,347,487.36	1,100,000.00
D. Transferencias, Asignaciones, Subsidios y Otras Ayudas (D=d1+d2+d3+d4+d5+d6+d7+d8+d9)	0.00	0.00	0.00	0.00	0.00	0.00
d1) Transferencias Internas y Asignaciones al Sector Público	0.00	0.00	0.00	0.00	0.00	0.00
d2) Transferencias al Resto del Sector Público	0.00	0.00	0.00	0.00	0.00	0.00
d3) Subsidios y Subvenciones	0.00	0.00	0.00	0.00	0.00	0.00
d4) Ayudas Sociales	0.00	0.00	0.00	0.00	0.00	0.00
d5) Pensiones y Jubilaciones	0.00	0.00	0.00	0.00	0.00	0.00
d6) Transferencias a Fideicomisos, Mandatos y Otros Análogos	0.00	0.00	0.00	0.00	0.00	0.00
d7) Transferencias a la Seguridad Social	0.00	0.00	0.00	0.00	0.00	0.00
d8) Donativos	0.00	0.00	0.00	0.00	0.00	0.00
d9) Transferencias al Exterior	0.00	0.00	0.00	0.00	0.00	0.00
E. Bienes Muebles, Inmuebles e Intangibles (E=e1+e2+e3+e4+e5+e6+e7+e8+e9)	400,000.00	7,144,581.37	7,544,581.37	713,846.77	713,846.77	6,830,734.60
e1) Mobiliario y Equipo de Administración	200,000.00	5,137,269.95	5,337,269.95	107,269.95	107,269.95	5,230,000.00
e2) Mobiliario y Equipo Educacional y Recreativo	200,000.00	810,282.36	1,010,282.36	269,547.76	269,547.76	740,734.60
e3) Equipo e Instrumental Médico y de Laboratorio	0.00	0.00	0.00	0.00	0.00	0.00
e4) Vehículos y Equipo de Transporte	0.00	41,590.00	41,590.00	41,590.00	41,590.00	0.00
e5) Equipo de Defensa y Seguridad	0.00	0.00	0.00	0.00	0.00	0.00
e6) Maquinaria, Otros Equipos y Herramientas	0.00	188,694.35	188,694.35	188,694.35	188,694.35	0.00
e7) Activos Biológicos	0.00	0.00	0.00	0.00	0.00	0.00
e8) Bienes Inmuebles	0.00	100,248.71	100,248.71	100,248.71	100,248.71	0.00
e9) Activos Intangibles	0.00	866,496.00	866,496.00	6,496.00	6,496.00	860,000.00
F. Inversión Pública (F=f1+f2+f3)	0.00	0.00	0.00	0.00	0.00	0.00
f1) Obra Pública en Bienes de Dominio Público	0.00	0.00	0.00	0.00	0.00	0.00
f2) Obra Pública en Bienes Propios	0.00	0.00	0.00	0.00	0.00	0.00
f3) Proyectos Productivos y Acciones de Fomento	0.00	0.00	0.00	0.00	0.00	0.00
G. Inversiones Financieras y Otras Provisiones (G=g1+g2+g3+g4+g5+g6+g7)	0.00	0.00	0.00	0.00	0.00	0.00
g1) Inversiones Para el Fomento de Actividades Productivas	0.00	0.00	0.00	0.00	0.00	0.00
g2) Acciones y Participaciones de Capital	0.00	0.00	0.00	0.00	0.00	0.00
g3) Compra de Títulos y Valores	0.00	0.00	0.00	0.00	0.00	0.00
g4) Concesión de Préstamos	0.00	0.00	0.00	0.00	0.00	0.00
g5) Inversiones en Fideicomisos, Mandatos y Otros Análogos	0.00	0.00	0.00	0.00	0.00	0.00
Fideicomiso de Desastres Naturales (Informativo)	0.00	0.00	0.00	0.00	0.00	0.00
g6) Otras Inversiones Financieras	0.00	0.00	0.00	0.00	0.00	0.00
g7) Provisiones para Contingencias y Otras Erogaciones Especiales	0.00	0.00	0.00	0.00	0.00	0.00
H. Participaciones y Aportaciones (H=h1+h2+h3)	0.00	0.00	0.00	0.00	0.00	0.00
h1) Participaciones	0.00	0.00	0.00	0.00	0.00	0.00
h2) Aportaciones	0.00	0.00	0.00	0.00	0.00	0.00
h3) Convenios	0.00	0.00	0.00	0.00	0.00	0.00
I. Deuda Pública (I=i1+i2+i3+i4+i5+i6+i7)	0.00	0.00	0.00	0.00	0.00	0.00
i1) Amortización de la Deuda Pública	0.00	0.00	0.00	0.00	0.00	0.00
i2) Intereses de la Deuda Pública	0.00	0.00	0.00	0.00	0.00	0.00
i3) Comisiones de la Deuda Pública	0.00	0.00	0.00	0.00	0.00	0.00
i4) Gastos de la Deuda Pública	0.00	0.00	0.00	0.00	0.00	0.00
i5) Costo por Coberturas	0.00	0.00	0.00	0.00	0.00	0.00
i6) Apoyos Financieros	0.00	0.00	0.00	0.00	0.00	0.00
i7) Adeudos de Ejercicios Fiscales Anteriores (ADEFAS)	0.00	0.00	0.00	0.00	0.00	0.00

UNIVERSIDAD TECNOLOGICA DE NAYARIT
Estado Analítico del Ejercicio del Presupuesto de Egresos Detallado - LDF
Clasificación por Objeto del Gasto (Capítulo y Concepto)
Del 1 de Enero al 31 de Diciembre de 2016 (b)
(PESOS)

Concepto (c)	Egresos					Subejercicio (e)
	Aprobado (d)	Ampliaciones/ (Reducciones)	Modificado	Devengado	Pagado	
II. Gasto Etiquetado (II=A+B+C+D+E+F+G+H+I)	**3,665,891.85**	**1,015,808.29**	**4,681,700.14**	**3,708,537.46**	**3,708,537.46**	**973,162.68**
A. Servicios Personales (A=a1+a2+a3+a4+a5+a6+a7)	0.00	0.00	0.00	0.00	0.00	0.00
a1) Remuneraciones al Personal de Carácter Permanente	0.00	0.00	0.00	0.00	0.00	0.00
a2) Remuneraciones al Personal de Carácter Transitorio	0.00	0.00	0.00	0.00	0.00	0.00
a3) Remuneraciones Adicionales y Especiales	0.00	0.00	0.00	0.00	0.00	0.00
a4) Seguridad Social	0.00	0.00	0.00	0.00	0.00	0.00
a5) Otras Prestaciones Sociales y Económicas	0.00	0.00	0.00	0.00	0.00	0.00
a6) Previsiones	0.00	0.00	0.00	0.00	0.00	0.00
a7) Pago de Estímulos a Servidores Públicos	0.00	0.00	0.00	0.00	0.00	0.00
B. Materiales y Suministros (B=b1+b2+b3+b4+b5+b6+b7+b8+b9)	427,375.78	-20,759.84	406,615.94	225,512.34	225,512.34	181,103.60
b1) Materiales de Administración, Emisión de Documentos y Artículos Oficiales	248,391.02	71,104.46	319,495.48	144,077.14	144,077.14	175,418.34
b2) Alimentos y Utensilios	0.00	0.00	0.00	0.00	0.00	0.00
b3) Materias Primas y Materiales de Producción y Comercialización	0.00	0.00	0.00	0.00	0.00	0.00
b4) Materiales y Artículos de Construcción y de Reparación	0.00	0.00	0.00	0.00	0.00	0.00
b5) Productos Químicos, Farmacéuticos y de Laboratorio	0.00	0.00	0.00	0.00	0.00	0.00
b6) Combustibles, Lubricantes y Aditivos	1,000.00	0.00	1,000.00	0.00	0.00	1,000.00
b7) Vestuario, Blancos, Prendas de Protección y Artículos Deportivos	165,718.50	-165,718.50	0.00	0.00	0.00	0.00
b8) Materiales y Suministros Para Seguridad	0.00	0.00	0.00	0.00	0.00	0.00
b9) Herramientas, Refacciones y Accesorios Menores	12,266.26	73,854.20	86,120.46	81,435.20	81,435.20	4,685.26
C. Servicios Generales (C=c1+c2+c3+c4+c5+c6+c7+c8+c9)	937,315.12	718,847.95	1,656,163.07	1,179,519.80	1,179,519.80	476,643.27
c1) Servicios Básicos	0.00	0.00	0.00	0.00	0.00	0.00
c2) Servicios de Arrendamiento	0.00	69,054.62	69,054.62	69,054.62	69,054.62	0.00
c3) Servicios Profesionales, Científicos, Técnicos y Otros Servicios	921,249.29	364,406.50	1,285,655.79	1,075,412.45	1,075,412.45	210,243.34
c4) Servicios Financieros, Bancarios y Comerciales	0.00	0.00	0.00	0.00	0.00	0.00
c5) Servicios de Instalación, Reparación, Mantenimiento y Conservación	0.00	0.00	0.00	0.00	0.00	0.00
c6) Servicios de Comunicación Social y Publicidad	0.00	0.00	0.00	0.00	0.00	0.00
c7) Servicios de Traslado y Viáticos	16,065.83	244,451.83	260,517.66	35,052.73	35,052.73	225,464.93
c8) Servicios Oficiales	0.00	40,935.00	40,935.00	0.00	0.00	40,935.00
c9) Otros Servicios Generales	0.00	0.00	0.00	0.00	0.00	0.00
D. Transferencias, Asignaciones, Subsidios y Otras Ayudas (D=d1+d2+d3+d4+d5+d6+d7+d8+d9)	0.00	0.00	0.00	0.00	0.00	0.00
d1) Transferencias Internas y Asignaciones al Sector Público	0.00	0.00	0.00	0.00	0.00	0.00
d2) Transferencias al Resto del Sector Público	0.00	0.00	0.00	0.00	0.00	0.00
d3) Subsidios y Subvenciones	0.00	0.00	0.00	0.00	0.00	0.00
d4) Ayudas Sociales	0.00	0.00	0.00	0.00	0.00	0.00
d5) Pensiones y Jubilaciones	0.00	0.00	0.00	0.00	0.00	0.00
d6) Transferencias a Fideicomisos, Mandatos y Otros Análogos	0.00	0.00	0.00	0.00	0.00	0.00
d7) Transferencias a la Seguridad Social	0.00	0.00	0.00	0.00	0.00	0.00
d8) Donativos	0.00	0.00	0.00	0.00	0.00	0.00
d9) Transferencias al Exterior	0.00	0.00	0.00	0.00	0.00	0.00
E. Bienes Muebles, Inmuebles e Intangibles (E=e1+e2+e3+e4+e5+e6+e7+e8+e9)	2,301,200.95	317,720.18	2,618,921.13	2,303,505.32	2,303,505.32	315,415.81
e1) Mobiliario y Equipo de Administración	843,431.16	319,683.46	1,163,114.62	1,122,268.64	1,122,268.64	40,845.98
e2) Mobiliario y Equipo Educacional y Recreativo	1,373,217.96	-131,419.28	1,241,798.68	1,001,780.68	1,001,780.68	240,018.00
e3) Equipo e Instrumental Médico y de Laboratorio	0.00	0.00	0.00	0.00	0.00	0.00
e4) Vehículos y Equipo de Transporte	0.00	0.00	0.00	0.00	0.00	0.00
e5) Equipo de Defensa y Seguridad	0.00	0.00	0.00	0.00	0.00	0.00
e6) Maquinaria, Otros Equipos y Herramientas	0.00	0.00	0.00	0.00	0.00	0.00
e7) Activos Biológicos	0.00	0.00	0.00	0.00	0.00	0.00
e8) Bienes Inmuebles	0.00	0.00	0.00	0.00	0.00	0.00
e9) Activos Intangibles	84,551.83	129,456.00	214,007.83	179,456.00	179,456.00	34,551.83
F. Inversión Pública (F=f1+f2+f3)	0.00	0.00	0.00	0.00	0.00	0.00
f1) Obra Pública en Bienes de Dominio Público	0.00	0.00	0.00	0.00	0.00	0.00
f2) Obra Pública en Bienes Propios	0.00	0.00	0.00	0.00	0.00	0.00
f3) Proyectos Productivos y Acciones de Fomento	0.00	0.00	0.00	0.00	0.00	0.00
G. Inversiones Financieras y Otras Provisiones (G=g1+g2+g3+g4+g5+g6+g7)	0.00	0.00	0.00	0.00	0.00	0.00
g1) Inversiones Para el Fomento de Actividades Productivas	0.00	0.00	0.00	0.00	0.00	0.00
g2) Acciones y Participaciones de Capital	0.00	0.00	0.00	0.00	0.00	0.00
g3) Compra de Títulos y Valores	0.00	0.00	0.00	0.00	0.00	0.00
g4) Concesión de Préstamos	0.00	0.00	0.00	0.00	0.00	0.00
g5) Inversiones en Fideicomisos, Mandatos y Otros Análogos	0.00	0.00	0.00	0.00	0.00	0.00
Fideicomiso de Desastres Naturales (Informativo)	0.00	0.00	0.00	0.00	0.00	0.00
g6) Otras Inversiones Financieras	0.00	0.00	0.00	0.00	0.00	0.00
g7) Provisiones para Contingencias y Otras Erogaciones Especiales	0.00	0.00	0.00	0.00	0.00	0.00
H. Participaciones y Aportaciones (H=h1+h2+h3)	0.00	0.00	0.00	0.00	0.00	0.00
h1) Participaciones	0.00	0.00	0.00	0.00	0.00	0.00
h2) Aportaciones	0.00	0.00	0.00	0.00	0.00	0.00
h3) Convenios	0.00	0.00	0.00	0.00	0.00	0.00
I. Deuda Pública (I=i1+i2+i3+i4+i5+i6+i7)	0.00	0.00	0.00	0.00	0.00	0.00
i1) Amortización de la Deuda Pública	0.00	0.00	0.00	0.00	0.00	0.00
i2) Intereses de la Deuda Pública	0.00	0.00	0.00	0.00	0.00	0.00
i3) Comisiones de la Deuda Pública	0.00	0.00	0.00	0.00	0.00	0.00
i4) Gastos de la Deuda Pública	0.00	0.00	0.00	0.00	0.00	0.00
i5) Costo por Coberturas	0.00	0.00	0.00	0.00	0.00	0.00
i6) Apoyos Financieros	0.00	0.00	0.00	0.00	0.00	0.00
i7) Adeudos de Ejercicios Fiscales Anteriores (ADEFAS)	0.00	0.00	0.00	0.00	0.00	0.00
III. Total de Egresos (III = I + II)	**104,979,196.34**	**39,672,810.03**	**144,652,006.37**	**132,230,304.17**	**129,542,514.98**	**12,421,702.20**

L.A.E. ALEJANDRO FONSECA GONZÁLEZ
RECTOR

LIC. NAYANCI ESPINOSA PARRA
DIRECTORA DE ADMINISTRACIÓN Y FINANZAS

UNIVERSIDAD TECNOLOGICA DE NAYARIT
Estado Analítico del Ejercicio del Presupuesto de Egresos Detallado - LDF
Clasificación Administrativa
Del 1 de Enero al 31 de Diciembre de 2016 (b)
(PESOS)

Concepto (c)	Egresos					Subejercicio (e)
	Aprobado (d)	Ampliaciones/ (Reducciones)	Modificado	Devengado	Pagado	
I. Gasto No Etiquetado (I=A+B+C+D+E+F+G+H)	**101,313,304.49**	**38,657,001.74**	**139,970,306.23**	**128,521,766.71**	**125,833,977.52**	**11,448,539.52**
A. UTN	101,313,304.49	38,657,001.74	139,970,306.23	128,521,766.71	125,833,977.52	11,448,539.52
II. Gasto Etiquetado (II=A+B+C+D+E+F+G+H)	**3,665,891.85**	**1,015,808.29**	**4,681,700.14**	**3,708,537.46**	**3,708,537.46**	**973,162.68**
A. UTN	3,665,891.85	1,015,808.29	4,681,700.14	3,708,537.46	3,708,537.46	973,162.68
III. Total de Egresos (III = I + II)	**104,979,196.34**	**39,672,810.03**	**144,652,006.37**	**132,230,304.17**	**129,542,514.98**	**12,421,702.20**

L.A.E. ALEJANDRO FONSECA GONZÁLEZ
RECTOR

LIC. NAYANCI ESPINOSA PARRA
DIRECTORA DE ADMINISTRACIÓN Y FINANZAS

UNIVERSIDAD TECNOLOGICA DE NAYARIT
Estado Analítico del Ejercicio del Presupuesto de Egresos Detallado - LDF
Clasificación Funcional (Finalidad y Función)
Del 1 de Enero al 31 de Diciembre de 2016 (b)
(PESOS)

Concepto (c)	Egresos					Subejercicio (e)
	Aprobado (d)	Ampliaciones/ (Reducciones)	Modificado	Devengado	Pagado	
I. Gasto No Etiquetado (I=A+B+C+D)	**101,313,304**	**38,657,002**	**139,970,306**	**128,521,767**	**125,833,978**	**11,448,540**
A. Gobierno (A=a1+a2+a3+a4+a5+a6+a7+a8)	**0.00**	**0.00**	**0.00**	**0.00**	**0.00**	**0.00**
a1) Legislación	0.00	0.00	0.00	0.00	0.00	0.00
a2) Justicia	0.00	0.00	0.00	0.00	0.00	0.00
a3) Coordinación de la Política de Gobierno	0.00	0.00	0.00	0.00	0.00	0.00
a4) Relaciones Exteriores	0.00	0.00	0.00	0.00	0.00	0.00
a5) Asuntos Financieros y Hacendarios	0.00	0.00	0.00	0.00	0.00	0.00
a6) Seguridad Nacional	0.00	0.00	0.00	0.00	0.00	0.00
a7) Asuntos de Orden Público y de Seguridad Interior	0.00	0.00	0.00	0.00	0.00	0.00
a8) Otros Servicios Generales	0.00	0.00	0.00	0.00	0.00	0.00
B. Desarrollo Social (B=b1+b2+b3+b4+b5+b6+b7)	**101,313,304.49**	**38,657,001.74**	**139,970,306.23**	**128,521,766.71**	**125,833,977.52**	**11,448,539.52**
b1) Protección Ambiental	0.00	0.00	0.00	0.00	0.00	0.00
b2) Vivienda y Servicios a la Comunidad	0.00	0.00	0.00	0.00	0.00	0.00
b3) Salud	0.00	0.00	0.00	0.00	0.00	0.00
b4) Recreación, Cultura y Otras Manifestaciones Sociales	0.00	0.00	0.00	0.00	0.00	0.00
b5) Educación	101,313,304.49	38,657,001.74	139,970,306.23	128,521,766.71	125,833,977.52	11,448,539.52
b6) Protección Social	0.00	0.00	0.00	0.00	0.00	0.00
b7) Otros Asuntos Sociales	0.00	0.00	0.00	0.00	0.00	0.00
C. Desarrollo Económico (C=c1+c2+c3+c4+c5+c6+c7+c8+c9)	**0.00**	**0.00**	**0.00**	**0.00**	**0.00**	**0.00**
c1) Asuntos Económicos, Comerciales y Laborales en General	0.00	0.00	0.00	0.00	0.00	0.00
c2) Agropecuaria, Silvicultura, Pesca y Caza	0.00	0.00	0.00	0.00	0.00	0.00
c3) Combustibles y Energía	0.00	0.00	0.00	0.00	0.00	0.00
c4) Minería, Manufacturas y Construcción	0.00	0.00	0.00	0.00	0.00	0.00
c5) Transporte	0.00	0.00	0.00	0.00	0.00	0.00
c6) Comunicaciones	0.00	0.00	0.00	0.00	0.00	0.00
c7) Turismo	0.00	0.00	0.00	0.00	0.00	0.00
c8) Ciencia, Tecnología e Innovación	0.00	0.00	0.00	0.00	0.00	0.00
c9) Otras Industrias y Otros Asuntos Económicos	0.00	0.00	0.00	0.00	0.00	0.00
D. Otras No Clasificadas en Funciones Anteriores (D=d1+d2+d3+d4)	**0.00**	**0.00**	**0.00**	**0.00**	**0.00**	**0.00**
d1) Transacciones de la Deuda Publica / Costo Financiero de la Deuda	0.00	0.00	0.00	0.00	0.00	0.00
d2) Transferencias, Participaciones y Aportaciones Entre Diferentes Niveles y Ordenes de Gobierno	0.00	0.00	0.00	0.00	0.00	0.00
d3) Saneamiento del Sistema Financiero	0.00	0.00	0.00	0.00	0.00	0.00
d4) Adeudos de Ejercicios Fiscales Anteriores	0.00	0.00	0.00	0.00	0.00	0.00
II. Gasto Etiquetado (II=A+B+C+D)	**3,665,891.85**	**1,015,808.29**	**4,681,700.14**	**3,708,537.46**	**3,708,537.46**	**973,162.68**
A. Gobierno (A=a1+a2+a3+a4+a5+a6+a7+a8)	**0.00**	**0.00**	**0.00**	**0.00**	**0.00**	**0.00**
a1) Legislación	0.00	0.00	0.00	0.00	0.00	0.00
a2) Justicia	0.00	0.00	0.00	0.00	0.00	0.00
a3) Coordinación de la Política de Gobierno	0.00	0.00	0.00	0.00	0.00	0.00
a4) Relaciones Exteriores	0.00	0.00	0.00	0.00	0.00	0.00
a5) Asuntos Financieros y Hacendarios	0.00	0.00	0.00	0.00	0.00	0.00
a6) Seguridad Nacional	0.00	0.00	0.00	0.00	0.00	0.00
a7) Asuntos de Orden Público y de Seguridad Interior	0.00	0.00	0.00	0.00	0.00	0.00
a8) Otros Servicios Generales	0.00	0.00	0.00	0.00	0.00	0.00
B. Desarrollo Social (B=b1+b2+b3+b4+b5+b6+b7)	**3,665,891.85**	**1,015,808.29**	**4,681,700.14**	**3,708,537.46**	**3,708,537.46**	**973,162.68**
b1) Protección Ambiental	0.00	0.00	0.00	0.00	0.00	0.00
b2) Vivienda y Servicios a la Comunidad	0.00	0.00	0.00	0.00	0.00	0.00
b3) Salud	0.00	0.00	0.00	0.00	0.00	0.00
b4) Recreación, Cultura y Otras Manifestaciones Sociales	0.00	0.00	0.00	0.00	0.00	0.00
b5) Educación	3,665,891.85	1,015,808.29	4,681,700.14	3,708,537.46	3,708,537.46	973,162.68
b6) Protección Social	0.00	0.00	0.00	0.00	0.00	0.00
b7) Otros Asuntos Sociales	0.00	0.00	0.00	0.00	0.00	0.00
C. Desarrollo Económico (C=c1+c2+c3+c4+c5+c6+c7+c8+c9)	**0.00**	**0.00**	**0.00**	**0.00**	**0.00**	**0.00**
c1) Asuntos Económicos, Comerciales y Laborales en General	0.00	0.00	0.00	0.00	0.00	0.00
c2) Agropecuaria, Silvicultura, Pesca y Caza	0.00	0.00	0.00	0.00	0.00	0.00
c3) Combustibles y Energía	0.00	0.00	0.00	0.00	0.00	0.00
c4) Minería, Manufacturas y Construcción	0.00	0.00	0.00	0.00	0.00	0.00
c5) Transporte	0.00	0.00	0.00	0.00	0.00	0.00
c6) Comunicaciones	0.00	0.00	0.00	0.00	0.00	0.00
c7) Turismo	0.00	0.00	0.00	0.00	0.00	0.00
c8) Ciencia, Tecnología e Innovación	0.00	0.00	0.00	0.00	0.00	0.00
c9) Otras Industrias y Otros Asuntos Económicos	0.00	0.00	0.00	0.00	0.00	0.00

UNIVERSIDAD TECNOLOGICA DE NAYARIT
Estado Analítico del Ejercicio del Presupuesto de Egresos Detallado - LDF
Clasificación Funcional (Finalidad y Función)
Del 1 de Enero al 31 de Diciembre de 2016 (b)
(PESOS)

Concepto (c)	Egresos					Subejercicio (e)
	Aprobado (d)	Ampliaciones/ (Reducciones)	Modificado	Devengado	Pagado	
D. Otras No Clasificadas en Funciones Anteriores (D=d1+d2+d3+d4)	**0.00**	**0.00**	**0.00**	**0.00**	**0.00**	**0.00**
d1) Transacciones de la Deuda Publica / Costo Financiero de la Deuda	0.00	0.00	0.00	0.00	0.00	0.00
d2) Transferencias, Participaciones y Aportaciones Entre Diferentes Niveles y Ordenes de Gobierno	0.00	0.00	0.00	0.00	0.00	0.00
d3) Saneamiento del Sistema Financiero	0.00	0.00	0.00	0.00	0.00	0.00
d4) Adeudos de Ejercicios Fiscales Anteriores	0.00	0.00	0.00	0.00	0.00	0.00
III. Total de Egresos (III = I + II)	**104,979,196.34**	**39,672,810.03**	**144,652,006.37**	**132,230,304.17**	**129,542,514.98**	**12,421,702.20**

L.A.E. ALEJANDRO FONSECA GONZÁLEZ
RECTOR

LIC. NAYANCI ESPINOSA PARRA
DIRECTORA DE ADMINISTRACIÓN Y FINANZAS

NOMBRE DEL ENTE PÚBLICO (a)
Estado Analítico del Ejercicio del Presupuesto de Egresos Detallado - LDF
Clasificación de Servicios Personales por Categoría
Del 1 de enero al 31 de Diciembre de 2016 (b)
(PESOS)

Concepto (c)	Egresos					Subejercicio (e)
	Aprobado (d)	Ampliaciones/ (Reducciones)	Modificado	Devengado	Pagado	
I. Gasto No Etiquetado (I=A+B+C+D+E+F)	**79,097,779.49**	**3,568,736.10**	**82,666,515.59**	**82,666,515.59**	**80,271,446.56**	**0.00**
A. Personal Administrativo y de Servicio Público	79,097,779.49	3,568,736.10	82,666,515.59	82,666,515.59	80,271,446.56	0.00
B. Magisterio	0.00	0.00	0.00	0.00	0.00	0.00
C. Servicios de Salud (C=c1+c2)	**0.00**	**0.00**	**0.00**	**0.00**	**0.00**	**0.00**
c1) Personal Administrativo	0.00	0.00	0.00	0.00	0.00	0.00
c2) Personal Médico, Paramédico y afín	0.00	0.00	0.00	0.00	0.00	0.00
D. Seguridad Pública	0.00	0.00	0.00	0.00	0.00	0.00
E. Gastos asociados a la implementación de nuevas leyes federales o reformas a las mismas (E = e1 + e2)	**0.00**	**0.00**	**0.00**	**0.00**	**0.00**	**0.00**
e1) Nombre del Programa o Ley 1	0.00	0.00	0.00	0.00	0.00	0.00
e2) Nombre del Programa o Ley 2	0.00	0.00	0.00	0.00	0.00	0.00
F. Sentencias laborales definitivas	0.00	0.00	0.00	0.00	0.00	0.00
II. Gasto Etiquetado (II=A+B+C+D+E+F)	**0.00**	**0.00**	**0.00**	**0.00**	**0.00**	**0.00**
A. Personal Administrativo y de Servicio Público	0.00	0.00	0.00	0.00	0.00	0.00
B. Magisterio	0.00	0.00	0.00	0.00	0.00	0.00
C. Servicios de Salud (C=c1+c2)	**0.00**	**0.00**	**0.00**	**0.00**	**0.00**	**0.00**
c1) Personal Administrativo	0.00	0.00	0.00	0.00	0.00	0.00
c2) Personal Médico, Paramédico y afín	0.00	0.00	0.00	0.00	0.00	0.00
D. Seguridad Pública	0.00	0.00	0.00	0.00	0.00	0.00
E. Gastos asociados a la implementación de nuevas leyes federales o reformas a las mismas (E = e1 + e2)	**0.00**	**0.00**	**0.00**	**0.00**	**0.00**	**0.00**
e1) Nombre del Programa o Ley 1	0.00	0.00	0.00	0.00	0.00	0.00
e2) Nombre del Programa o Ley 2	0.00	0.00	0.00	0.00	0.00	0.00
F. Sentencias laborales definitivas	0.00	0.00	0.00	0.00	0.00	0.00
III. Total del Gasto en Servicios Personales (III = I + II)	**79,097,779.49**	**3,568,736.10**	**82,666,515.59**	**82,666,515.59**	**80,271,446.56**	**0.00**

L.A.E. ALEJANDRO FONSECA GONZÁLEZ
RECTOR

LIC. NAYANCI ESPINOSA PARRA
DIRECTORA DE ADMINISTRACIÓN Y FINANZAS